

# Gobierno Autónomo Descentralizado Provincial de Napo

## Secretaría General



### EL GOBIERNO AUTÓNOMO PROVINCIAL DE NAPO

#### CONSIDERANDO:

Que, de conformidad con la Constitución de la República del Ecuador, en sus artículos 280 y 293; la presente proforma de presupuesto guarda concordancia con el Plan Nacional de Desarrollo, el mismo que se sujetará en políticas, programas y proyectos públicos; ajustándose a los planes provinciales, en el marco del Plan Nacional de Desarrollo, sin menoscabo de sus competencias y su autonomía.

Que, de acuerdo con el artículo 6 del COOTAD, establece la garantía de autonomía, administrativa y financiera propia de los gobiernos autónomos descentralizados, salvo lo prescrito por la Constitución y las leyes de la República.

Que, de acuerdo con el artículo 47 del COOTAD, se establece que el consejo provincial debe aprobar u observar el presupuesto, mismo que deberá guardar concordancia con el plan provincial de desarrollo y con el de ordenamiento territorial; así como garantizar una participación ciudadana en el marco de la Constitución y la ley. De igual forma, aprobará u observará la liquidación presupuestaria del año inmediato anterior, con las respectivas reformas.

Que, de conformidad con el artículo 50 del COOTAD, literal g) permite al Prefecto Provincial presentar la proforma del presupuesto institucional y someterla a consideración del consejo provincial para su aprobación.

Que, de conformidad con el artículo 173 del COOTAD, determina las transferencias del presupuesto general del Estado que comprende las asignaciones que les corresponde a los Gobiernos autónomos descentralizados del presupuesto general del Estado correspondientes a ingresos permanentes y no permanentes; los que provengan por el costeo de las competencias a ser transferidas y los transferidos de los presupuestos de otras entidades de derecho público, de acuerdo a la Constitución y a la ley.

Que, de conformidad con el artículo 188 del COOTAD, ordena que la participación en las rentas del Estado para los gobiernos autónomos descentralizados participara de las rentas del Estado de conformidad con los principios de subsidiariedad, solidaridad y equidad territorial.

Que, de conformidad con el artículo 192 del COOTAD, establece el monto total a transferir para el Gobierno Autónomo Descentralizado de Napo, que corresponderá al veintiuno por ciento (21%) de ingresos permanentes y del diez por ciento (10%) de los no permanentes del presupuesto general del Estado, siendo el monto total a transferir del veintisiete por ciento (27%) para los consejos provinciales.

Que, de conformidad con el artículo 198 del COOTAD, las transferencias que efectúa el Gobierno Central a los gobiernos autónomos descentralizados podrán financiar hasta el treinta por ciento (30%) de gastos permanentes, y un mínimo del setenta por ciento (70%) de gastos no permanentes

# Gobierno Autónomo Descentralizado Provincial de Napo



## Secretaría General

necesarios para el ejercicio de sus competencias exclusivas con base en la planificación de cada Gobierno Autónomo Descentralizado.

Que, de conformidad con el artículo 201 del COOTAD, el monto de las transferencias del gobierno central a los gobiernos autónomos descentralizados no será, en ningún caso, inferior al monto asignado en el presupuesto del ejercicio fiscal del año 2008.

Que, de conformidad con el artículo 216 del COOTAD, el ejercicio financiero de los gobiernos autónomos descentralizados se iniciará el 01 de enero y terminará el 31 de diciembre de cada año, y para ese período deberá aprobarse y regir el presupuesto. No podrá mantenerse ni prorrogarse la vigencia del presupuesto del año anterior.

Que, el artículo 221 del COOTAD, establece que el presupuesto de los gobiernos autónomos descentralizados constará de las siguientes partes:

- a) Ingresos,
- b) Egresos y
- c) Disposiciones finales.

Que, de conformidad con el artículo 245 del COOTAD, el legislativo del gobierno autónomo descentralizado estudiará el proyecto de presupuesto, por programas y subprogramas y lo aprobará en dos sesiones hasta el 10 de diciembre de cada año.

Que, de conformidad con el Código Orgánico de Planificación y Finanzas Públicas, en su artículo 5 establece que los presupuestos de las entidades públicas y todos los recursos públicos, se sujetarán a los lineamientos de la planificación del desarrollo de todos los niveles de gobierno.

Que, en cumplimiento del artículo 8 del Código Orgánico de Planificación y Finanzas Pública, determina que, cada nivel de gobierno formulará los presupuestos participativos en el marco de sus competencias y prioridades definidas en los planes de desarrollo y de ordenamiento territorial.

Que, de conformidad al artículo 87 del Código Orgánico de Planificación y Finanzas Públicas, determina que la programación fiscal del Sector Público no Financiero será plurianual y anual y servirá como marco obligatorio para la formulación y ejecución del Presupuesto General del Estado y la Programación Presupuestaria Cuatrianual, y referencial para otros presupuestos del Sector Público.

Que, de conformidad al artículo 96 del Código Orgánico de Planificación y Finanzas Públicas, determina que las etapas del ciclo presupuestario, mismas que son de cumplimiento obligatorio para todas las entidades y organismos del sector público.

Que, de conformidad, con el artículo 100 del Código Orgánico de Planificación y Finanzas Públicas, las proformas presupuestarias de los gobiernos autónomos descentralizados, incorporarán los programas, proyectos y actividades que hayan sido calificados y definidos de conformidad con los

# Gobierno Autónomo Descentralizado Provincial de Napo



## Secretaría General

procedimientos y disposiciones y demás leyes, las mismas que incluirán todos los ingresos y egresos previstos para el ejercicio fiscal en el que se vayan a ejecutar.

Que, de conformidad al artículo 105 del Código Orgánico de Planificación y Finanzas Públicas los recursos correspondientes a las nuevas competencias que se transfieran a los gobiernos autónomos descentralizados se incluirán en los presupuestos.

Que, de conformidad al artículo 107 del Código Orgánico de Planificación y Finanzas Públicas, establece que, hasta que se apruebe el Presupuesto General del Estado del año en que se posesiona el Presidente o Presidenta de la República, regirá el presupuesto inicial del año anterior; y en concordancia al artículo 82 del Reglamento General al Código Orgánico de Planificación y Finanzas Públicas, establece la excepción de los gobiernos autónomos descentralizados, sus empresas públicas y sus entidades adscritas, hasta que se posesione la autoridad de elección popular.

Que, de conformidad artículo 108 del Código Orgánico de Planificación y Finanzas Públicas, todos los flujos de recursos públicos estarán contemplados obligatoriamente en el Presupuestos del Gobiernos Autónomo Descentralizado Provincial de Napo.

Que, de conformidad al artículo 116 del Código Orgánico de Planificación y Finanzas Públicas, los créditos presupuestarios se comprometerán en el momento en que la autoridad competente, mediante acto administrativo expreso, decida la realización de los gastos, siempre que exista la respectiva certificación presupuestaria.

Que, la Comisión de Planificación y Presupuesto, con oficio N° 03 CPP-GADPN, del 23 de noviembre del 2016. Somete a consideración de la Cámara Provincial el informe N° 003- GADPN-2016, con relación al Proyecto de Ordenanza Presupuestaria correspondiente al ejercicio económico 2017 del GAD Provincial de Napo, y ;

en ejercicio de las atribuciones que le otorgan los artículos 263 de la Constitución de la República; 7, 47, literales a) y c); 322 y, 323, del COOTAD, que determinan que el ejercicio de los gobiernos autónomos descentralizados se realizará mediante la expedición de ordenanzas provinciales, acuerdos y resoluciones, para regular temas institucionales específicos, en el ámbito de su competencia, expide la siguiente la

## ORDENANZA DEL PRESUPUESTO INSTITUCIONAL 2017



# PROFORMA PRESUPUESTARIA 2017



# GOBIERNO AUTÓNOMO DESCENTRALIZADO PROVINCIAL DE NAPO



## DIRECCIÓN FINANCIERA

---

### GOBIERNO AUTÓNOMO DESCENTRALIZADO DE NAPO

#### PROFORMA PRESUPUESTARIA 2017

#### I. MARCO JURÍDICO

Que, de conformidad con la Constitución de la República del Ecuador, en sus artículos 280 y 293; la presente proforma de presupuesto guarda concordancia con el Plan Nacional de Desarrollo, el mismo que se sujetará en políticas, programas y proyectos públicos; ajustándose a los planes provinciales, en el marco del Plan Nacional de Desarrollo, sin menoscabo de sus competencias y su autonomía.

Que, de acuerdo con el artículo 6 del COOTAD, establece la garantía de autonomía, administrativa y financiera propia de los gobiernos autónomos descentralizados, salvo lo prescrito por la Constitución y las leyes de la República.

Que, de acuerdo con el artículo 47 del COOTAD, se establece que el consejo provincial debe aprobar u observar el presupuesto, mismo que deberá guardar concordancia con el plan provincial de desarrollo y con el de ordenamiento territorial; así como garantizar una participación ciudadana en el marco de la Constitución y la ley. De igual forma, aprobará u observará la liquidación presupuestaria del año inmediato anterior, con las respectivas reformas.

Que, de conformidad con el artículo 50 del COOTAD, literal g) permite al Prefecto Provincial presentar la proforma del presupuesto institucional y someterla a consideración del consejo provincial para su aprobación.

Que, de conformidad con el artículo 173 del COOTAD, determina las transferencias del presupuesto general del Estado que comprende las asignaciones que les corresponde a los Gobiernos autónomos descentralizados del presupuesto general del Estado correspondientes a ingresos permanentes y no permanentes; los que provengan por el costo de las competencias a ser transferidas y los transferidos de los presupuestos de otras entidades de derecho público, de acuerdo a la Constitución y a la ley.

Que, de conformidad con el artículo 188 del COOTAD, ordena que la participación en las rentas del Estado para los gobiernos autónomos descentralizados participara de las rentas del Estado de conformidad con los principios de subsidiariedad, solidaridad y equidad territorial.

---

Tena - Napo - Ecuador

DIRECCIÓN: Av. Juan Montalvo y Olmedo TELÉFONOS: 062888036

e-mail: [pvillavicencio@napo.gob.ec](mailto:pvillavicencio@napo.gob.ec)



## GOBIERNO AUTÓNOMO DESCENTRALIZADO PROVINCIAL DE NAPO



### DIRECCIÓN FINANCIERA

---

Que, de conformidad con el artículo 192 del COOTAD, establece el monto total a transferir para el Gobierno Autónomo Descentralizado de Napo, que corresponderá al veintiuno por ciento (21%) de ingresos permanentes y del diez por ciento (10%) de los no permanentes del presupuesto general del Estado, siendo el monto total a transferir del veintisiete por ciento (27%) para los consejos provinciales.

Que, de conformidad con el artículo 198 del COOTAD, las transferencias que efectúa el Gobierno Central a los gobiernos autónomos descentralizados podrán financiar hasta el treinta por ciento (30%) de gastos permanentes, y un mínimo del setenta por ciento (70%) de gastos no permanentes necesarios para el ejercicio de sus competencias exclusivas con base en la planificación de cada Gobierno Autónomo Descentralizado.

Que, de conformidad con el artículo 201 del COOTAD, el monto de las transferencias del gobierno central a los gobiernos autónomos descentralizados no será, en ningún caso, inferior al monto asignado en el presupuesto del ejercicio fiscal del año 2008.

Que, de conformidad con el artículo 216 del COOTAD, el ejercicio financiero de los gobiernos autónomos descentralizados se iniciará el 01 de enero y terminará el 31 de diciembre de cada año, y para ese período deberá aprobarse y regir el presupuesto. No podrá mantenerse ni prorrogarse la vigencia del presupuesto del año anterior.

Que, el artículo 221 del COOTAD, establece que el presupuesto de los gobiernos autónomos descentralizados constará de las siguientes partes:

- a) Ingresos,
- b) Egresos y
- c) Disposiciones finales.

Que, de conformidad con el artículo 245 del COOTAD, el legislativo del gobierno autónomo descentralizado estudiará el proyecto de presupuesto, por programas y subprogramas y lo aprobará en dos sesiones hasta el 10 de diciembre de cada año.

Que, de conformidad con el Código Orgánico de Planificación y Finanzas Públicas, en su artículo 5 establece que los presupuestos de las entidades públicas y todos los recursos públicos, se sujetarán a los lineamientos de la planificación del desarrollo de todos los niveles de gobierno.

Que, en cumplimiento del artículo 8 del Código Orgánico de Planificación y Finanzas Pública, determina que, cada nivel de gobierno formulará los presupuestos participativos



## GOBIERNO AUTÓNOMO DESCENTRALIZADO PROVINCIAL DE NAPO



### DIRECCIÓN FINANCIERA

---

en el marco de sus competencias y prioridades definidas en los planes de desarrollo y de ordenamiento territorial.

Que, de conformidad al artículo 87 del Código Orgánico de Planificación y Finanzas Públicas, determina que la programación fiscal del Sector Público no Financiero será plurianual y anual y servirá como marco obligatorio para la formulación y ejecución del Presupuesto General del Estado y la Programación Presupuestaria Cuatrianual, y referencial para otros presupuestos del Sector Público.

Que, de conformidad al artículo 96 del Código Orgánico de Planificación y Finanzas Públicas, determina que las etapas del ciclo presupuestario, mismas que son de cumplimiento obligatorio para todas las entidades y organismos del sector público.

Que, de conformidad, con el artículo 100 del Código Orgánico de Planificación y Finanzas Públicas, las proformas presupuestarias de los gobiernos autónomos descentralizados, incorporarán los programas, proyectos y actividades que hayan sido calificados y definidos de conformidad con los procedimientos y disposiciones y demás leyes, las mismas que incluirán todos los ingresos y egresos previstos para el ejercicio fiscal en el que se vayan a ejecutar.

Que, de conformidad al artículo 105 del Código Orgánico de Planificación y Finanzas Públicas los recursos correspondientes a las nuevas competencias que se transfieran a los gobiernos autónomos descentralizados se incluirán en los presupuestos.

Que, de conformidad al artículo 107 del Código Orgánico de Planificación y Finanzas Públicas, establece que, hasta que se apruebe el Presupuesto General del Estado del año en que se posesiona el Presidente o Presidenta de la República, registrará el presupuesto inicial del año anterior; y en concordancia al artículo 82 del Reglamento General al Código Orgánico de Planificación y Finanzas Públicas, establece la excepción de los gobiernos autónomos descentralizados, sus empresas públicas y sus entidades adscritas, hasta que se posea la autoridad de elección popular.

Que, de conformidad artículo 108 del Código Orgánico de Planificación y Finanzas Públicas, todos los flujos de recursos públicos estarán contemplados obligatoriamente en el Presupuestos del Gobiernos Autónomo Descentralizado Provincial de Napo.

Que, de conformidad al artículo 116 del Código Orgánico de Planificación y Finanzas Públicas, los créditos presupuestarios se comprometerán en el momento en que la autoridad competente, mediante acto administrativo expreso, decida la realización de los gastos, siempre que exista la respectiva certificación presupuestaria.

---

Tena - Napo - Ecuador

DIRECCIÓN: Av. Juan Montalvo y Olmedo TELÉFONOS: 062888036

e-mail: pvillavicencio@napo.gob.ec



# GOBIERNO AUTÓNOMO DESCENTRALIZADO PROVINCIAL DE NAPO



## DIRECCIÓN FINANCIERA

### II. MARCO METODOLÓGICO

Las funciones del Gobierno Provincial, son las determinadas en el artículo 263 de la Constitución de la República, en concordancia con el artículo 42 del COOTAD, que hacen referencia a las competencias exclusivas de los gobiernos provinciales. Las políticas públicas institucionales están dadas por las propuestas y orientaciones emanadas por la Entidad, a través de sus distintas instancias, partiendo, naturalmente, desde la Cámara Provincial, la Prefectura y más entes administrativos que orientan la Entidad al cumplimiento de sus propósitos, y constan en la Plan de Ordenamiento Territorial 2020.

#### Misión.

Formular y gestionar proyectos que apoyen al desarrollo sustentable, incluyente y participativo de la Provincia, relacionados con el fomento productivo, movilidad, gestión ambiental y prestación de servicios públicos, garantizando el buen vivir.

#### Visión

Incrementar la eficacia y eficiencia en el desarrollo de proyectos en el ámbito productivo, movilidad y ambiental de la provincia de Napo, para mejorar la calidad de vida de sus habitantes.

La integración de las direcciones departamentales son las siguientes:

- **DIRECCIÓN DE PLANIFICACIÓN:**
  - ✓ Subdirección de Estudios y Proyectos
  - ✓ Subdirección de Participación Ciudadana
  - ✓ Unidad de Planificación y Ordenamiento Territorial
- **DIRECCIÓN DE AUDITORÍA INTERNA:**
  - ✓ Unidad de Auditoría de Gestión y Operativa
- **PROCURADURÍA SÍNDICA:**
  - ✓ Unidad de Defensa Institucional
  - ✓ Unidad de Contratación Pública y Convenios
- **DIRECCIÓN ADMINISTRATIVA:**
  - ✓ Subdirección de Talento Humano
  - ✓ Subdirección de Gestión Tecnológica



## GOBIERNO AUTÓNOMO DESCENTRALIZADO PROVINCIAL DE NAPO



### DIRECCIÓN FINANCIERA

---

- ✓ Subdirección de Compras Públicas
  - ✓ Unidad de Servicios Institucionales
  - ✓ Unidad de Bodega y Activos Fijos
  
  - DIRECCIÓN FINANCIERA:
    - ✓ Subdirección de Presupuesto
    - ✓ Subdirección de Contabilidad
    - ✓ Subdirección de Tesorería
  
  - SECRETARÍA DEL GAD PROVINCIAL DE NAPO:
    - ✓ Pro-secretaría
    - ✓ Secretaría de Prefectura
    - ✓ Secretaría de Consejo
  
  - DIRECCIÓN DE, PROMOCIÓN, COOPERACIÓN INTERNACIONAL Y COMUNICACIÓN:
    - ✓ Subdirección de Promoción
      - Unidad de comunicación
    - ✓ Subdirección de Ally TV
    - ✓ Unidad de Cooperación Internacional
  
  - DIRECCIÓN DE MANTENIMIENTO, TRANSPORTE Y MAQUINARIA:
    - ✓ Subdirección de Mantenimiento
    - ✓ Unidad Transportes y Maquinaria
  
  - DIRECCIÓN DE DESARROLLO PRODUCTIVO, RIEGO Y DRENAJE:
    - ✓ Subdirección Agropecuaria, Riego y Drenaje
      - Unidad de Comercialización
      - Unidad de Turismo
  
  - DIRECCIÓN DE OBRAS PÚBLICAS Y VIALIDAD:
    - ✓ Subdirección de Fiscalización
      - Unidad de Infraestructura Civil
      - Unidad de Infraestructura Vial
  
  - DIRECCIÓN DE AMBIENTE Y NACIONALIDADES:
    - ✓ Subdirección de Nacionalidades
      - Unidad de Calidad Ambiental
- 

Tena - Napo - Ecuador

DIRECCIÓN: Av. Juan Montalvo y Olmedo TELÉFONOS: 062888036

e-mail: pvillavicencio@napo.gob.ec



# GOBIERNO AUTÓNOMO DESCENTRALIZADO PROVINCIAL DE NAPO



## DIRECCIÓN FINANCIERA

- Unidad de Autoridad Ambiental
- Unidad de Educación Ambiental
- Unidad de Patrimonio Natural

El Orgánico Estructural del GAD Provincial de Napo es el siguiente:

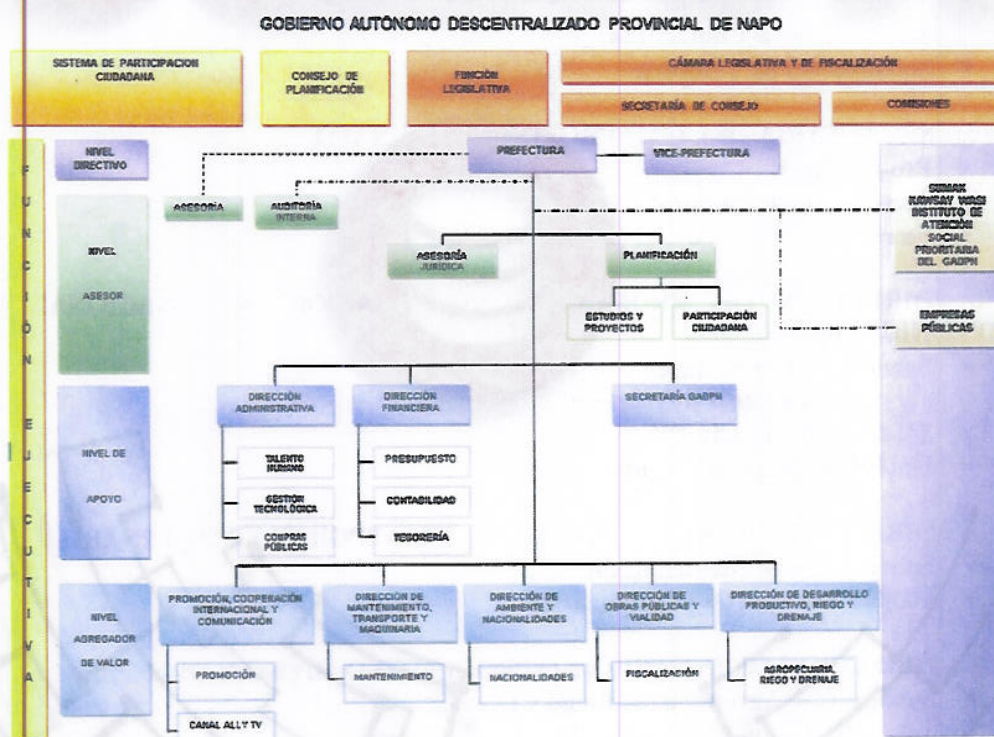

Basado en lo que establece las normas de derechos transcritas en los párrafos anteriores, que constituyen, los antecedentes de derecho, el Gobierno Autónomo Descentralizado Provincial de Napo, resuelve:

Expedir la Ordenanza del Presupuesto para el año 2017:



GOBIERNO AUTÓNOMO DESCENTRALIZADO  
PROVINCIAL DE NAPO

DIRECCIÓN FINANCIERA

# INGRESOS

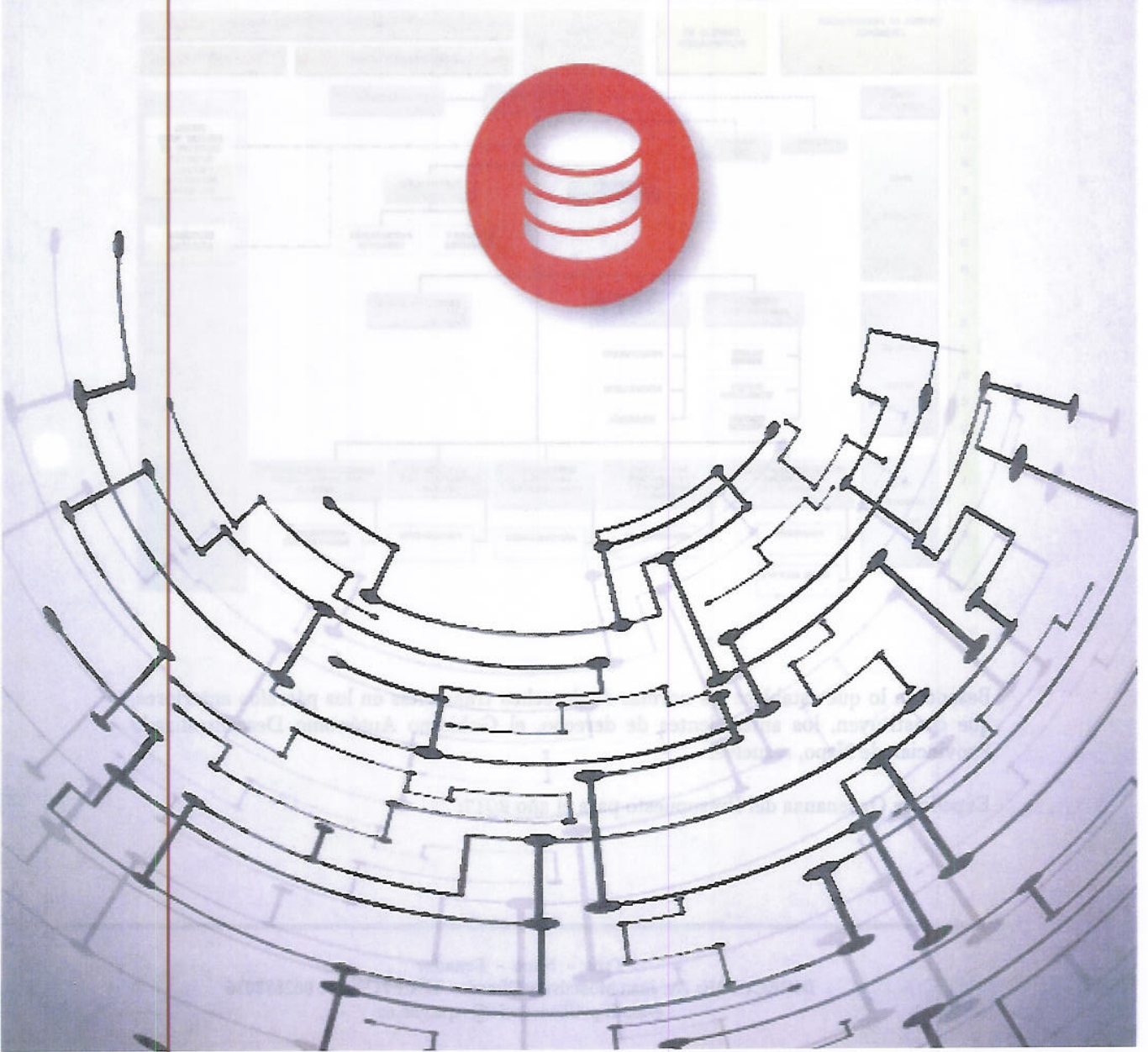

**GOBIERNO AUTONOMO DESCENTRALIZADO PROVINCIAL DE NAPO**  
**PROYECTO DE LA PROFORMA PRESUPUESTARIA AÑO 2017**



**PROYECCION DE INGRESOS AÑO 2017**

CODIFICACION	DENOMINACION	PARCIAL	ASIGNACION INICIAL
	<b>1 INGRESOS PERMANENTES</b>		<b>3.743.711,98</b>
	<b>1 IMPUESTOS</b>		
	1102 SOBRE LA PROPIEDAD		3.454,00
01.01.000.01.110206.000.002	DE ALCABALAS	3.454,00	
	<b>2 TASAS Y CONTRIBUCIONES</b>		
	<b>001 TASAS GENERALES</b>		
	1301 TASAS GENERALES		76.785,00
01.02.000.001.130102.000.002	ACCESO A LUGARES PUBLICOS	48.175,00	
01.02.000.001.130106.000.002	ESPECIES FISCALES	3.160,00	
01.02.000.001.130107.000.002	VENTA DE BASES	25.450,00	
	1302 TASAS PORTUARIAS Y AEREOPORTUARIAS		19.185,00
01.02.000.001.130299.000.002	OTRAS TASAS PORTUARIAS Y AEREOPORTUARIAS	19.185,00	
	<b>3 VENTA DE BIENES Y SERVICIOS</b>		
	001 VENTA DE PRODUCTOS MATERIALES		
	1402 VENTAS DE PRODUCTOS Y MATERIALES		30.514,00
01.03.000.001.140203.000.002	DE PRODUCTOS DEL MAR Y DEMAS ACUICOLAS	500,00	
01.03.000.001.140204.000.002	DE OFICINA, DIDACTICOS Y PUBLICACIONES	23.800,00	
01.03.000.001.140299.000.002	OTRAS VENTAS DE PRODUCTOS Y MATERIALES	6.214,00	
	002 OTROS SERVICIOS TECNICOS ESPECIALIZADOS		
	1403 VENTAS NO INDUSTRIALES		1.500,00
01.03.000.002.140399.000.002	OTROS SERVICIOS TECNICOS Y ESPECIALIZADOS	1.500,00	
	<b>4 RENTA DE INVERSIONES Y MULTAS</b>		
	001 RENTAS DE INVERSIONES		
	1701 RENTAS DE INVERSIONES		500,00
01.04.000.001.170102.000.002	INTERESES Y COMISIONES DE TITULOS Y VALORES	500,00	
	002 RENTAS POR ARRENDAMIENTOS DE BIENES		
	1702 RENTAS POR ARRENDAMIENTOS DE BIENES		24.880,00
01.04.000.002.170201.000.002	TERRENOS	6.000,00	
01.04.000.002.170202.000.002	DE EDIFICIOS, LOCALES Y RESIDENCIAS	3.500,00	
01.04.000.002.170204.000.002	MAQUINARIAS Y EQUIPOS	15.380,00	
	003 MULTAS		
	1704 MULTAS		5.185,00
01.04.000.003.170404.000.002	INCUMPLIMIENTO DE CONTRATOS	1.000,00	
01.04.000.003.170499.000.002	OTRAS MULTAS	4.185,00	
	<b>5 TRANSFERENCIAS Y DONACIONES CORRIENTES</b>		
	001 APORTES Y PARTICIPACIONES CORRIENTES AL REGIMEN SECCIONAL AUTONOMA		
	1806 APORTES Y PARTICIPACIONES CORRIENTES AL REGIMEN SECCIONAL AUTONOMO		3.464.042,00
01.05.000.001.180617.000.001	DEL FONDO DE DESCENTRALIZACION A CONSEJOS PROVINCIALES	3.463.942,00	
01.05.000.001.180642.000.003	DEL PRESUPUESTO GENERAL DEL ESTADO POR COMPETENCIAS DE RIEGO A GA	100,00	
	<b>6 OTROS INGRESOS</b>		
	001 GARANTIAS Y FIANZAS		
	1901 GARANTIAS Y FIANZAS		500,00
01.06.000.001.190101.000.002	EJECUCION DE GARANTIAS	500,00	
	1904 OTROS NO OPERACIONALES		117.166,98
01.06.000.001.190405.000.002	INGRESOS DE BIENES DE CHATARRIZACION	5.000,00	
01.06.000.001.190499.000.002	OTROS NO ESPECIFICADOS	112.166,98	
	<b>2 INGRESOS NO PERMANENTES</b>	<b>17.478.092,35</b>	<b>17.478.092,35</b>
	<b>3 VENTA DE ACTIVOS NO FINANCIEROS</b>		
	001 BIENES INMUEBLES		
	1 RECUPERACION DE INVERSIONES		
	001 RECUPERACION DE PRESTAMOS		10,00
	2702 RECUPERACION DE PRESTAMOS		10,00
02.01.000.001.270211.000.002	SERVIDORES PUBLICOS	10,00	
	<b>2 TRANSFERENCIAS Y DONACIONES DE CAPITAL E INVERSIONES</b>		
	2801 TRANSFERENCIAS DE CAPITAL E INVERSION DEL SECTOR PUBLICO		8.395.541,80
02.02.000.001.280101.000.001	DEL GOBIERNO CENTRAL LEY 10 ECODESARROLLO REGIONAL	7.339.185,00	
02.02.000.001.280106.000.001	BDE CONSTRUCCION PUENTE SOBRE RIO ANZU, CANTON AROSEMENA TOLA	761.600,00	
02.02.000.001.280106.000.001	BDE ASFALTO COTUNDO SAN FRANCISCO, CANTON ARCHIDONA	28.776,80	
02.02.000.001.280106.002.001	BDE ESTUDIOS VIA SAN PEDRO - SHIWA KUCHA	89.040,00	
02.02.000.001.280106.003.001	BDE ESTUDIOS PUENTE SOBRE EL RIO PUNÍ	58.140,00	
02.02.000.001.280106.004.001	BDE ESTUDIOS PUENTE SOBRE EL RIO MISAHUALLÍ	58.920,00	
02.02.000.001.280106.005.001	BDE ESTUDIOS PUENTE SOBRE EL RIO ANZU	59.880,00	



**GOBIERNO AUTONOMO DESCENTRALIZADO PROVINCIAL DE NAPO**  
**PROYECTO DE LA PROFORMA PRESUPUESTARIA AÑO 2017**



**PROYECCION DE INGRESOS AÑO 2017**

CODIFICACION	DENOMINACION	PARCIAL	ASIGNACION INICIAL
	002 APORTES PARTICIPACIONES CAPITAL E INVERS REGIMEN SECCION AUTONOM		
	APORTES PARTICIPACIONES CAPITAL E INVERSION A LOS GOBIERNOS AUTONOMOS		
2806	DESCENTRALIZADOS Y REGIMENES ESPECIALES		8.082.540,55
02.02.000.002.280617.000.001	DEL FONDO DE DESCENTRALIZACION A CONSEJOS PROVINCIALES	8.082.530,55	
02.02.000.002.280642.000.003	DEL PRESUPUESTO GENERAL ESTADO A GADS PROVINCIALES POR EJERCICIO DE LA		
	COMPETENCIA DE RIEGO Y DRENAJE	10,00	
2810	003 ASIGNACIONES PRESUPUESTARIAS DE VALORES EQUIVALENTES AL IMPUESTO VALOR AGREGADO (IVA		1.000.000,00
02.02.000.003.281001.000.001	DEL PGE A GADS POR REINTEGRO DEL IVA 2017	1.000.000,00	
	<b>3 INGRESOS DE FINANCIAMIENTO</b>	<b>4.435.937,63</b>	<b>4.435.937,63</b>
	<b>1 FINANCIAMIENTO PUBLICO INTERNO</b>		
	001 PRESTAMO BDE PARA OBRAS DE INVERSION		
3602	FINANCIAMIENTO PUBLICO INTERNO		2.126.147,00
03.01.000.001.360201.000.302	BDE CONSTRUCCION PUENTE SOBRE RIO ANZU, CANTON AROSEMENA TOLA	1.414.400,00	
03.01.000.001.360201.000.302	BDE ASFALTO COTUNDO SAN FRANCISCO, CANTON ARCHIDONA	534.427,00	
03.01.000.001.360202.000.302	BDE ESTUDIOS VÍA SAN PEDRO - SHIWA KUCHA	59.360,00	
03.01.000.001.360203.000.302	BDE ESTUDIOS PUENTE SOBRE EL RÍO PUNÍ	38.760,00	
03.01.000.001.360204.000.302	BDE ESTUDIOS PUENTE SOBRE EL RÍO MISAHUALÍ	39.280,00	
03.01.000.001.360205.000.302	BDE ESTUDIOS PUENTE SOBRE EL RÍO ANZU	39.920,00	
	<b>2 SALDOS DISPONIBLES</b>		
	001 SALDOS EN CAJA Y BANCOS		
3701	SALDOS EN CAJA Y BANCOS		1.309.790,63
03.02.000.001.370101.000.001	DE FONDOS DEL GOBIERNO CENTRAL	1.309.790,63	
	<b>3 CUENTAS PENDIENTES POR COBRAR</b>		
	001 CUENTAS POR COBRAR		
3801	CUENTAS PENDIENTES POR COBRAR		1.000.000,00
03.03.000.001.380101.000.001	DE CUENTAS POR COBRAR	1.000.000,00	
	<b>Totales=&gt;</b>	<b>USD.</b>	<b>25.657.741,96</b>



**GOBIERNO AUTÓNOMO DESCENTRALIZADO PROVINCIAL DE NAPO**  
**PROFORMA PRESUPUESTARIA**  
**2.017**



**ADMINISTRACIÓN GENERAL**

<b>PARTIDA PRESUPUESTARIA</b>	<b>D E N O M I N A C I O N</b>	<b>ASIGNACION ANUAL</b>
<b>30.01</b>	<b>GESTIÓN ADMINISTRATIVA</b>	<b>2.980.174,67</b>
<b>30.01.01</b>	<b>TALENTO HUMANO</b>	<b>2.330.342,67</b>
<b>51</b>	<b>GASTOS EN EL PERSONAL</b>	<b>2.205.842,67</b>
<b>5101</b>	<b>REMUNERACIONES BASICAS</b>	<b>1.398.891,24</b>
510105	Remuneraciones Unificadas	1.398.891,24
<b>5102</b>	<b>REMUNERACIONES COMPLEMENTARIAS</b>	<b>153.906,33</b>
510203	Décimo Tercer Sueldo	116.574,27
510204	Décimo Cuarto Sueldo	37.332,06
<b>5105</b>	<b>REMUNERACIONES TEMPORALES</b>	<b>208.600,00</b>
510509	Horas Extraordinarias y Suplementarias	1.000,00
510510	Servicios Personales por Contrato	200.000,00
510512	Subrogación	3.000,00
510513	Encargos	4.500,00
<b>5106</b>	<b>APORTES PATRONALES A LA SEGURIDAD SOCIAL</b>	<b>279.545,10</b>
510601	Aporte Patronal	162.970,83
510602	Fondos de reserva	116.574,27
<b>5107</b>	<b>INDEMNIZACIONES</b>	<b>120.000,00</b>
510706	Beneficio por jubilación	110.000,00
510707	Compensaciones por vacaciones no gozadas	5.000,00
510711	Indemnizaciones Laborales	5.000,00
<b>5199</b>	<b>ASIGNACIONES A DISTRIBUIR</b>	<b>45.000,00</b>
519901	Asignación a Distribuir en Gastos en Personal	45.000,00
<b>53</b>	<b>BIENES Y SERVICIOS DE CONSUMO</b>	<b>124.500,00</b>
<b>5303</b>	<b>TRASLADOS, INSTALACIONES, VIATICOS Y SUBSISTENCIAS</b>	<b>23.000,00</b>
530301	Pasajes al Interior	5.000,00
530302	Pasajes al Exterior	5.000,00
530303	Viáticos y Subsistencias en el Interior	7.000,00
530304	Viáticos y Subsistencias en el Exterior	6.000,00
<b>5306</b>	<b>CONTRATACION DE ESTUDIOS E INVESTIGACIONES</b>	<b>101.500,00</b>
530601	Consultoría, Asesoría e Investigación especializada	24.000,00
530606	Honorarios por Contratos Civiles de Servicios	70.000,00
530612	Capacitación a servidores Públicos	7.500,00
<b>30.01.02</b>	<b>GESTION TECNOLOGICA</b>	<b>317.600,00</b>
<b>53</b>	<b>BIENES Y SERVICIOS DE CONSUMO</b>	<b>187.600,00</b>
<b>5307</b>	<b>GASTOS EN INFORMATICA</b>	<b>128.100,00</b>
530701	Desarrollo de Sistemas Informáticos	50.000,00
530702	Arredamiento y Licencias de uso de Paquetes Informáticos	65.000,00
530704	Mantenimiento y Reparación de Equipos y Sistemas Informático	13.100,00
<b>5308</b>	<b>BIENES DE USO Y CONSUMO CORRIENTE</b>	<b>59.500,00</b>
530807	Materiales de Impresión, Fotografía, Reproducción y Publicación	50.000,00
530811	Insumos, Materiales de Construcción, Eléctricos, Plomería , Carpintería y señalización vial	4.500,00
530813	Respuestos y accesorios	5.000,00
<b>8</b>	<b>GASTOS DE CAPITAL</b>	<b>130.000,00</b>
<b>84</b>	<b>BIENES DE LARGA DURACION</b>	<b>130.000,00</b>
<b>8401</b>	<b>Bienes Muebles</b>	<b>130.000,00</b>
840104	Maquinarias y Equipos	25.000,00
840107	Equipos, Sistemas y Paquetes Informáticos	105.000,00
<b>30.01.04</b>	<b>SERVICIOS INSTITUCIONALES</b>	<b>332.232,00</b>
<b>53</b>	<b>BIENES Y SERVICIOS DE CONSUMO</b>	<b>332.232,00</b>
<b>5301</b>	<b>SERVICIOS BASICOS</b>	<b>114.000,00</b>
530101	Agua Potable	3.500,00

530104	Energía Eléctrica	69.500,00
530105	Telecomunicaciones	40.000,00
530106	Servicio de Correo	1.000,00
<b>5302</b>	<b>SERVICIOS GENERALES</b>	<b>23.500,00</b>
530202	Fletes y Maniobras	1.000,00
530203	Almacenamiento, Embalaje, Envase y Recarga de Extintores	3.500,00
530204	Edición, Impresión, Reproducción, Publicaciones, Suscripciones, Fotocopiado.,	10.000,00
530205	Espectáculos Culturales y Sociales	2.500,00
530225	Servicio de Incineración de Documentos Públicos; y Sustancias Estupefacientes y Psicotró	1.500,00
530299	Otros Servicios Generales	5.000,00
<b>5304</b>	<b>INSTALACION, MANTENIMIENTO Y REPARACIONES</b>	<b>84.917,00</b>
530402	Edificios, Locales y Residencias y cableado estructurado	3.917,00
530403	Mobiliarios	1.000,00
530404	Maquinarias y Equipos	5.000,00
530402	Readecuación Espacio Coliseo Mayor de Tena, para Archivo General	45.000,00
530402	Remodelación de espacio físico del área de Contabilidad, sopre Técnico e Implementación señalética de riesgos	30.000,00
<b>5305</b>	<b>ARRENDAMIENTOS DE BIENES</b>	<b>8.000,00</b>
530502	Edificios, Locales y Residencias	6.000,00
530599	Otros Arrendamientos	2.000,00
<b>5308</b>	<b>BIENES DE USO Y CONSUMO CORRIENTE</b>	<b>101.815,00</b>
530802	Vestuario, Lencería y prendas de protección	20.840,00
530804	Materiales de oficina	16.875,00
530805	Materiales de aseso	9.000,00
530806	Herramientas y equipos menores	5.000,00
530807	Materiales de Impresión, Fotografía, Reproducción y Publicación	10.000,00
530809	Medicinas y Productos Farmacéuticos	5.000,00
530810	Dispositivos médicos para laboratorio Clínico y Patología	5.000,00
530811	Insumos, Materiales de Construcción, Eléctricos, Plomería , Carpintería y señalización vial	15.000,00
530813	Respuestos y accesorios	2.800,00
530820	Menaje de cocina, de Hogar, accesorios descartables y accesorios de oficina	1.500,00
530824	Insumos, Bienes y Materiales para la producción de programas de Radio y Televisión; Eventos Culturales; Artísticos; y Entretenimiento en General	6.000,00
530899	Otros de Uso y Consumo Corriente	5.000,00
		<b>858.338,00</b>
<b>2</b>	<b>GESTIÓN FINANCIERA</b>	<b>10.500,00</b>
<b>53</b>	<b>BIENES Y SERVICIOS DE CONSUMO</b>	<b>10.500,00</b>
<b>5308</b>	<b>BIENES DE USO Y CONSUMO CORRIENTE</b>	<b>10.500,00</b>
530807	Materiales de Impresión, Fotografía, Reproducción y Publicación	10.500,00
<b>56</b>	<b>GASTOS FINANCIEROS</b>	<b>577.500,00</b>
<b>5602</b>	<b>INTERESES Y OTROS CARGOS DE LA DEUDA PUBLICA INTERNA</b>	<b>577.500,00</b>
560201	Interes Crédito BDE- CONSTRUYENDO CAMINOS	270.000,00
560201	Interes Crédito BDE-MEJORAMIENTO Y REHABILITACION VIA TENA -PUERTO NAPO	150.500,00
560201	Interes Crédito BDE- ESTUDIO DE CINCO VIAS Y CUATRO PUENTES EN LOS CANTON	42.000,00
560201	Interes Crédito BDE- ASFALTO VIA COTUNDO Y PUENTE EN ARSOMENA TOLA	85.000,00
560201	Interés Crédito BDE Estudios de tres puentes y una vía en el cantón Tena	30.000,00
		<b>83.210,00</b>
<b>57</b>	<b>OTROS GASTOS CORRIENTES</b>	<b>18.500,00</b>
<b>5701</b>	<b>IMPUESTOS, TASAS Y CONTRIBUCIONES</b>	<b>18.500,00</b>
570102	Tasas Generales, Impuestos, Contribuciones, Permisos , Licencias y Patentes	18.500,00
<b>5702</b>	<b>SEGUROS, COSTOS FINANCIEROS Y OTROS GASTOS</b>	<b>42.710,00</b>
570201	Seguros, ( pólizas servidores)	30.210,00
570203	Comisiones Bancarias	10.000,00
570206	Costas Judiciales, Trámites Notariales y Legalizacion de Documentos	2.500,00
<b>5703</b>	<b>DIETAS</b>	<b>22.000,00</b>
570301	Dietas	22.000,00
<b>58</b>	<b>TRANSFERENCIAS Y DONACIONES CORRIENTES</b>	<b>185.126,00</b>
<b>5801</b>	<b>TRANSFERENCIAS CORRIENTES AL SECTOR PUBLICO</b>	<b>185.126,00</b>
580102	Aporte al Ministerio de Finanzas (Aporte del cinco por mil)	115.126,00
580102	Aporte al CONGOPE	70.000,00
<b>3</b>	<b>SECRETARIA GADPN</b>	<b>32.000,00</b>

<b>5302</b>	<b>SERVICIOS GENERALES</b>	<b>21.000,00</b>
530204	Edición, Impresión, Reproducción, Publicaciones, Suscripciones, Fotocopiado., Traducción, Empastado, Enmarcación, Serigrafía, Fotografía	3.500,00
530206	Eventos Públicos y Oficiales	7.500,00
<b>5314</b>	<b>BIENES MUEBLES NO DEPRECIABLES</b>	<b>5.000,00</b>
531407	Equipos, Sistemas y Paquetes Informáticos	5.000,00
<b>5316</b>	<b>FONDOS DE REPOSICIÓN</b>	<b>6.000,00</b>
531601	Fondos de Reposición Cajas Chicas Institucionales	6.000,00
<b>4</b>	<b>ASESORIA JURIDICA</b>	<b>5.001,00</b>
<b>5300</b>	<b>BIENES Y SERVICIOS DE CONSUMO</b>	<b>3.242,00</b>
<b>5314</b>	<b>BIENES MUEBLES NO DEPRECIABLES</b>	<b>3.242,00</b>
531409	Libros y colecciones	3.242,00
<b>5700</b>	<b>OTROS GASTOS CORRIENTES</b>	<b>1.759,00</b>
<b>5702</b>	<b>SEGUROS, COSTOS FINANCIEROS Y OTROS GASTOS</b>	<b>1.759,00</b>
570206	Costas Judiciales, Trámites Notariales, Legalización de documentos y arreglos extrajudiciales	1.759,00
<b>TOTAL PROGRAMA ADMINISTRACION GENERAL : USD</b>		<b>3.868.510,67</b>



**GOBIERNO AUTÓNOMO DESCENTRALIZADO PROVINCIAL DE NAPO**  
**PROFORMA PRESUPUESTARIA**  
**2.017**



**PROGRAMAS DE INVERSIÓN, CAPITAL Y FINANCIAMIENTO**

<b>PARTIDA PRESUPUESTARIA</b>	<b>Partida</b>	<b>Asignación Inicial</b>
<b>20.02</b>	<b>PLANIFICACION</b>	<b>632.582,00</b>
<b>20.02.01</b>	<b>ESTUDIOS Y PROYECTOS</b>	<b>589.582,00</b>
<b>7306</b>	<b>CONTRATACIONES DE ESTUDIOS, INVESTIGACIONES Y SERVICIOS TECNICOS ESPECIALIZADOS</b>	<b>581.082,00</b>
730601	Consultoria, Asesoría e Investigación Especializada	21.000,00
730605	Estudios vía San Pedro - Shiwa Kucha, BDE	169.176,00
730605	Estudios Puente sobre el río Puni, BDE	110.466,00
730605	Estudios Puente sobre el río Misahualli, BDE	111.948,00
730605	Estudios Puente sobre el río Anzu, BDE	113.772,00
730605	Estudios de ingeniería definitivos para el diseño del puente carrozable sobre el río Jatun Yacu, sector Santa Rosa, parroquia Tálaga	54.720,00
	<b>GASTOS DE CAPITAL</b>	<b>8.500,00</b>
8401	<b>BIENES DE LARGA DURACION</b>	<b>8.500,00</b>
840104	Maquinaria y Equipos	8.500,00
<b>20.02.02</b>	<b>PARTICIPACION CIUDADANA</b>	<b>43.000,00</b>
<b>7300</b>	<b>BIENES Y SERVICIOS PARA INVERSION</b>	<b>36.500,00</b>
<b>7302</b>	<b>SERVICIOS GENERALES</b>	<b>4.500,00</b>
730206	Eventos Públicos y Oficiales	2.000,00
730235	Servicio de alimentación	2.500,00
<b>7305</b>	<b>ARRENDAMIENTOS DE BIENES</b>	<b>24.000,00</b>
730502	Edificios, Locales y Residencias	24.000,00
<b>7308</b>	<b>BIENES DE USO Y CONSUMO DE INVERSION</b>	<b>8.000,00</b>
730804	Materiales de oficina	3.000,00
730807	Materiales de impresión, fotografía, reproducción y publicación	5.000,00
	<b>ORDENAMIENTO TERRITORIAL</b>	<b>6.500,00</b>
<b>73</b>	<b>BIENES Y SERVICIOS PARA INVERSION</b>	<b>6.500,00</b>
<b>7302</b>	<b>SERVICIOS GENERALES</b>	<b>6.500,00</b>
730223	Servicio de Cartografía	6.500,00
<b>7304</b>	<b>INSTALACIONES, MANTENIMIENTOS Y REPARACIONES</b>	<b>2.000,00</b>
730404	Maquinaria y Equipos	2.000,00
<b>30.01</b>	<b>GESTIÓN ADMINISTRATIVA</b>	<b>1.062.636,00</b>
<b>30.01.01</b>	<b>TALENTO HUMANO</b>	<b>788.676,00</b>
<b>7</b>	<b>GASTOS EN PERSONAL</b>	<b>623.176,00</b>
<b>7105</b>	<b>REMUNERACIONES TEMPORALES</b>	<b>263.176,00</b>
710502	Remuneración Unificada para Pasantes	13.176,00
710510	Servicios Personales por Contrato	250.000,00
<b>7107</b>	<b>INDEMNIZACIONES</b>	<b>210.000,00</b>
710706	Beneficio por Jubilación	210.000,00
<b>7105</b>	<b>REMUNERACIONES BASICAS</b>	<b>150.000,00</b>
710509	Horas Extras y Suplementarias	150.000,00
<b>73</b>	<b>BIENES DE USO Y CONSUMO DE INVERSION</b>	<b>165.500,00</b>
<b>7302</b>	<b>SERVICIOS GENERALES</b>	<b>10.000,00</b>
730203	Almacenamiento, embalaje; envase y recarga de extintores	10.000,00
<b>7303</b>	<b>TRASLADOS, INSTALACIONES, VIATICOS Y SUBSISTENCIAS</b>	<b>155.500,00</b>
730301	Pasajes al Interior	500,00
730302	Pasajes al Exterior	5.000,00
730303	Viáticos y Subsistencias en el Interior	150.000,00
730304	Viáticos y Subsistencias en el Exterior	10.000,00
<b>30.01.04</b>	<b>SERVICIOS INSTITUCIONALES</b>	<b>273.960,00</b>
<b>7501</b>	<b>CONSTRUCCIONES Y EDIFICACIONES</b>	<b>45.000,00</b>
750107	Mantenimiento de las instalaciones en Talleres del GADPN	45.000,00
<b>77</b>	<b>OTROS GASTOS DE INVERSION</b>	<b>95.960,00</b>
<b>7702</b>	<b>IMPUESTOS, TASAS Y CONTRIBUCIONES</b>	<b>95.960,00</b>
770201	Seguros, (bienes muebles e inmuebles)	80.000,00
770201	Seguros, (Seguros de vida de trabajadores)	15.960,00
<b>7305</b>	<b>ARRENDAMIENTOS DE BIENES</b>	<b>24.000,00</b>
730502	Edificios, Locales y Residencias	24.000,00

7308	CONTRATACIONES DE ESTUDIOS, INVESTIGACIONES Y SERVICIOS TECNICOS	15.000,00
730603	Servicio de capacitación	15.000,00
7308	BIENES DE USO Y CONSUMO DE INVERSION	173.000,00
730802	Vestuario, Lencería ,Prendas de Protección ( Campo Losep y CT)	130.000,00
730804	Materiales de oficina	10.000,00
730809	Medicinas y Productos farmacéuticos	18.000,00
730811	Insumos, Materiales de construcción, Eléctricos, Plomería y Carpintería--	15.000,00
	<b>GASTOS DE CAPITAL</b>	<b>94.000,00</b>
	<b>BIENES DE LARGA DURACION</b>	<b>30.000,00</b>
8401	Bienes Muebles	30.000,00
840103	Mobiliarios	30.000,00
8403	EXPROPIACION DE BIENES	64.000,00
840301	Terrenos	64.000,00
40.01	PROMOCION, COOPERACION INTERNACIONAL Y COMUNICACIÓN	670.844,59
7	GASTOS EN PERSONAL	226.844,59
7101	REMUNERACIONES BASICAS	172.791,72
710105	Remuneraciones Unificadas	172.791,72
7102	REMUNERACIONES COMPLEMENTARIAS	19.623,32
710203	Décimo Tercer Sueldo	14.399,31
710204	Décimo Cuarto Sueldo	5.124,01
7106	APORTES PATRONALES A LA SEGURIDAD SOCIAL	34.529,55
710601	Aporte Patronal	20.130,24
710602	Fondos de Reserva	14.399,31
40.01.01	PROMOCION	125.000,00
	<b>PLAN DE DESARROLLO Y PROMOCIÓN TURÍSTICA COMUNITARIA DE NAPO</b>	<b>102.000,00</b>
7300	BIENES DE USO Y CONSUMO DE INVERSION	71.000,00
7302	SERVICIOS GENERALES	30.000,00
730204	Edición, impresión, reproducción, publicación, fotocopiado, traducción	13.000,00
730217	Servicios de Difusión e Información	14.000,00
730249	Eventos Públicos Promocionales	3.000,00
7305	ARRENDAMIENTOS DE BIENES	24.000,00
730502	Edificios, Locales y Residencias	24.000,00
7307	GASTO EN INFORMÁTICA	1.000,00
730701	Desarrollo, Actualización, Asistencia Técnica y Soporte de Sistemas Informáticos	1.000,00
7308	BIENES DE USO Y CONSUMO DE INVERSION	16.000,00
730804	Materiales de oficina	1.000,00
730811	Señalización Turística	15.000,00
7501	OBRAS DE INFRAESTRUCTURA	6.000,00
750107	Contruccion de Isla de Venta, en Centro Comercial Iñaquito.	6.000,00
84	BIENES DE LARGA DURACION	25.000,00
8402	BIENES INMUEBLES	10.000,00
840203	Bienes prefabricados	10.000,00
8404	INTANGIBLES	15.000,00
840404	Página WEB	15.000,00
	<b>FORTALECIMIENTO Y PROMOCION DE LOS EMPRENDIMIENTOS PRODUCTIVOS</b>	<b>23.000,00</b>
7300	BIENES Y SERVICIOS PARA INVERSION	23.000,00
7302	SERVICIOS GENERALES	8.000,00
730249	Eventos Públicos Promocionales	8.000,00
7308	BIENES DE USO Y CONSUMO DE INVERSION	15.000,00
730836	Muestras de Productos para Ferias, Exposiciones	15.000,00
40.01.02	COMUNICACIÓN	159.000,00
	<b>PLAN DE MEDIOS</b>	<b>95.000,00</b>
7300	BIENES Y SERVICIOS PARA INVERSION	95.000,00
7302	SERVICIOS GENERALES	95.000,00
730217	Servicios de Difusión e Información	95.000,00
	<b>PUBLICACION DE MATERIAL DE DIFUSIÓN INSTITUCIONAL</b>	<b>10.000,00</b>
7300	BIENES Y SERVICIOS PARA INVERSION	10.000,00
7302	SERVICIOS GENERALES	10.000,00
730204	Edición, impresión, reproducción, publicación, fotocopiado, traducción	10.000,00
	<b>PRODUCCION DE PROGRAMAS INSTITUCIONALES DE TELEVISION Y RADIO</b>	<b>9.000,00</b>
7302	SERVICIOS GENERALES	9.000,00
730222	Servicios y Derechos en Producción y Programación de Radio y Televisión	9.000,00
	<b>POSICIONAMIENTO DE IMAGEN INSTITUCIONAL EN LAS OBRAS Y PROYECTOS</b>	<b>45.000,00</b>
7308	BIENES DE USO Y CONSUMO DE INVERSION	45.000,00

730807	Materiales de impresión, fotografía, reproducción y publicación	5.000,00
730811	Insumos, Materiales de Construcción, Eléctricos, Plomería y Carpintería	40.000,00
40.01.03	<b>CANAL ALLY TV.</b>	<b>145.000,00</b>
	<b>ADQUISICION DE EQUIPO ESPECIALIZADO PARA EL AREA DE COMUNICACIÓN</b>	<b>15.000,00</b>
8401	<b>BIENES MUEBLES</b>	<b>15.000,00</b>
840104	Maquinaria y Equipos	15.000,00
	<b>INCREMENTO DE LA CAPACIDAD OPERATIVA DEL CANAL 34 ALLY TV.</b>	<b>124.000,00</b>
7308	<b>BIENES DE USO Y CONSUMO DE INVERSION</b>	<b>24.000,00</b>
730813	Repuestos y Accesorios	24.000,00
8401	<b>BIENES MUEBLES</b>	<b>100.000,00</b>
840104	Maquinaria y Equipos	100.000,00
	<b>IMPLEMENTACION DE ESCENARIOS PARA PROGRAMAS EN VIVO DE PRODUCCION PROPIA DEL CANAL ALLY TV.</b>	<b>6.000,00</b>
7501	<b>OBRAS DE INFRAESTRUCTURA</b>	<b>4.000,00</b>
750107	Construcciones y Edificaciones	4.000,00
7505	<b>EN OBRAS DE INFRAESTRUCTURA</b>	<b>2.000,00</b>
750501	En Obras de Infraestructura	2.000,00
40.01.04	<b>COOPERACION INTERNACIONAL</b>	<b>15.000,00</b>
	<b>GESTION DE LA COOPERACION INTERNACIONAL EN EL TERRITORIO</b>	<b>8.000,00</b>
7302	<b>SERVICIOS GENERALES</b>	<b>8.000,00</b>
730206	Eventos Públicos y Oficiales	8.000,00
	<b>FERIA DE INTERCAMBIO Y BECAS NAPO 2017</b>	<b>7.000,00</b>
7302	<b>SERVICIOS GENERALES</b>	<b>6.000,00</b>
730249	Eventos Públicos Promocionales	6.000,00
7308	<b>BIENES DE USO Y CONSUMO DE INVERSION</b>	<b>1.000,00</b>
730804	Materiales de oficina	1.000,00
40.02	<b>MANTENIMIENTO, TRANSPORTE Y MAQUINARIA</b>	<b>1.935.006,04</b>
7	<b>GASTOS EN PERSONAL</b>	<b>177.506,04</b>
7101	<b>REMUNERACIONES BASICAS</b>	<b>131.195,76</b>
710105	Remuneraciones Unificadas	131.195,76
7102	<b>REMUNERACIONES COMPLEMENTARIAS</b>	<b>14.592,99</b>
710203	Décimo Tercer Sueldo	10.932,98
710204	Décimo Cuarto Sueldo	3.660,01
7106	<b>APORTES PATRONALES A LA SEGURIDAD SOCIAL</b>	<b>26.217,29</b>
710601	Aporte Patronal	15.284,31
710602	Fondos de REserva	10.932,98
7104	<b>SUBSIDIOS</b>	<b>500,00</b>
710406	Por Vacaciones	500,00
7105	<b>REMUNERACIONES TEMPORALES</b>	<b>3.500,00</b>
710504	Encargos y Subrogaciones	2.500,00
710509	Horas Extraordinarias y Suplementarias	1.000,00
7199	<b>ASIGNACIONES A DISTRIBUIR</b>	<b>1.600,00</b>
719900	Asignación a distribuir para gastos en Personal de Inversión	1.500,00
7300	<b>BIENES Y SERVICIOS PARA INVERSION</b>	<b>1.038.500,00</b>
7302	<b>SERVICIOS GENERALES</b>	<b>16.500,00</b>
730203	Almacenamiento, embalaje, envase y recarga de extintores	11.500,00
730204	Edición, Impresión, Reproducción y Publicaciones	5.000,00
7303	<b>TRASLADOS, INSTALACIONES, VIATICOS Y SUBSISTENCIAS</b>	<b>3.000,00</b>
730301	Pasajes al Interior	500,00
730303	Viáticos y Subsistencias en el Interior	2.500,00
7304	<b>INSTALACION, MANTENIMIENTO Y REPARACION</b>	<b>270.000,00</b>
730404	Maquinarias y Equipos	60.000,00
730405	Vehículos	25.000,00
730423	Mantenimiento y Reparación de la Gabarra Institucional	185.000,00
7308	<b>BIENES DE USO Y CONSUMO DE INVERSION</b>	<b>744.000,00</b>
730805	Materiales de Aseo	10.000,00
730806	Herramientas	4.500,00
730811	Insumos, Materiales de Construcción, Eléctricos, Plomería y Carpintería	5.000,00
730813	Repuestos y Accesorios	54.500,00
730841	Repuestos y Accesorios, para vehículos terrestres	170.000,00
730844	Repuestos y Accesorios para Maquinarias, Plantas Eléctricas, Equipos y otros	500.000,00
7314	<b>BIENES NO DEPRECIABLES</b>	<b>5.000,00</b>
731406	Herramientas	5.000,00
7700	<b>OTROS GASTOS DE INVERSION</b>	<b>207.000,00</b>

7701	IMPUESTOS, TASAS Y CONTRIBUCIONES	20.000,00
770102	Tasas Generales, Impuestos, Contribuciones, Permisos , Licencias y Patentes.	20.000,00
7702	SEGUROS, COSTOS FINANCIEROS Y OTROS GASTOS	187.000,00
770201	Seguros, Costos financieros y otros gastos	187.000,00
8	GASTOS DE CAPITAL	512.000,00
8400	BIENES DE LARGA DURACION	512.000,00
8401	BIENES MUEBLES	512.000,00
840104	Maquinarias y equipos	500.000,00
840106	Herramientas	12.000,00
40.03	<b>AMBIENTE Y NACIONALIDADES</b>	271.869,32
7	GASTOS EN PERSONAL	98.476,03
7101	REMUNERACIONES BASICAS	75.246,24
710105	Remuneraciones Unificadas	75.246,24
7102	REMUNERACIONES COMPLEMENTARIAS	8.195,52
710203	Décimo Tercer Sueldo	6.270,52
710204	Décimo Cuarto Sueldo	1.925,00
7106	APORTES PATRONALES A LA SEGURIDAD SOCIAL	15.034,27
710601	Aporte Patronal	8.766,19
710602	Fondos de RESERVA	6.268,08
40.03.01	NACIONALIDADES	35.893,89
	CONSTRUCCION AGENDA PROVINCIAL DE LAS COMUNIDADES, PUEBLOS Y NACIONALIDADES DE LA PROVINCIA DE NAPO	10.822,60
7300	BIENES Y SERVICIOS PARA INVERSION	10.822,60
7302	SERVICIOS GENERALES	5.412,10
730235	Servicio de Alimentación	5.412,10
7308	BIENES DE USO Y CONSUMO DE INVERSION	5.410,50
730802	Vestuario, Lencería, Prendas de Protección,	2.515,00
730804	Materiales de oficina	195,50
730807	Materiales de impresión, fotografía, reproducción y publicación	2.700,00
	<b>PROGRAMAS ESPECIALES POR LA DECLARATORIA AL HEROE NACIONAL JUMANDI</b>	3.343,80
7300	BIENES Y SERVICIOS PARA INVERSION	3.343,80
7302	SERVICIOS GENERALES	550,00
730205	Espectáculos Culturales y Sociales	250,00
730235	Servicio de Alimentación	300,00
7306	CONTRATACION DE ESTUDIOS E INVESTIGACIONES	600,00
730603	Servicio de capacitación	600,00
7308	BIENES DE USO Y CONSUMO DE INVERSION	2.193,80
730802	Vestuario, Lencería, Prendas de Protección,	343,80
730807	Materiales de impresión, fotografía, reproducción y publicación	250,00
730824	Insumos, bienes y materiales para la producción de programa de Radio y Televisión; Eventos Culturales; Artísticos; y, Entretenimiento en General	1.600,00
	<b>TALLER ELABORACION DE MUKAWAS, KALLANA Y TINAJA</b>	3.000,00
7300	BIENES Y SERVICIOS PARA INVERSION	3.000,00
7305	ARRENDAMIENTO DE BIENES	500,00
730502	Edificios, Locales y Residencias	500,00
7306	CONTRATACION DE ESTUDIOS E INVESTIGACIONES	2.500,00
730603	Servicio de capacitación	2.500,00
	<b>FOMENTO DE LAS HABILIDADES ARTESANALES EN WALLKA MUJU Y PITA</b>	4.311,87
7300	BIENES Y SERVICIOS PARA INVERSION	4.311,87
7306	CONTRATACION DE ESTUDIOS E INVESTIGACIONES	1.824,00
730603	Servicio de capacitación	1.824,00
7308	BIENES DE USO Y CONSUMO DE INVERSION	2.487,87
730812	Materiales didácticos	2.487,87
	<b>FORTALECIMIENTO DE CONOCIMIENTOS ANCESTRALES SOBRE MEDICINAL NATURAL Y PLANTACIONES-</b>	3.700,00
7300	BIENES Y SERVICIOS PARA INVERSION	3.700,00
7306	CONTRATACION DE ESTUDIOS E INVESTIGACIONES	1.600,00
730603	Servicio de capacitación	1.600,00
7308	BIENES DE USO Y CONSUMO DE INVERSION	600,00
730806	Herramientas	250,00
730807	Materiales de impresión, fotografía, reproducción y publicación	100,00
730812	Materiales didácticos	250,00
7315	BIENES BIOLÓGICOS NO DEPRECIABLES	1.500,00
731515	Plantas	1.500,00

	<b>ELABORACION DE ESTATUTOS, REGLAMENTOS INTERNOS Y PLANES DE VIDA DE LAS COMUNIDADES, PUEBLOS Y NACIONALIDADES</b>	<b>1.000,00</b>
7300	<b>BIENES Y SERVICIOS PARA INVERSION</b>	<b>1.000,00</b>
7308	<b>BIENES DE USO Y CONSUMO DE INVERSION</b>	<b>1.000,00</b>
730807	Materiales de impresión, fotografía, reproducción y publicación	500,00
730812	Materiales didácticos	500,00
	<b>MODELO DE CHACRAS ANCESTRAL DE LAS COMUNIDADES, PUEBLOS Y NACIONALIDADES</b>	<b>4.000,00</b>
7300	<b>BIENES Y SERVICIOS PARA INVERSION</b>	<b>4.000,00</b>
7306	<b>CONTRATACION DE ESTUDIOS E INVESTIGACIONES</b>	<b>1.700,00</b>
730603	Servicio de capacitación	1.700,00
7308	<b>BIENES DE USO Y CONSUMO DE INVERSION</b>	<b>2.300,00</b>
730804	Materiales de oficina	300,00
730812	Materiales didácticos	2.000,00
	<b>FESTIVAL INTERCULTURAL PARA LA PROMOCION DE LA MUSICA</b>	<b>1.599,94</b>
7300	<b>BIENES Y SERVICIOS PARA INVERSION</b>	<b>1.599,94</b>
7302	<b>SERVICIOS GENERALES</b>	<b>771,00</b>
730235	Servicio de alimentación	771,00
7308	<b>BIENES DE USO Y CONSUMO DE INVERSION</b>	<b>828,94</b>
730807	Materiales de impresión, fotografía, reproducción y publicación	130,00
730812	Materiales didácticos	157,44
730824	Insumos, bienes y materiales para la producción de programa de Radio y Televisión; Eventos Culturales; Artísticos; y, Entretenimiento en General	541,50
	<b>YINCANA INTERCULTURAL</b>	<b>4.115,68</b>
7300	<b>BIENES Y SERVICIOS PARA INVERSION</b>	<b>4.115,68</b>
7302	<b>SERVICIOS GENERALES</b>	<b>600,90</b>
730205	Vestuario, Lencería, Prendas de Protección,	343,80
730235	Servicio de Alimentación	257,00
7308	<b>BIENES DE USO Y CONSUMO DE INVERSION</b>	<b>3.514,88</b>
730804	Materiales de Oficina	10,30
730807	Materiales de impresión, fotografía, reproducción y publicación	62,08
730824	Insumos, bienes y materiales para la producción de programa de Radio y Televisión; Eventos Culturales; Artísticos; y, Entretenimiento en General	3.422,50
40.03.03	<b>AUTORIDAD AMBIENTAL</b>	<b>11.000,00</b>
7300	<b>BIENES Y SERVICIOS PARA INVERSION</b>	<b>11.000,00</b>
7306	<b>CONTRATACIONES DE ESTUDIOS, INVESTIGACIONES Y SERVICIOS TECNICOS ESPECIALIZADOS</b>	<b>9.000,00</b>
730602	Servicio de Auditoría	9.000,00
7308	<b>BIENES DE USO Y CONSUMO DE INVERSION</b>	<b>2.000,00</b>
730811	Insumos, Materiales y Suministros para la Construcción, Señalización Vial,	2.000,00
40.03.04	<b>EDUCACION AMBIENTAL</b>	<b>17.999,00</b>
7300	<b>BIENES Y SERVICIOS PARA INVERSION</b>	<b>17.999,00</b>
7306	<b>CONTRATACIONES DE ESTUDIOS, INVESTIGACIONES Y SERVICIOS TECNICOS ESPECIALIZADOS</b>	<b>16.540,00</b>
730603	Servicio de Capacitación	16.540,00
7308	<b>BIENES DE USO Y CONSUMO DE INVERSION</b>	<b>1.459,00</b>
730804	Materiales de oficina	1.019,00
730807	Materiales de impresión, fotografía, reproducción y publicación	440,00
40.03.05	<b>PATRIMONIO NATURAL</b>	<b>39.000,40</b>
	<b>VIVEROS FORESTALES</b>	<b>4.000,00</b>
7300	<b>BIENES Y SERVICIOS PARA INVERSION</b>	<b>4.000,00</b>
7308	<b>BIENES DE USO Y CONSUMO DE INVERSION</b>	<b>3.328,00</b>
730811	Insumos, Materiales y Suministros para la Construcción, Señalización Vial,	1.151,00
730814	Suministros para actividades productivas agropecuarias	560,00
730819	Adquisición de accesorios e insumos químicos y orgánicos	1.617,00
7314	<b>BIENES MUEBLES NO DEPRECIABLES</b>	<b>672,00</b>
731405	Herramientas	672,00
	<b>ESTABLECIMIENTO DEL BAMBUSARLUM EN GRANJA SHITIG</b>	<b>8.000,00</b>
7300	<b>BIENES Y SERVICIOS PARA INVERSION</b>	<b>8.000,00</b>
7302	<b>SERVICIOS GENERALES</b>	<b>600,00</b>
730220	Servicios para actividades agropecuarias , Pesca y Caza	600,00
7308	<b>BIENES DE USO Y CONSUMO DE INVERSION</b>	<b>850,00</b>
730806	Herramientas y equipos menores	250,00
730811	Insumos, Materiales y Suministros para la Construcción, Señalización Vial,	600,00
7316	<b>BIENES BIOLÓGICOS NO DEPRECIABLES</b>	<b>6.550,00</b>
731515	Plantas	6.550,00

	<b>RESTAURACION CONSERVACION AMBIENTAL DE LAS MICROCUENCAS HIDRICAS</b>	<b>8.405,00</b>
7300	BIENES Y SERVICIOS PARA INVERSION	<b>8.405,00</b>
7308	BIENES DE USO Y CONSUMO DE INVERSION	330,00
730811	Insumos, Materiales y Suministros para la Construcción, Señalización Vial,	240,00
730819	Adquisición de Accesorios e Insumos Químicos y Orgánicos	90,00
7315	BIENES BIOLÓGICOS NO DEPRECIABLES	<b>8.075,00</b>
731515	Plantas	8.075,00
	<b>CERRAMIENTO JARDIN BOTANICO DE LAS PLANTAS TRADICIONALES</b>	<b>2.577,50</b>
7300	BIENES Y SERVICIOS PARA INVERSION	<b>2.577,50</b>
7308	BIENES DE USO Y CONSUMO DE INVERSION	2.577,50
730811	Insumos, Materiales y Suministros para la Construcción, Señalización Vial,	2.577,50
	<b>RESTAURACION FORESTAL COMUNIDAD URITOYACU</b>	<b>1.480,00</b>
7300	BIENES Y SERVICIOS PARA INVERSION	<b>1.480,00</b>
7308	BIENES DE USO Y CONSUMO DE INVERSION	170,00
730811	Insumos, Materiales y Suministros para la Construcción, Señalización Vial,	80,00
730814	Suministros para actividades productivas agropecuarias	60,00
730819	Adquisición de Accesorios e Insumos Químicos y Orgánicos	30,00
7315	BIENES BIOLÓGICOS NO DEPRECIABLES	<b>1.290,00</b>
731515	Plantas	1.290,00
	<b>RESTAURACION YAWARI -RUKULLACTA AWAYACU</b>	<b>3.610,00</b>
7300	BIENES Y SERVICIOS PARA INVERSION	<b>3.610,00</b>
7308	BIENES DE USO Y CONSUMO DE INVERSION	330,00
730811	Insumos, Materiales y Suministros para la Construcción, Señalización Vial,	240,00
730814	Suministros para actividades productivas agropecuarias	60,00
730819	Adquisición de Accesorios e Insumos Químicos y Orgánicos	30,00
7315	BIENES BIOLÓGICOS NO DEPRECIABLES	<b>3.280,00</b>
731515	Plantas	3.280,00
	<b>IMPLEMENTACION DE CHACRAS ANCESTRALES</b>	<b>5.390,00</b>
7300	BIENES Y SERVICIOS PARA INVERSION	<b>5.390,00</b>
7302	SERVICIOS GENERALES	640,00
730220	Servicios para actividades agropecuarias , Pesca y Caza	640,00
7308	BIENES DE USO Y CONSUMO DE INVERSION	<b>3.850,00</b>
730811	Insumos, Materiales y Suministros para la Construcción, Señalización Vial,	810,00
730814	Suministros para actividades productivas agropecuarias	1.000,00
730819	Adquisición de Accesorios e Insumos Químicos y Orgánicos	2.040,00
7315	BIENES BIOLÓGICOS NO DEPRECIABLES	900,00
731515	Plantas	900,00
	<b>RESTAURACION FORESTAL Y PROTECCION DE HIDROCUENCAS HIDRICAS -MAE</b>	<b>2.243,90</b>
7300	BIENES Y SERVICIOS PARA INVERSION	<b>2.243,90</b>
7302	SERVICIOS GENERALES	2.142,00
730236	Servicios en Plantaciones Forestales	2.142,00
7308	BIENES DE USO Y CONSUMO DE INVERSION	101,90
730819	Adquisición de Accesorios e Insumos Químicos y Orgánicos	101,90
	<b>PROGRAMA DE RESTAURACION FORESTAL CON FINES DE CONSERVACION AMBIENTAL SECTOR YANAYACU</b>	<b>1.384,00</b>
7300	BIENES Y SERVICIOS PARA INVERSION	<b>1.384,00</b>
7302	SERVICIOS GENERALES	1.384,00
730220	Servicios para actividades agropecuarias , Pesca y Caza	1.384,00
	<b>PROGRAMA DE RESTAURACION FORESTAL CON FINES DECONSERVACION MAE-GADPN</b>	<b>1.930,00</b>
7300	BIENES Y SERVICIOS PARA INVERSION	<b>1.930,00</b>
7302	SERVICIOS GENERALES	1.750,00
730220	Servicios para actividades agropecuarias , Pesca y Caza	1.750,00
7308	BIENES DE USO Y CONSUMO DE INVERSION	180,00
730819	Adquisición de Accesorios e Insumos Químicos y Orgánicos	180,00
40.03.02	CALIDAD AMBIENTAL	<b>69.500,00</b>
	<b>REVISION DE PROYECTOS, INSPECCION A LOS PROYECTOS, ELABORACION DE INFORMES TECNICOS</b>	<b>7.300,00</b>
7300	BIENES Y SERVICIOS PARA INVERSION	<b>4.500,00</b>
7302	SERVICIOS GENERALES	4.500,00
730236	Servicios en Plantaciones Forestales	4.500,00
77	OTROS GASTOS DE INVERSION	2.800,00
7702	SEGUROS, COSTOS FINANCIEROS Y OTROS GASTOS	2.800,00
770206	Costas Judiciales, trámites notariales y legalizacin de documentos	2.800,00
	<b>REGULARIZACION MINERA PARA LA EJECUCION DE PROYECTOS, OBRAS DEL GADPN</b>	<b>3.810,00</b>

7300	<b>BIENES Y SERVICIOS PARA INVERSION</b>	<b>3.810,00</b>
7308	<b>SERVICIOS GENERALES</b>	<b>150,00</b>
730807	Materiales de impresión, fotografía, reproducción y publicación	150,00
7700	<b>OTROS GASTOS DE INVERSION</b>	<b>3.660,00</b>
7701	<b>IMPUESTOS, TASAS Y CONTRIBUCIONES</b>	<b>1.830,00</b>
770102	Tasas Generales, Impuestos, Contribuciones, Permisos , Licencias y Patentes.	1.830,00
7702	<b>SEGUROS, COSTOS FINANCIEROS Y OTROS GASTOS</b>	<b>1.830,00</b>
770206	Costas Judiciales, trámites notariales y legalizacin de documentos	1.830,00
	<b>IDENTIFICACION DE ASPECTOS TECNICOS PARA LA CONSTRUCCION E INSPECCIONES TECNICAS</b>	<b>1.700,00</b>
7300	<b>BIENES Y SERVICIOS PARA INVERSION</b>	<b>1.700,00</b>
7308	<b>BIENES DE USO Y CONSUMO DE INVERSION</b>	<b>1.700,00</b>
730811	Insumos, Materiales y Suministros para la Construcción, Señalización Vial, <b>CONTROL Y SEGUIMIENTO AMBIENTAL INTERNO A LOS PROYECTOS OBRAS O ACTIVIDADES EJECUTADOS POR EL GADPN.</b>	1.700,00
7700	<b>OTROS GASTOS DE INVERSION</b>	<b>1.560,00</b>
7701	<b>IMPUESTOS, TASAS Y CONTRIBUCIONES</b>	<b>1.560,00</b>
770102	Tasas Generales, Impuestos, Contribuciones, Permisos , Licencias y Patentes.	1.560,00
	<b>CONTROL Y SEGUIMIENTO AMBIENTAL A LA GESTION INTEGRAL DE LOS DESECHOS PELIGROSOS Y ESPECIALES GENERADOS POR GADPN.</b>	<b>690,00</b>
7700	<b>OTROS GASTOS DE INVERSION</b>	<b>690,00</b>
7701	<b>IMPUESTOS, TASAS Y CONTRIBUCIONES</b>	<b>180,00</b>
770102	Tasas Generales, Impuestos, Contribuciones, Permisos , Licencias y Patentes.	180,00
	<b>CONTROL Y SEGUIMIENTO MINERO MEDIANTE CONTRATACION MINERO -</b>	<b>6.000,00</b>
7300	<b>BIENES Y SERVICIOS PARA INVERSION</b>	<b>6.000,00</b>
7306	<b>CONTRATACIONES DE ESTUDIOS, INVESTIGACIONES Y SERVICIOS TECNICOS ESPECIALIZADOS</b>	<b>6.000,00</b>
730606	Honorarios por contratos Civiles de Servicios <b>IMPRLEMENTACION DE UN SISTEMA DE MONITOREO AMBIENTAL AL RECURSO DE AGUA Y SUELO</b>	6.000,00
7302	<b>INVESTIGACIONES PROFESIONALES Y ANALISIS DE LABORATORIO</b>	<b>1.800,00</b>
730212	Investigaciones Profesionales y Análisis de Laboratorio <b>IMPLEMENTACION DE UN CENTRO DE ACOPIO PARA DESECHOS PELIGROSOS Y ESPECIALES</b>	1.800,00
7501	<b>OBRAS DE INFRAESTRUCTURA</b>	<b>4.500,00</b>
750107	<b>CONSTRUCCIONES Y EDIFICACIONES</b>	<b>4.500,00</b>
750107	Construcción de un centro de acopio para desechos peligrosos <b>SEGUNDA ADQ. MATERIALES PARA LA RECOLECCION Y ALMACENAMIENTO DE DESECHOS SOLIDOS PELIGROSOS</b>	4.500,00
7300	<b>BIENES Y SERVICIOS PARA INVERSION</b>	<b>950,00</b>
7302	<b>SERVICIOS GENERALES</b>	<b>208,00</b>
730204	Edición, Impresión, Reproducción, suscripciones, fotocopios, traducción, empastado, Enmarcación, Serigrafía, fotografía, Carnetización, Filmación e imágenes satelitales y otros elementos oficiales	208,00
	<b>BIENES MUEBLES NO DEPRECIABLES</b>	<b>742,00</b>
731404	Maquinaria y Equipos ( No depreciables) <b>IMPLEMENTACION DEL SISTEMA INTEGRAL DE DESECHOS PELIGROSOS Y ESPECIALES DE LOS TALLERES DEL GADPN</b>	742,00
7300	<b>BIENES Y SERVICIOS PARA INVERSION</b>	<b>6.000,00</b>
7302	<b>SERVICIOS GENERALES</b>	<b>6.000,00</b>
730209	Servicio de Aseo <b>FORTALECIMIENTO Y APLICACION DE MEDIDAS DE PREVENCION Y MITIGACION AMBIENTAL MEDIANTE CAPACITACION PARA EL MANEJO DE LOS DESECHOS PELIGROSOS EN LOS TALLERES DEL GADPN</b>	6.000,00
7300	<b>BIENES Y SERVICIOS PARA INVERSION</b>	<b>1.200,00</b>
7306	<b>CONTRATACIONES DE ESTUDIOS, INVESTIGACIONES Y SERVICIOS TECNICOS ESPECIALIZADOS</b>	<b>1.200,00</b>
730603	Servicio de Capacitación <b>FORTALECIMIENTO DE CONOCIMIENTOS, DESTREZAS, TECNICAS Y PROCEDIMIENTOS DEL PERSONAL DE LA DIRECCION DE NACIONALIDADES Y AMBIENTE EN LA TOMA DE MUESTRA PARA ANALISIS DE AGUAS, SUELOS, AIRE, Y SEDIMENTOS</b>	1.200,00
7300	<b>BIENES Y SERVICIOS PARA INVERSION</b>	<b>1.500,00</b>
7306	<b>CONTRATACIONES DE ESTUDIOS, INVESTIGACIONES Y SERVICIOS TECNICOS ESPECIALIZADOS</b>	<b>1.500,00</b>
730603	Servicio de Capacitación <b>FORTALECIMIENTO DE CONOCIMIENTOS, DESTREZAS Y TECNICAS DE METODOS DE EXPLOTACION Y SEGURIDAD MINERA DIRIGIDOS A LOS OPERADORES DE MAQUINARIA DEL GADPN</b>	1.500,00
7300	<b>BIENES Y SERVICIOS PARA INVERSION</b>	<b>1.500,00</b>
7306	<b>CONTRATACIONES DE ESTUDIOS, INVESTIGACIONES Y SERVICIOS TECNICOS ESPECIALIZADOS</b>	<b>1.500,00</b>

730603	Servicio de Capacitación	1.500,00
	<b>DIFUNDIR LAS COMPETENCIAS COMO AUTORIDAD AMBIENTAL DE APLICACIÓN RESPONSABLE A TRAVÉS DE SOCIALIZACIONES</b>	<b>31.000,00</b>
<b>7300</b>	<b>BIENES Y SERVICIOS PARA INVERSIÓN</b>	<b>31.000,00</b>
<b>7305</b>	<b>ARRENDAMIENTO DE BIENES</b>	<b>15.000,00</b>
730502	Edificios, Locales y Residencias	15.000,00
<b>7308</b>	<b>BIENES DE USO Y CONSUMO DE INVERSIÓN</b>	<b>1.000,00</b>
730807	Materiales de impresión, fotografía, reproducción y publicación	1.000,00
<b>40.04</b>	<b>OBRAS PÚBLICAS Y VIALIDAD</b>	<b>15.511.018,68</b>
<b>7</b>	<b>GASTOS EN PERSONAL</b>	<b>262.038,93</b>
<b>7101</b>	<b>REMUNERACIONES BÁSICAS</b>	<b>180.833,64</b>
710105	Remuneraciones Unificadas	180.833,64
<b>7102</b>	<b>REMUNERACIONES COMPLEMENTARIAS</b>	<b>45.074,47</b>
710203	Décimo Tercer Sueldo	15.069,47
710204	Décimo Cuarto Sueldo	5.005,00
710213	Aguinaldo Navideño	25.000,00
<b>7106</b>	<b>APORTES PATRONALES A LA SEGURIDAD SOCIAL</b>	<b>36.130,82</b>
710601	Aporte Patronal	21.067,10
710602	Fondos de Reserva	15.063,72
<b>40.04.01</b>	<b>FISCALIZACIÓN</b>	<b>136.686,00</b>
<b>7306</b>	<b>CONTRATACION DE ESTUDIOS E INVESTIGACIONES</b>	<b>136.686,00</b>
730604	Fiscalización CONSTRUCCION PUENTE SOBRE RIO ANZU, CANTON AROSEMENA TOLA	99.180,00
730604	Fiscalización ASFALTO COTUNDO SAN FRANCISCO, CANTON ARCHIDONA	37.506,00
<b>40.04.02</b>	<b>INFRAESTRUCTURA CIVIL</b>	<b>2.508.000,00</b>
	<b>CANTON TENA</b>	<b>1.083.000,00</b>
<b>7501</b>	<b>OBRAS DE INFRAESTRUCTURA</b>	<b>1.038.000,00</b>
<b>750107</b>	<b>CONSTRUCCIONES Y EDIFICACIONES</b>	<b>1.038.000,00</b>
750107	Construcción del cerramiento de la Unidad Educativa Atacapi	16.000,00
750107	Construcción de estación de servicio GAD P Napo, segunda etapa	100.000,00
750107	Construcción de dos comedores en los centros turísticos de Shandia, parroquia Tálaga y Pinpilto en Ongota, cantón Tena	30.000,00
750107	Construcción de cinco bio-digestores en los cantones de la Provincia	12.000,00
750107	Construcción de estación de servicio GADP Napo, segunda etapa	100.000,00
750109	Construcción Planta Procesamiento de Unocolate en Asociación Amanecer Campesino en Agua Santa - ChontaPunta	130.000,00
750107	Construcción del parque lineal Misión Josefina, Segunda Etapa.	100.000,00
750107	Construcción del Estadio en Vista Hermosa	400.000,00
750107	Reajustes e incrementos de obras	150.000,00
<b>7505</b>	<b>MANTENIMIENTO Y REPARACIONES</b>	<b>45.000,00</b>
<b>750501</b>	<b>EN OBRAS DE INFRAESTRUCTURA</b>	<b>45.000,00</b>
750501	Reparación del Centro de Capacitación FUKONA, parroquia Puerto Napo	45.000,00
	<b>CANTON ARCHIDONA</b>	<b>360.000,00</b>
<b>7501</b>	<b>OBRAS DE INFRAESTRUCTURA</b>	<b>360.000,00</b>
<b>750107</b>	<b>CONSTRUCCIONES Y EDIFICACIONES</b>	<b>360.000,00</b>
750107	Construcción del parque lineal, Primera etapa, Parroquia Cotundo	100.000,00
750107	Construcción del Centro Artesanal AMUKIR, cantón Archidona.	35.000,00
750107	Construcción de la cubierta de la cancha deportiva de la Comunidad Santo Domingo, Parroquia San Pablo, I Etapa PP	60.000,00
750107	Construcción de la CanchaCubierta de la Comunidad Pachacutik, Cotundo	45.000,00
750107	Contrato complementario de la Rehabilitación del Complejo Turísticos Cavernas Juamandy	120.000,00
	<b>CANTON QUIJOS</b>	<b>505.000,00</b>
<b>75</b>	<b>OBRAS DE INFRAESTRUCTURA</b>	<b>490.000,00</b>
<b>750107</b>	<b>CONSTRUCCIONES Y EDIFICACIONES</b>	<b>490.000,00</b>
750107	Construcción del centro de comercialización de productos de la zona en Papallacta, I Etapa., cantón Quijos. P.P.	120.000,00
750109	Construcción del Recinto Ferial en San Francisco de Borja, Fase I, cantón Quijos	150.000,00
750107	Colocación del Césped Sintético en el Estadio "Julio Rodríguez Semper"	220.000,00
<b>7505</b>	<b>MANTENIMIENTO Y REPARACIONES</b>	<b>15.000,00</b>
<b>750501</b>	<b>EN OBRAS DE INFRAESTRUCTURA</b>	<b>15.000,00</b>
750501	Reparación de la Infraestructura del Centro Deportivo Francisco de Orellana, Baeza	15.000,00
	<b>CANTON EL CHACO</b>	<b>560.000,00</b>
<b>7501</b>	<b>OBRAS DE INFRAESTRUCTURA</b>	<b>482.000,00</b>
<b>750107</b>	<b>CONSTRUCCIONES Y EDIFICACIONES</b>	<b>482.000,00</b>
750107	Construcción cancha sintética en la cabecera parroquial de Sardinas PP	96.000,00
750107	Reparación de la cubierta de la Escuela Padre Rafael Ferré, Parroquia Oyacachi	36.000,00
750107	Construcción de un Bulevar, Primera Etapa	300.000,00

750107	Construcción del Centro Recreativo en la parroquia Santa Rosa, segunda Etapa.	50.000,00
<b>7505</b>	<b>MANTENIMIENTO Y REPARACIONES</b>	<b>78.000,00</b>
<b>750501</b>	<b>EN OBRAS DE INFRAESTRUCTURA</b>	<b>78.000,00</b>
750501	Construcción de graderíos, batería sanitaria, canal recolector de aguas lluvias y cubierta con policarboanto del estadio de la parroquia Oyacachi	78.000,00
40.04.03	<b>INFRAESTRUCTURA VIAL</b>	<b>12.604.293,75</b>
	<b>CANTON TENA</b>	<b>3.077.606,00</b>
<b>7501</b>	<b>OBRAS DE INFRAESTRUCTURA</b>	<b>3.077.606,00</b>
<b>750105</b>	<b>OBRAS PUBLICAS DE TRANSPORTE Y VIAS</b>	<b>1.797.606,00</b>
750105	Asfaltado de la vía Pununo- Y de Puca urco- Tuyano, primera etapa, parroquia Misahuallí. 1.5 km. PP	450.000,00
750105	Asfaltado de la vía desde calle Juan Leon Mera al puente de ingreso del Barrio Amazonas, 300 mt.	100.000,00
750105	Construcción de puente pasarela sobre el río Puni, comunidad Capirona, parroquia Puerto Napo. PP	45.000,00
750105	Construcción puente carrozable sobre el río Tazayacu del tramo vial Muyuna-San José de Chacumbi, parroquia Muyuna PP	175.000,00
750105	Construcción de bases y muros del puente sobre el río Wachiyacu Chico, parroquia Chonta Punta, PP	150.000,00
750105	Construcción del puente sobre el río Rarayacu, parroquia Chonta Punta,	200.000,00
750105	Construcción del puente peatonal Selva Alegre Huambuco, Parroquia Ahuano	45.000,00
750105	Asfaltado del tramo Ahuano San Silverio -Rio Blanco . Primera Etapa	432.606,00
750105	Apertura y Lastrado de la vía hacia Agua Santa, Wuachiyaku, Parroquia Chonta Punta	200.000,00
<b>7505</b>	<b>MANTENIMIENTO Y REPARACIONES</b>	<b>1.280.000,00</b>
<b>750501</b>	<b>EN OBRAS DE INFRAESTRUCTURA</b>	<b>1.280.000,00</b>
750501	Reparación puente sobre el río Jatunyacu sector Santa Rosa, parroquia Talag PP	1.000.000,00
750501	Mantenimiento puente sobre el río Anzu, sector Costa Azul. Parrquia Puento Napo PP	50.000,00
750501	Reforzamiento del puente sobre el río Pano, cabecera parroquial.	220.000,00
750501	Adecuación del acceso a la tarabita con enfoque turístico en Yani, parroquia Táleg, cantón Tena.	10.000,00
	<b>CANTON ARCHIDONA</b>	<b>1.096.056,00</b>
<b>7501</b>	<b>OBRAS DE INFRAESTRUCTURA</b>	<b>1.096.056,00</b>
<b>750105</b>	<b>OBRAS PUBLICAS DE TRANSPORTE Y VIAS</b>	<b>956.056,00</b>
750105	Asfaltado vial Cotundo - San Francisco, parroquia Cotundo. BDE	956.056,00
750105	Señalización horizontal y Vertical de las vías asfaltadas Archidona - San Pablo, Rukullakta - Porotoyacu	50.000,00
750105	Apertura de caminos de herradura en la parroquia Jatun Sumaco . PP	10.000,00
750105	Construcción e implementación de una tarabita en el sector de Huataracu - 120 de Agosto -Jatun Sumaco	50.000,00
750105	Construcción del Sendero Turístico ruta de petroglifos, en la parroquia Cotundo, cantón Archidona	30.000,00
	<b>CANTON AROSEMENA TOLA</b>	<b>2.560.640,00</b>
<b>7501</b>	<b>OBRAS DE INFRAESTRUCTURA</b>	<b>2.510.640,00</b>
<b>750105</b>	<b>OBRAS PUBLICAS DE TRANSPORTE Y VIAS</b>	<b>2.480.640,00</b>
750105	Construcción del puente sobre el río Anzu Sector balneario (BEDE)	2.480.640,00
<b>750109</b>	<b>CONSTRUCCIONES AGROPECUARIAS</b>	<b>30.000,00</b>
750109	Construcción de diez establos en Arosemena Tola	30.000,00
<b>7505</b>	<b>MANTENIMIENTO Y REPARACIONES</b>	<b>50.000,00</b>
<b>750501</b>	<b>EN OBRAS DE INFRAESTRUCTURA</b>	<b>50.000,00</b>
750501	Mantenimiento del puente sobre el río Puni, sector Cotona, en el cantón Carlos Juio Arosemena Tola PP	50.000,00
	<b>CANTON QUIJOS</b>	<b>284.000,00</b>
<b>750105</b>	<b>OBRAS PUBLICAS, TRANSPORTE Y VIAS</b>	<b>200.000,00</b>
750105	Asfaltado del sector de Bypass Baeza-OCP, Segunda Etapa, 1km.	200.000,00
<b>7505</b>	<b>MANTENIMIENTO Y REPARACIONES</b>	<b>84.000,00</b>
<b>750501</b>	<b>EN OBRAS DE INFRAESTRUCTURA</b>	<b>84.000,00</b>
750501	Mantenimiento y reparación del puente sobre el río Quijos, entrada a la parroquia Sumaco, vía interoceánica, parroquia Sumaco PP.	84.000,00
	<b>CANTON EL CHACO</b>	<b>174.100,00</b>
<b>7501</b>	<b>OBRAS DE INFRAESTRUCTURA</b>	<b>108.600,00</b>
<b>750105</b>	<b>OBRAS PUBLICAS DE TRANSPORTE Y VIAS</b>	<b>65.000,00</b>
750105	Ampliación y lastrado hacia la parroquia Linares, desde la cabecera cantonal, parroquia Linares, I Etapa A.D.	65.000,00
750105	Construcción del puente peatonal en el sector Cascabel- Yaucana, PP.	43.600,00
<b>7505</b>	<b>MANTENIMIENTO Y REPARACIONES</b>	<b>65.500,00</b>
<b>750501</b>	<b>EN OBRAS DE INFRAESTRUCTURA</b>	<b>65.500,00</b>
750501	Mantenimineto y reparación de puentes colgantes en la parroquia Santa Rosa sector Cascabel.	65.500,00
	<b>OTROS EN LA PROVINCIA</b>	<b>2.680.000,00</b>

7305	Arrendamiento de Bienes	250.000,00
730504	Maquinarias y Equipos	200.000,00
730505	Vehículos	50.000,00
7501	<b>OBRAS DE INFRAESTRUCTURA</b>	<b>2.430.000,00</b>
750105	<b>OBRAS PUBLICAS DE TRANSPORTE Y VIAS</b>	<b>1.390.000,00</b>
750105	Reajustes e incrementos de obras	350.000,00
7500	<b>MANTENIMIENTO Y REPARACIONES</b>	<b>1.040.000,00</b>
7505	<b>EN OBRAS VIALES</b>	<b>1.040.000,00</b>
750501	Otros Mantenimientos y Reparaciones en obras viales de la provincia	250.000,00
750501	Mantenimiento y Reparación de puentes en la provincia	250.000,00
750501	Otros mantenimientos y Reparaciones en obras comunitarias de la provincia	250.000,00
750501	Otros mantenimientos y Reparaciones en obras educativas y deportivas de la provincia	190.000,00
750501	Sustitución de tablero de madera en puentes colgantes de la provincia	100.000,00
	<b>TRANSFERENCIAS Y DONACIONES PARA INVERSION</b>	<b>315.800,00</b>
7800	<b>TRANSFERENCIA PARA INVERSION AL SECTOR PUBLICO</b>	<b>315.800,00</b>
7801	Aporte al GAD Municipal de Quijos para construccion cancha sintética con cubierta en parroquia Cuyuja	60.000,00
780104	Aporte al GAD Parroquial de Linares para un operador maquinaria pesada, cantón Chaco	5.200,00
780104	Aporte al GAD Parroquial de Gonzalo Díaz de Pineda para la apertura de caminos de herradura en los sectores de San Luis, San Carlos Embalse. Cantón Chaco. PP.	10.000,00
780104	Aporte al GAD Parroquial de Oyacachi para pago de dos operadores de maquinaria pesada., cantón Chaco	10.400,00
780104	Aporte al GAD Municipal de Carlos Julio de Arosemena Tola, para el mantenimiento vial	200.000,00
780104	Aporte al GAD Parroquial de Cosanga para pago de un operadores de maquinaria pesada., cantón Quijos	5.200,00
780104	Aporte a losGAD Parroquiales para servicio de tamberías de escuelas y Colegios	25.000,00
780104	<b>GASTOS DE CAPITAL</b>	<b>48.500,00</b>
	<b>BIENES DE LARGA DURACION</b>	<b>48.500,00</b>
8400	<b>BIENES MUEBLES</b>	<b>48.500,00</b>
8401	Maquinarias y equipos	24.500,00
840104	Vehículos	24.000,00
840105	<b>AMORTIZACION DEUDA PUBLICA</b>	<b>2.367.591,75</b>
96	<b>AMORTIZACION DEUDA INTERNA</b>	<b>2.367.591,75</b>
9602	<b>FIDEICOMISO BDE AMORTIZ CREDITO REEMBOL PROYEC CONSTRUY CAMINOS</b>	<b>1.122.211,75</b>
960202	FIDEICOMISO BDE CREDITO REEMBOL DE MEJORAM Y REHABILITAC TENA PUERTI NAPO	538.200,00
960202	FIDEICOMISO BDE CREDITO REEMBOLS ESTUDIO DE 5 VIAS Y 4 PUENTES	147.180,00
960202	FIDEICOMISO BDE CREDITO REEMBOLS ASFALTO COTUNDO, PUENTE EN AROSEMENA TOLA	140.000,00
960202	FIDEICOMISO BDE CREDITO REEMBOLSABLE ESTUDIOS DE TRES PUENTES Y UNA VIA EN CANTON TENA	70.000,00
960202	FIDEICOMISO BDE CREDITO REEMBOLSABLE PUENTE SOBRE EL RIO ANZU	350.000,00
40.05	<b>PROGRAMA PRODUCCION RIEGO Y DRENAJE</b>	<b>1.705.274,56</b>
40.05.01	<b>PRODUCCION RIEGO Y DRENAJE</b>	<b>630.774,56</b>
7100	<b>GASTOS EN PERSONAL PARA INVERSIÓN</b>	<b>364.764,66</b>
7101	<b>REMUNERACIONES UNIFICADAS</b>	<b>175.067,40</b>
710105	Remuneraciones Unificadas	175.067,40
7102	<b>REMUNERACIONES COMPLEMENTARIAS</b>	<b>19.712,96</b>
710203	Décimo Tercer Sueldo ( Permantes)	14.588,95
710203	Décimo Tercer Sueldo (Contratados servicios ocasionales)	
710204	Décimo Cuarto Sueldo ( Permanente)	5.124,01
710204	Décimo Cuarto Sueldo ( Contratados servicios ocasionales)	
7104	<b>SUBSIDIOS</b>	<b>2.500,00</b>
710406	Por Vacaciones	2.500,00
7105	<b>REMUNERACIONES TEMPORALES</b>	<b>107.500,00</b>
710504	Encargos y Subrogaciones	2.500,00
710509	Horas Extraordinarias y Suplementarias	5.000,00
710510	Servicios Personales por Contrato	100.000,00
7106	<b>APORTES PATRONALES A LA SEGURIDAD SOCIAL</b>	<b>34.984,30</b>
710601	Aporte Patronal (Permanentes)	20.395,35
710601	Aporte Patronal (Contratados servicios ocasionales)	
710602	Fondo de Reserva ( Permanente)	14.588,95
710602	Fondo de Reserva ( Contratados servicios ocasionales)	
7199	<b>ASIGNACIONES A DISTRIBUIR</b>	<b>25.000,00</b>
719900	Asignación a distribuir para gastos en Personal de Inversión	25.000,00
7300	<b>BIENES Y SERVICIOS PARA INVERSION</b>	<b>261.010,00</b>
7303	<b>TRASLADOS, INSTALACIONES, VIATICOS Y SUBSISTENCIAS</b>	<b>4.500,00</b>

73030	Pasajes al Interior	1.500,00
730303	Viáticos y Subsistencias en el Interior	3.000,00
<b>7304</b>	<b>INSTALACIONES, MANTENIMIENTOS Y REPARACIONES</b>	<b>10.000,00</b>
730426	Instalación, Readecuación, Montaje de Exposiciones, Mantenimiento y Reparación de Espacios y Bienes culturales	10.000,00
<b>7305</b>	<b>ARRENDAMIENTOS DE BIENES</b>	<b>27.351,00</b>
730502	Edificios, Locales y Residencias	22.351,00
730504	Vehículos	5.000,00
<b>7308</b>	<b>BIENES DE USO Y CONSUMO DE INVERSIÓN</b>	<b>173.159,00</b>
730802	Vestuario, lencería y prendas de Protección, carpas y otros( carpas y tableros)	10.000,00
730802	Vestuario, lencería y prendas de Protección, carpas y otros( mandiles, toallas)	4.000,00
730806	Herramientas ( para chackras)	60.000,00
730806	Herramientas ( piladora y desgranadora)	10.800,00
730811	Insumos, Bienes, Materiales y suministros para construcción, Electricidad, Plomería y Carpintería, señalización Vial, Navegación y Contra incendios	32.000,00
730814	Suministro para Actividades Productivas agropecuarias	5.000,00
730819	Adquisición de accesorios e Insumos Químicos y Orgánicos	11.041,00
730823	Alimento, Medicinas; Productos Farmacéuticos y de Aseo; y, Accesorios para Animales	40.318,00
<b>7315</b>	<b>BIENES BIOLÓGICOS NO DEPRECIABLES</b>	<b>26.000,00</b>
731512	Semovientes	26.000,00
<b>7316</b>	<b>FONDOS DE REPOSICIÓN DE INVERSIÓN</b>	<b>20.000,00</b>
731601	Fondos de reposición Cajas Chicas en Programas y Proyectos	20.000,00
<b>8000</b>	<b>GASTOS DE CAPITAL</b>	<b>5.000,00</b>
<b>8400</b>	<b>BIENES DE LARGA DURACIÓN</b>	<b>5.000,00</b>
<b>8401</b>	<b>BIENES MUEBLES</b>	<b>5.000,00</b>
840103	Mobiliario	5.000,00
<b>40.05.01.01</b>	<b>COMERCIALIZACIÓN</b>	<b>479.000,00</b>
<b>7300</b>	<b>BIENES Y SERVICIOS PARA INVERSIÓN</b>	<b>148.000,00</b>
<b>7306</b>	<b>CONTRATACIÓN DE ESTUDIOS E INVESTIGACIONES</b>	<b>23.000,00</b>
730603	Servicio de capacitación ( rafting- kayaking en Quijos y Chaco)	15.000,00
730605	Estudio y Diseño de Proyectos ( estudio de suelos)	8.000,00
<b>7308</b>	<b>BIENES DE USO Y CONSUMO DE INVERSIÓN</b>	<b>60.000,00</b>
730814	Suministro para Actividades Productivas agropecuarias	35.000,00
730819	Adquisición de accesorios e Insumos Químicos y Orgánicos ( Finca libre de brucelosis)	25.000,00
<b>7314</b>	<b>BIENES MUEBLES NO DEPRECIABLES</b>	<b>65.000,00</b>
731404	Maquinaria y Equipos (no depreciables)	15.000,00
731404	Maquinaria y Equipos (no depreciables)	50.000,00
<b>PRODUCCIÓN GRANJA SHITIG</b>		<b>124.000,00</b>
<b>7300</b>	<b>BIENES Y SERVICIOS PARA INVERSIÓN</b>	<b>124.000,00</b>
<b>7308</b>	<b>BIENES DE USO Y CONSUMO DE INVERSIÓN</b>	<b>41.000,00</b>
730806	Herramientas (Mantenimiento Shitig)	3.000,00
730811	Insumos, Bienes, Materiales y suministros para construcción, Electricidad, Plomería y Carpintería, señalización Vial, Navegación y Contra incendios	30.000,00
730814	Suministro para Actividades Productivas agropecuarias	8.000,00
730823	Alimento, Medicinas; Productos Farmacéuticos y de Aseo; y, Accesorios para Animales	
<b>7315</b>	<b>BIENES BIOLÓGICOS NO DEPRECIABLES</b>	<b>3.000,00</b>
731515	Plantas	3.000,00
<b>PSICOLA</b>		<b>80.000,00</b>
<b>7308</b>	<b>BIENES DE USO Y CONSUMO DE INVERSIÓN</b>	<b>55.000,00</b>
730811	Insumos, Bienes, Materiales y suministros para construcción, Electricidad, Plomería y Carpintería, señalización Vial, Navegación y Contra incendios	10.000,00
730814	Suministro para Actividades Productivas agropecuarias ( fertilizantes para Shitig)	25.000,00
730814	Suministro para Actividades Productivas agropecuarias (Emprendimientos psicolas)	20.000,00
<b>7504</b>	<b>OBRAS EN LINEAS, REDES E INSTALACIONES ELÉCTRICAS Y DE TELECOMUNICACIONES</b>	<b>25.000,00</b>
750402	Instalación de sistemas de distribución de telecomunicaciones ( Conexión sistemas de internet y vigilancia)	25.000,00
<b>40.05.01.02</b>	<b>TURISMO</b>	<b>121.500,00</b>
<b>7300</b>	<b>BIENES Y SERVICIOS PARA INVERSIÓN</b>	<b>91.500,00</b>
<b>7302</b>	<b>SERVICIOS GENERALES</b>	<b>16.000,00</b>
730204	Edición, Impresión, Reproducción y Publicaciones	1.000,00
730249	Eventos públicos promocionales	5.000,00
730249	Eventos públicos promocionales	10.000,00
<b>7305</b>	<b>ARRENDAMIENTOS DE BIENES</b>	<b>2.500,00</b>
730504	Vehículos	2.500,00
<b>7306</b>	<b>CONTRATACIÓN DE ESTUDIOS E INVESTIGACIONES</b>	<b>8.000,00</b>
730603	Servicios de Capacitación	4.000,00

730603	Servicio de capacitación	4.000,00
7308	<b>BIENES DE USO Y CONSUMO DE INVERSION</b>	<b>65.000,00</b>
730802	Vestuario, lencería y prendas de Protección, carpas y otros( gastronomía con productores locales)	2.000,00
730806	Herramientas ( adquisición taladros, pulidoras, etc)	5.000,00
730807		
730811	Insumos, Bienes, Materiales y suministros para construcción, Electricidad, Plomería y Carpintería, señalización Vial, Navegación y Contra incendios ( Entrega de materiales )	30.000,00
730811	Insumos, Bienes, Materiales y suministros para construcción, Electricidad, Plomería y Carpintería, señalización Vial, Navegación y Contra incendios (para senderos ecológicos)	13.000,00
730820	Menaje de cocina, de Hogar, Accesorios Descartables y Accesorios de Oficina	10.000,00
730824	Insumos, Bienes, Materiales para la producción de programas de Radio y Televisión; Eventos Culturales; Artísticos; y, Entretenimiento General	5.000,00
	<b>PROYECTO PRODUCTIVOS</b>	<b>350.000,00</b>
7300	<b>BIENES Y SERVICIOS PARA INVERSION</b>	<b>350.000,00</b>
7302	<b>SERVICIOS GENERALES</b>	<b>350.000,00</b>
730205	Espectáculos culturales, sociales ( Progra turístico, cultural y productivo Napo 2017)	200.000,00
730249	Eventos públicos promocionales (Expoferia Bionuta del Cacao y Chocolate "Napo 2017"	150.000,00
7802	<b>TRANSFERENCIAS Y DONACIONES DE INVERSION AL SECTOR PRIVADO INTERNO</b>	<b>30.000,00</b>
780204	<b>TRANSFERENCIAS Y DONACIONES AL SECTOR PRIVADO NO FINANCIERO</b>	<b>30.000,00</b>
780204	Aporte a la Fundación Maquita Cushunchic, para capacitación en temas turísticos	30.000,00
7800	<b>TRANSFERENCIAS Y DONACIONES PARA INVERSION</b>	<b>331.000,00</b>
7801	<b>TRANSFERENCIAS DE INVERSION AL SECTOR PUBLICO</b>	<b>331.000,00</b>
780102	<b>A ENTIDADES DESCENTRALIZADAS Y AUTONOMAS</b>	<b>10.000,00</b>
780102	Aporte al fortalecimiento a las artes y cultura provincial -Casa de la Cultura de Napo	10.000,00
780104	<b>A GOBIERNOS AUTONOMOS DESCENTRALIZADOS</b>	<b>296.000,00</b>
780104	Aporte a Gobiernos Autónomos Descentralizados de la Provincia	160.000,00
780104	Aporte a las Ferias Cantonales y parroquiales 2017	30.000,00
780104	Aporte al GAD Municipal de Archidona para Expoferia Archidona.	20.000,00
780104	Aporte al GAD Municipal de Carlos Julio de Arsmena Tola, para Expoferia del cantón	20.000,00
780104	Aporte al GAD Municipal de El Chaco para Expoferia Chaco 2017.	20.000,00
780104	Aporte al GAD Parroquial de San Francisco de Borja para la Expoferia	20.000,00
780104	Aporte a la promoción de las artes, cultura, y tradiciones locales. (Carnaval 2017).	26.000,00
7802	<b>TRANSFERENCIAS Y DONACIONES DE INVERSION AL SECTOR PRIVADO INTERNO</b>	<b>25.000,00</b>
780204	<b>TRANSFERENCIAS Y DONACIONES AL SECTOR PRIVADO NO FINANCIERO</b>	<b>25.000,00</b>
780204	Aporte a la Asociación de Ganaderos de Borja, vacunación de la fiebre aftosa, cantón Quijos	25.000,00
	<b>INVERSION SOCIAL</b>	
7801	<b>TRANSFERENCIAS Y DONACIONES PARA INVERSION</b>	<b>996.688,45</b>
780102	<b>A ENTIDADES DESCENTRALIZADAS Y AUTONOMAS</b>	<b>996.688,45</b>
780102	Aporte al Instituto de Atención Social Prioritario Sumak Kawsay Wasy, para proyectos sociales de la provincia	996.688,45
	<b>TOTAL PROYECTOS DE INVERSIÓN , CAPITAL Y FINANCIAMIENTO</b>	<b>USD \$, 21.789.231,29</b>

GOBIERNO AUTONOMO DESCENTRALIZADO PROVINCIAL DE NAPO

DISTRIBUTIVO DE REMUNERACIONES MENSUALES UNIFICADAS DE LOS SERVIDORES (AS) AÑO 2017

NÓMINA DE SERVIDORES	DENOMINACION DEL CARGO	# SERVIDORES	# MESES	R.M.U. INICIAL	R.M.U. ACTUAL	R.M.U. ANUAL	APORTE PATRONAL	DECIMO II SUELDO	DECIMO IV	FONDOS DE RESERVA	APORTES Y DECIMOS	SUMA TOTAL	
				116,574.27	116,574.27	1,398,891.24	162,370.63	116,574.27	37,332.08	116,574.27	432,461.43	1,832,342.67	
<b>PROCESOS GOBERNANTES</b>					9,677.52	9,677.52	116,130.24	13,829.17	9,677.52	1,098.00	9,677.52	33,882.21	100,112.68
<b>PREFECTURA</b>					5,009.00	5,009.00	60,108.00	7,002.58	5,009.00	366.00	5,009.00	17,386.58	77,494.58
01	CHACON PADILLA SERGIO ENRIQUE	PREFECTO PROVINCIAL	1	5,009.00	5,009.00	60,108.00	7,002.58	5,009.00	366.00	5,009.00	17,386.58	77,494.58	
<b>VICE-PREFECTURA</b>					4,668.52	4,668.52	56,022.24	6,626.88	4,668.52	732.00	4,668.52	16,896.63	72,617.87
02	CHIMBO SHIGUANGO MARLENE	VICEPREFECTA	1	4,007.20	4,007.20	48,086.40	5,602.07	4,007.20	366.00	4,007.20	13,882.47	62,668.27	
03	MOSCOSO CASTILLO CLAUDIA FERNANDA	ASISTENTE 2	1	661.32	661.32	7,935.84	924.53	661.32	366.00	661.32	2,613.17	10,569.01	
<b>PROCESOS HABILITANTES DE ASESORIA</b>					31,324.88	31,324.88	376,888.56	43,792.18	31,324.88	10,248.00	31,324.88	116,568.56	492,588.62
<b>ASESOR DE LA PREFECTURA</b>					2,525.04	2,525.04	30,300.48	3,530.01	2,525.04	366.00	2,525.04	8,946.09	39,246.57
04	CUEVA CUEVA MARCELO	ASESOR PREFECTURA	1	2,525.04	2,525.04	30,300.48	3,530.01	2,525.04	366.00	2,525.04	8,946.09	39,246.57	
<b>AUDITORIA INTERNA</b>					721.44	721.44	8,657.28	1,008.57	721.44	366.00	721.44	2,817.45	11,474.73
05	RIOFRIO VALVERDE MARINA ELIZABETH	ASISTENTE 3	1	721.44	721.44	8,657.28	1,008.57	721.44	366.00	721.44	2,817.45	11,474.73	
<b>ASESORIA JURIDICA</b>					9,005.89	9,005.89	108,070.68	12,848.47	9,005.89	1,830.00	9,005.89	33,238.36	147,112.23
06	NACIMBA ORLANDO VINICIO	PROCURADOR SINDICO PROVINCIAL	1	2,398.79	2,398.79	28,785.48	3,353.51	2,398.79	366.00	2,398.79	8,517.09	37,302.57	
07	GARZON DALGO HAYDEE MARINA	ASISTENTE 3	1	721.44	721.44	8,657.28	1,008.57	721.44	366.00	721.44	2,817.45	11,474.73	
<b>DIRECCION JURIDICA</b>					2,885.76	2,885.76	34,629.12	4,034.28	2,885.76	1,098.00	2,885.76	10,803.81	45,533.90
08	VACANTE	ANALISTA 4	1	1,262.52	1,262.52	15,160.24	1,785.00	1,262.52	366.00	1,262.52	4,696.84	19,806.28	
09	CHIMBO GREFA ENRIQUE ALEJANDRO	ANALISTA 2	1	661.32	661.32	7,935.84	924.53	661.32	366.00	661.32	2,613.17	10,569.01	
10	CERDA ALVARADO SONIA LUCRECIA	ASISTENTE 2	1	661.32	661.32	7,935.84	924.53	661.32	366.00	661.32	2,613.17	10,569.01	
<b>DIRECCION DE PLANIFICACION</b>					22,072.41	22,072.41	264,868.92	30,572.23	22,072.41	7,686.01	22,072.41	82,688.06	347,556.98
11	HERNANDEZ ROSALES FOLANDO ALFREDO	DIRECTOR DE PLANIFICACION	1	2,398.79	2,398.79	28,785.48	3,353.51	2,398.79	366.00	2,398.79	8,517.09	37,302.57	
<b>SUBDIRECCION DE ESTUDIOS Y PROYECTOS</b>					782.48	782.48	9,389.76	1,083.91	782.48	366.00	782.48	3,024.67	12,414.63
12	CASTRO VASQUEZ DENISE VILMANIA	ASISTENTE 3	1	782.48	782.48	9,389.76	1,083.91	782.48	366.00	782.48	3,024.67	12,414.63	
<b>ESCOSBAR YASUMA RODOLFO ALFREDO</b>					10,670.63	10,670.63	128,047.56	15,187.14	10,670.63	4,828.01	10,670.63	40,964.61	171,611.97
14	BASURTO VALLEJO FERNANDO	SUBDIRECTOR	1	1,827.85	1,827.85	21,931.80	2,555.05	1,827.85	366.00	1,827.85	6,576.38	28,508.16	
15	VACANTE	ANALISTA 4	1	1,262.52	1,262.52	15,160.24	1,785.00	1,262.52	366.00	1,262.52	4,696.84	19,806.28	
16	RIBADENERA ARELLANO LAURA DEL ROCIO	ANALISTA 4	1	1,262.52	1,262.52	15,160.24	1,785.00	1,262.52	366.00	1,262.52	4,696.84	19,806.28	
17	ALMEIDA PADILLA JAIME EDUARDO	ASISTENTE 2	1	661.32	661.32	7,935.84	924.53	661.32	366.00	661.32	2,613.17	10,569.01	
18	GARZON DALGO JAIME MARCELO	ASISTENTE 3	1	721.44	721.44	8,657.28	1,008.57	721.44	366.00	721.44	2,817.45	11,474.73	
19	RIVADENEYRA BAQUERO CLIDE R	ASISTENTE 3	1	721.44	721.44	8,657.28	1,008.57	721.44	366.00	721.44	2,817.45	11,474.73	
20	CABRERA MONCAYO ROSANA ELIZABETH	ASISTENTE 3	1	721.44	721.44	8,657.28	1,008.57	721.44	366.00	721.44	2,817.45	11,474.73	
21	MUÑOZ CAZA JULIO ALBERTO	ASISTENTE 3	1	721.44	721.44	8,657.28	1,008.57	721.44	366.00	721.44	2,817.45	11,474.73	
22	AGUINDA TAPUY LIZARDO FREDDY	ASISTENTE 3	1	721.44	721.44	8,657.28	1,008.57	721.44	366.00	721.44	2,817.45	11,474.73	
23	PARRA VILLARUEL ROMULO LIVINO	ASISTENTE 3	1	721.44	721.44	8,657.28	1,008.57	721.44	366.00	721.44	2,817.45	11,474.73	
<b>CIUDADANA</b>					5,014.81	5,014.81	60,174.12	7,010.28	5,014.81	1,830.00	5,014.81	18,889.21	78,043.43
24	CHICAIZA HUACA FABIAN RODRIGO	SUBDIRECTOR DE PARTICIPACION CIUDADANA	1	1,827.85	1,827.85	21,931.80	2,555.05	1,827.85	366.00	1,827.85	6,576.38	28,508.16	
25	CASTRO OSORIO MONICA PATRICIA	ASISTENTE 3	1	721.44	721.44	8,657.28	1,008.57	721.44	366.00	721.44	2,817.45	11,474.73	
26	MIRANDA NAPO LUIS ALFONSO	ANALISTA 1	1	841.88	841.88	10,100.16	1,176.67	841.88	366.00	841.88	3,226.03	13,326.19	
27	VILLENA ESCOBAR LIDIA MAGDALENA	ASISTENTE 3	1	902.30	902.30	10,827.60	1,281.42	902.30	366.00	902.30	3,432.82	14,269.62	
28	ANDY LOPEZ MARCELA MARGARITA	ASISTENTE 3	1	721.44	721.44	8,657.28	1,008.57	721.44	366.00	721.44	2,817.45	11,474.73	
<b>ORDENAMIENTO TERRITORIAL</b>					3,006.00	3,006.00	36,072.00	4,282.39	3,006.00	1,098.00	3,006.00	11,312.39	47,384.39
29	VACANTE	ANALISTA 5	1	1,442.88	1,442.88	17,314.56	2,017.15	1,442.88	366.00	1,442.88	5,266.91	22,583.47	
30	SATAMA BALLESTEROS LENIN	ASISTENTE 3	1	721.44	721.44	8,657.28	1,008.57	721.44	366.00	721.44	2,817.45	11,474.73	
31	CASTRO TORRES FRANKLIN EDDY	ANALISTA 1	1	841.88	841.88	10,100.16	1,176.67	841.88	366.00	841.88	3,226.03	13,326.19	
<b>PROCESOS HABILITANTES DE APOYO</b>					75,571.87	75,571.87	906,862.44	104,649.47	75,571.87	25,986.04	75,571.87	282,779.28	1,189,641.70
<b>DIRECCION ADMINISTRATIVA</b>					41,488.30	41,488.30	497,839.80	58,008.84	41,488.30	15,006.82	41,488.30	156,983.27	652,842.87
<b>DIRECCION</b>					4,502.98	4,502.98	54,035.76	6,296.18	4,502.98	1,098.00	4,502.98	16,399.16	76,435.64
31	RAMIREZ OCAÑA JUAN PABLO	DIRECTOR ADMINISTRATIVO	1	2,398.79	2,398.79	28,785.48	3,353.51	2,398.79	366.00	2,398.79	8,517.09	37,302.57	
32	RUIZ PROCEL JENNY CAROLINA	ANALISTA 4	1	1,262.52	1,262.52	15,160.24	1,785.00	1,262.52	366.00	1,262.52	4,696.84	19,806.28	
33	PAUCAY GARAY EMERITA MARLENE	ANALISTA 1	1	841.88	841.88	10,100.16	1,176.67	841.88	366.00	841.88	3,226.03	13,326.19	
<b>SUBDIRECCION DE TALENTO HUMANO</b>					9,847.69	9,847.69	118,168.68	13,989.22	9,847.69	3,294.01	9,847.69	35,356.42	139,521.80
34	CABRERA VEGA FANZIA ZORAIDA	SUBDIRECTORA DE T.H	1	1,827.85	1,827.85	21,931.80	2,555.05	1,827.85	366.00	1,827.85	6,576.38	28,508.16	
35	SAMANIEGO MUÑOZ LUIS GILBERTO	ANALISTA 4	1	1,418.00	1,418.00	17,016.00	1,982.36	1,418.00	366.00	1,418.00	5,194.36	22,200.36	
36	TORRES VILLAMAGUA PABLO SAMUEL	ANALISTA 2	1	1,332.82	1,332.82	16,000.04	1,863.42	1,332.82	366.00	1,332.82	4,885.26	20,880.30	
37	PAREDES LLORI PALMIRA	ANALISTA 1	1	841.88	841.88	10,100.16	1,176.67	841.88	366.00	841.88	3,226.03	13,326.19	
38	MAZA PEREZ NARCISA LEONILA	ASISTENTE 3	1	721.44	721.44	8,657.28	1,008.57	721.44	366.00	721.44	2,817.45	11,474.73	
39	BOSQUEZ ALBAN ZENEBIA EDELINA	ASISTENTE 1	1	601.20	601.20	7,214.40	840.48	601.20	366.00	601.20	2,408.88	9,623.28	
40	ANDI SHIGUANGO MARLENE ZOLA	ASISTENTE 2	1	661.32	661.32	7,935.84	924.53	661.32	366.00	661.32	2,613.17	10,569.01	
41	GREFA CHIMBO JENNY JUDORA	ASISTENTE 3	1	721.44	721.44	8,657.28	1,008.57	721.44	366.00	721.44	2,817.45	11,474.73	
42	YUMBO CHIMBO ROSA NELLY	ASISTENTE 3	1	721.44	721.44	8,657.28	1,008.57	721.44	366.00	721.44	2,817.45	11,474.73	
<b>TRABAJO SOCIAL</b>					1,142.28	1,142.28	13,707.36	1,596.91	1,142.28	366.00	1,142.28	4,247.47	17,954.83
43	SALAZAR YEPEZ MONICA DEL CARMEN	ANALISTA 3	1	1,142.28	1,142.28	13,707.36	1,596.91	1,142.28	366.00	1,142.28	4,247.47	17,954.83	
<b>DISPENSARIO MEDICO</b>					5,231.92	5,231.92	62,783.04	7,314.22	5,231.92	1,464.00	5,231.92	19,242.87	82,025.11
44	RIVERA ARMUJOS DANNY JULISSA	MEDICA	1	1,590.00	1,590.00	19,080.00	2,222.82	1,590.00	366.00	1,590.00	5,768.82	24,848.82	
45	GUALSAQUI MORALES LUIS GERMANICO	ODONTOLOGO	1	1,340.00	1,340.00	16,080.00	1,873.32	1,340.00	366.00	1,340.00	4,919.32	20,999.32	
46	ESCOBAR FREIRE EDISON FABIAN	FISIOTERAPISTA	1	1,340.00	1,340.00	16,080.00	1,873.32	1,340.00	366.00	1,340.00	4,919.32	20,999.32	
47	RODRIGUEZ SILVA OLGA ELENA	ANALISTA 2	1	661.32	661.32	7,935.84	924.53	661.32	366.00	661.32	2,613.17	10,569.01	
<b>SEGURIDAD INDUSTRIAL</b>					1,262.52	1,262.52	15,160.24	1,785.00	1,262.52	366.00	1,262.52	4,696.84	19,806.28
48	VACANTE	ANALISTA 4	1	1,262.52	1,262.52	15,160.24	1,785.00	1,262.52	366.00	1,262.52	4,696.84	19,806.28	
<b>SUBDIRECCION DE TECNOLOGIA</b>					6,837.26	6,837.26	82,047.60	9,770.88	6,837.26	2,682.00	6,837.26	25,115.38	104,762.38
48	CLAUDIO ESPIN FALISTO PANTALEON	SUBDIRECTOR GESTION TECNOLOGICA	1	1,827.85	1,827.85	21,931.80	2,555.05	1,827.85	366.00	1,827.85	6,576.38	28,508.16	
49	GREFA AGUINDA ROSA KATALIA	ANALISTA 4	1	1,262.52	1,262.52	15,160.24	1,785.00	1,262.52	366.00	1,262.52	4,696.84</		

**DISTRIBUTIVO DE REMUNERACIONES MENSUALES UNIFICADAS DE LOS SERVIDORES (AS) AÑO 2017**

	NÓMINA DE SERVIDORES	DENOMINACION DEL CARGO	# SERVIDORES	# MESES	R.M.U. INICIAL	R.M.U. ACTUAL	R.M.U. ANUAL	APORTE PATRONAL	DECIMO III SUELDO	DECIMO IV	FONDOS DE RESERVA	APORTES Y DECIMOS	SUMA TOTAL
69	GREFA ANDI ELICIO PEDRO	ASISTENTE 2	1	12	661.32	661.32	7,935.84	924.53	661.32	366.00	661.32	2,613.17	10,549.01
70	CERDA TAPUY RUMI MAX <u>DIRECCION FINANCIERA</u> <u>DIRECCION</u>	ASISTENTE 1	1	12	601.20	601.20	7,214.40	840.48	601.20	366.00	601.20	2,408.88	9,623.28
71	VILLAVICENCIO PEREZ PABLO ANDRES	DIRECTOR FINANCIERO (LNR)	1	12	2,398.79	2,398.79	28,785.48	3,353.51	2,398.79	366.00	2,398.79	8,917.09	37,302.57
72	CERDA LOPEZ VIRDY YUGEN <u>SUBDIRECCION DE PRESUPUESTO</u>	ASISTENTE 3	1	12	721.44	721.44	8,657.28	1,008.57	721.44	366.00	721.44	2,617.45	11,474.73
73	VACANTE	SUBDIRECTOR (A) DE PRESUPUESTO	1	12	1,827.65	1,827.65	21,931.80	2,555.05	1,827.65	366.00	1,827.65	6,576.36	28,508.16
74	ANDI TAPUY NORMA LEUCADIA	ANALISTA 5	1	12	1,667.08	1,667.08	20,004.96	2,330.58	1,667.08	366.00	1,667.08	6,030.74	26,035.70
75	SILVA ALDAZ HILDA TERESA	ANALISTA 2	1	12	961.92	961.92	11,543.04	1,344.76	961.92	366.00	961.92	3,634.80	15,177.64
76	MAMALLACTA TAPUY CLAUDIA MARIBEL <u>SUBDIRECCION DE CONTABILIDAD</u>	ASISTENTE 3	1	12	721.44	721.44	8,657.28	1,008.57	721.44	366.00	721.44	2,617.45	11,474.73
77	MIOLINA ORELLANA ALBA CATALINA	SUBDIRECTORA DEL CONTABILIDAD (LNR)	1	12	1,120.67	1,120.67	13,448.04	1,598.56	1,120.67	366.00	1,120.67	4,179.88	17,627.92
78	VILLALTA CARRERA NATALIA DEL ROCIO	ANALISTA 4	1	12	1,827.65	1,827.65	21,931.80	2,555.05	1,827.65	366.00	1,827.65	6,576.36	28,508.16
79	PEREZ GAVILANES BLANCA	ANALISTA 2	1	12	1,262.52	1,262.52	15,160.24	1,765.00	1,262.52	366.00	1,262.52	4,686.04	19,806.28
80	ESCOBAR RAMIREZ SUSAN OBERLIZA	ANALISTA 4	1	12	1,580.12	1,580.12	18,961.44	2,209.01	1,580.12	366.00	1,580.12	5,738.26	24,699.50
81	MERO MORALES ROBERTO BIENVENIDO	ANALISTA 2	1	12	961.92	961.92	11,543.04	1,344.76	961.92	366.00	961.92	3,634.80	15,177.64
82	COX SANMIGUEL MYRIAM LILET	ASISTENTE 3	1	12	961.92	961.92	11,543.04	1,344.76	961.92	366.00	961.92	3,634.80	15,177.64
83	MASACHE NARVAEZ OLADIS	ASISTENTE 3	1	12	904.79	904.79	10,857.48	1,264.50	904.79	366.00	904.79	3,440.48	14,287.96
84	VASCO CAMPAÑA MIRYAM BLANCA	ASISTENTE 3	1	12	1,283.14	1,283.14	15,397.68	1,793.83	1,283.14	366.00	1,283.14	4,726.11	20,123.79
85	PAEZ ARIAS PAULINA TAMARA	ASISTENTE 3	1	12	721.44	721.44	8,657.28	1,008.57	721.44	366.00	721.44	2,617.45	11,474.73
86	TANGUILA ANDY KELMI QUIMENA <u>SUBDIRECCION DE TESORERIA</u>	ASISTENTE 3	1	12	721.44	721.44	8,657.28	1,008.57	721.44	366.00	721.44	2,617.45	11,474.73
87	VACANTE	SUBDIRECTORA DE TESORERIA (LNR)	1	12	1,827.65	1,827.65	21,931.80	2,555.05	1,827.65	366.00	1,827.65	6,576.36	28,508.16
88	RON LLORY NANCY EIDA	ANALISTA 3	1	12	1,142.26	1,142.26	13,707.36	1,596.91	1,142.26	366.00	1,142.26	4,247.47	17,954.83
89	COX SANMIGUEL SEGUNDO LENIN TROSTKY	ANALISTA 3	1	12	1,142.26	1,142.26	13,707.36	1,596.91	1,142.26	366.00	1,142.26	4,247.47	17,954.83
90	CARRERA LOJA BLANCA MIRYA	ASISTENTE 3	1	12	991.11	991.11	11,893.32	1,385.57	991.11	366.00	991.11	3,733.79	15,627.11
91	FREIRE PUNGUILL LOURDES BEATRIZ	ASISTENTE 2	1	12	721.44	721.44	8,657.28	1,008.57	721.44	366.00	721.44	2,617.45	11,474.73
92	TOAPANTA BASTIDAS EDISON FERNANDO	ASISTENTE 2	1	12	661.32	661.32	7,935.84	924.53	661.32	366.00	661.32	2,613.17	10,549.01
93	GREFA AGUINDA BETTY ALINA <u>DIRECCION DE SECRETARIA GENERAL</u> <u>SECRETARIA GADP</u>	ASISTENTE 2	1	12	661.32	661.32	7,935.84	924.53	661.32	366.00	661.32	2,613.17	10,549.01
94	ESTUPIÑAN OTERO TAMARA ARACELY	ASISTENTE 3	1	12	721.44	721.44	8,657.28	1,008.57	721.44	366.00	721.44	2,617.45	11,474.73
95	VACANTE <u>ARCHIVO</u>	ASISTENTE 3	1	12	721.44	721.44	8,657.28	1,008.57	721.44	366.00	721.44	2,617.45	11,474.73
96	PAEDES TORRES IRINA JHANETH	ANALISTA 2	1	12	961.92	961.92	11,543.04	1,344.76	961.92	366.00	961.92	3,634.80	15,177.64
97	BAQUERO BORBUA RICARDO PATRICIO <u>PROSECRETARIA</u>	ASISTENTE 3	1	12	829.99	829.99	9,969.88	1,160.33	829.99	366.00	829.99	3,106.21	13,146.10
98	BARRA ACOSTA FLORESA MAGALI <u>SECRETARIA DE PRELECTURA</u>	ANALISTA 2	1	12	961.92	961.92	11,543.04	1,344.76	961.92	366.00	961.92	3,634.80	15,177.64
99	CERDA LOPEZ MARILYN ANDRONICA <u>SECRETARIA DE CONSEJO</u>	ANALISTA 1	1	12	841.68	841.68	10,100.16	1,176.67	841.68	366.00	841.68	3,226.03	13,326.19
100	PAEDES NUÑEZ UZBETH N <u>PROCESOS AGREGADORES DE VALOR</u> <u>DIRECCION DE PROMOCION</u> <u>DIRECCION</u>	SECRETARIA GENERAL DE CONSEJO (LNR)	1	12	2,398.79	2,398.79	28,785.48	3,353.51	2,398.79	366.00	2,398.79	8,917.09	37,302.57
101	MURGUETTIO MENDEZ SOFIA	DIRECTOR DE COMUNICACION	1	12	2,398.79	2,398.79	28,785.48	3,353.51	2,398.79	366.00	2,398.79	8,917.09	37,302.57
102	CALAPUCHA NACIMBA YAJAIRA ONELIA	ASISTENTE 3	1	12	721.44	721.44	8,657.28	1,008.57	721.44	366.00	721.44	2,617.45	11,474.73
103	PAEDES RON SIXTO ALFONSO	ASISTENTE 3	1	12	721.44	721.44	8,657.28	1,008.57	721.44	366.00	721.44	2,617.45	11,474.73
104	FALCON ROSA ELENA <u>SUBDIRECCION DE PROMOCION</u>	ASISTENTE 3	1	12	721.44	721.44	8,657.28	1,008.57	721.44	366.00	721.44	2,617.45	11,474.73
105	MORENO BETANCOUR HENRY JAVIER	SUBDIRECTOR DE COMUNICACION	1	12	1,827.65	1,827.65	21,931.80	2,555.05	1,827.65	366.00	1,827.65	6,576.36	28,508.16
106	ESCOBAR RAMIREZ RICHARD STALIN	ASISTENTE 3	1	12	757.50	757.50	9,090.00	1,058.99	757.50	366.00	757.50	2,809.99	12,899.99
107	URBINA JUAN CARLOS	ASISTENTE 3	1	12	721.44	721.44	8,657.28	1,008.57	721.44	366.00	721.44	2,617.45	11,474.73
108	PAZMIÑO VASCO GALO SANTIAGO	ASISTENTE 3	1	12	721.44	721.44	8,657.28	1,008.57	721.44	366.00	721.44	2,617.45	11,474.73
109	NOLE LOPEZ DARWIN MOLLETO <u>SUBDIRECCION DE CANAL ALLY TV</u>	ASISTENTE 2	1	12	661.32	661.32	7,935.84	924.53	661.32	366.00	661.32	2,613.17	10,549.01
110	VACANTE	SUBDIRECTOR DE CANAL ALLY TV	1	12	1,827.65	1,827.65	21,931.80	2,555.05	1,827.65	366.00	1,827.65	6,576.36	28,508.16
111	HIDROBO LASCANO RAUL RUBEN	ASISTENTE 3	1	12	1,215.00	1,215.00	14,580.00	1,696.57	1,215.00	366.00	1,215.00	4,404.57	19,074.57
112	LEON TOAPANTA ROCIO ALEXANDRA	ASISTENTE 3	1	12	721.44	721.44	8,657.28	1,008.57	721.44	366.00	721.44	2,617.45	11,474.73
113	ANDY COQUINCHE SANDRA CUMANDA	ASISTENTE 3	1	12	721.44	721.44	8,657.28	1,008.57	721.44	366.00	721.44	2,617.45	11,474.73
114	SANCHEZ CHAVEZ FREDY <u>DIRECCION DE MANTENIMIENTO</u> <u>DIRECCION</u>	ASISTENTE 2	1	12	661.32	661.32	7,935.84	924.53	661.32	366.00	661.32	2,613.17	10,549.01
115	VILLALTA CARRERA SERGIO ALBERTO	DIRECTOR DE MANTENIMIENTO, TRASN	1	12	2,398.79	2,398.79	28,785.48	3,353.51	2,398.79	366.00	2,398.79	8,917.09	37,302.57
116	PAEDES TORRES LIJ SOLEDAD <u>SUBDIRECCION DE MANTENIMIENTO</u>	ASISTENTE 3	1	12	721.44	721.44	8,657.28	1,008.57	721.44	366.00	721.44	2,617.45	11,474.73
117	ROBALINO DIAZ FRESIA PRISCILA	SUBDIRECTOR DE MANTENIMIENTO	1	12	1,827.65	1,827.65	21,931.80	2,555.05	1,827.65	366.00	1,827.65	6,576.36	28,508.16
118	NARVAEZ ROSADO BYRON DAVID	ASISTENTE 3	1	12	721.44	721.44	8,657.28	1,008.57	721.44	366.00	721.44	2,617.45	11,474.73
119	SHIGUANGO ALVARADO SARA EULALIA <u>TRANSPORTES Y MAQUINARIA</u>	ASISTENTE 3	1	12	721.44	721.44	8,657.28	1,008.57	721.44	366.00	721.44	2,617.45	11,474.73
120	SANMIGUEL RODRIGUEZ MARIO PATRICIO	ANALISTA 1	1	12	841.68	841.68	10,100.16	1,176.67	841.68	366.00	841.68	3,226.03	13,326.19
121	BUENAÑO CASTILLO JOSE PATRICIO	ASISTENTE 3	1	12	1,215.00	1,215.00	14,580.00	1,696.57	1,215.00	366.00	1,215.00	4,404.57	19,074.57
122	LICUY CALAPUCHA GIOVANNY PEDRO	ASISTENTE 1	1	12	601.20	601.20	7,214.40	840.48	601.20	366.00	601.20	2,408.88	9,623.28
123	MUÑOZ VILLACIS ENRIQUE GIOVANNY GERMAN	ANALISTA 1	1	12	1,283.14	1,283.14	15,397.68	1,793.83	1,283.14	366.00	1,283.14	4,726.11	20,123.79
124	TAPUY MAMALLACTA ENEYDA SUSY <u>DIRECCION DE AMBIENTE Y NACIONALIDADES</u> <u>DIRECCION</u>	ASISTENTE 1	1	12	601.20	601.20	7,214.40	840.48	601.20	366.00	601.20	2,408.88	9,623.28
125	SHIGUANGO CHIMBO JNES MARCELINA	DIRECTOR DE AMBIENTE Y RECURSOS H	1	12	2,398.79	2,398.79	28,785.48	3,353.51	2,398.79	366.00	2,398.79	8,917.09	37,302.57
126	CHAVEZ VACA ROCIO DEL ORIENTE <u>SUBDIRECCION DE NACIONALIDADES E INTERCULTURALIDAD</u>	ASISTENTE 2	1	12	661.32	661.32	7,935.84	924.53	661.32	366.00	661.32	2,613.17	10,549.01
127	CERDA MIRANDA GABRIELA PAMELA <u>AUTORIDAD AMBIENTAL</u> <u>EDUCACION AMBIENTAL</u>	SUBDIRECTORA DE NACIONALIDADES	1	12	1,827.65	1,827.65	21,931.80	2,555.05	1,827.65	366.00	1,827.65	6,576.36	28,508.16
128	LOPEZ ZURITA REMIGIO LUIS <u>PATRIMONIO NATURAL</u>	ASISTENTE 2	1	12	661.32	661.32	7,935.84	924.53	661.32	366.00	661.32	2,613.17	10,549.01
129	CARVALVAL BIFARINI MILENE BEATRIZ <u>DIRECCION DE OBRAS PUBLICAS Y MALIDAD</u> <u>DIRECCION</u>	ASISTENTE 3	1	12	721.44	721.44	8,657.28	1,008.57	721.44	366.00	721.44	2,617.45	11,474.73
130	TINTIN CHISAGUANO GABRIEL	DIRECTOR DE OBRAS PUBLICAS	1	12	2,398.79	2,398.79	28,785.48	3,353.51	2,398.79	366.00	2,398.79	8,917.09	37,302.57
131	VACANTE	ASISTENTE 3	1	12	721.44	721.44	8,657.28	1,008.57	721.44	366.00	721.44	2,617.45	11,474.73
132	VILLALBA BUSTAMANTE JUAN JAIME	ASISTENTE 3	1	12	735.27	735.27	8,823.24	1,027.91	735.27	366.00	735.27	2,864.45	11,687.69
133	ACOSTA CANISNO GRACIELA DEL SOCORRO	ASISTENTE 3	1	12	721.44	721.44	8,657.28	1,008.57	721.44	366.00	721.44	2,617.45	11,474.73
134	RUEDA PAEZ DANNY	ASISTENTE 3	1	12	721.44	721.44	8,657.28	1,008.57	721.44	366.00	721.44		

**DISTRIBUTIVO DE REMUNERACIONES MENSUALES UNIFICADAS DE LOS SERVIDORES (AS) AÑO 2017**

	NÓMINA DE SERVIDORES	DENOMINACION DEL CARGO	# SERVIDORES	# MESES	R.M.U.	R.M.U.	R.M.U. ANUAL	APORTE PATRONAL	DECIMO III SUELDO	DECIMO IV	FONDOS DE RESERVA	APORTES Y DECIMOS	SUMA TOTAL
					INICIAL	ACTUAL							
	<b>INFRAESTRUCTURA YAL</b>				<b>2,525.04</b>	<b>2,525.04</b>	<b>30,300.48</b>	<b>3,530.61</b>	<b>2,525.04</b>	<b>732.00</b>	<b>2,525.04</b>	<b>9,312.09</b>	<b>39,612.67</b>
143	SANCHEZ SANAGUANO LEONARDO	ANALISTA 4	1	12	1,262.52	1,262.52	15,150.24	1,765.00	1,262.52	366.00	1,262.52	4,666.04	19,806.26
144	VACANTE	ANALISTA 4	1	12	1,262.52	1,262.52	15,150.24	1,765.00	1,262.52	366.00	1,262.52	4,666.04	19,806.26
	<b>DIRECCION DE DESARROLLO PRODUCTIVO, RIEGO Y DRENAJE</b>				<b>14,588.95</b>	<b>14,588.95</b>	<b>175,067.40</b>	<b>20,386.38</b>	<b>14,588.95</b>	<b>5,124.01</b>	<b>14,588.95</b>	<b>54,697.26</b>	<b>229,764.66</b>
	<b>DIRECCION</b>				<b>3,060.11</b>	<b>3,060.11</b>	<b>36,721.32</b>	<b>4,278.03</b>	<b>3,060.11</b>	<b>732.00</b>	<b>3,060.11</b>	<b>11,130.26</b>	<b>47,661.67</b>
145	GUTIERREZ HERAS LUIS LEONARDO	DIRECTOR DE DESARROLLO SOCIO ECO	1	12	2,398.79	2,398.79	28,786.48	3,353.51	2,398.79	366.00	2,398.79	8,517.09	37,322.67
146	ROSALES SANTIAGO INDIANA SULMIRA	ASISTENTE 2	1	12	661.32	661.32	7,935.84	924.53	661.32	366.00	661.32	2,613.17	10,549.01
	<b>SUBDIRECCION AGROPECUARIA, RIEGO</b>				<b>6,240.97</b>	<b>6,240.97</b>	<b>74,891.64</b>	<b>8,724.88</b>	<b>6,240.97</b>	<b>2,196.00</b>	<b>6,240.97</b>	<b>22,492.82</b>	<b>98,296.46</b>
147	ARROBO NARVAEZ GALO AMADO	SUBDIRECTOR AGROPECUARIA, R Y D	1	12	1,827.65	1,827.65	21,931.80	2,555.05	1,827.65	366.00	1,827.65	6,576.36	28,508.16
148	PEREZ GUERRERO FABIAN DANILLO	ANALISTA 2	1	12	961.92	961.92	11,543.04	1,344.76	961.92	366.00	961.92	3,634.60	16,177.64
149	CORTEZ AUCAY TOLOMEO	ANALISTA 1	1	12	841.68	841.68	10,100.16	1,176.67	841.68	366.00	841.68	3,226.03	13,326.19
150	AGUINDA CHIMBO LEONARDO VITERI	ANALISTA 1	1	12	841.68	841.68	10,100.16	1,176.67	841.68	366.00	841.68	3,226.03	13,326.19
151	CIFUENTES MARTINEZ EDGAR ABELARDO	ASISTENTE 3	1	12	871.04	871.04	10,452.48	1,217.71	871.04	366.00	871.04	3,325.79	13,778.27
152	ESTRADA PAREDES WILLIAM PATRICIO	ASISTENTE 3	1	12	897.00	897.00	10,764.00	1,254.01	897.00	366.00	897.00	3,414.01	14,178.01
	<b>COMERCIALIZACION</b>				<b>1,199.71</b>	<b>1,199.71</b>	<b>14,396.52</b>	<b>1,677.19</b>	<b>1,199.71</b>	<b>366.00</b>	<b>1,199.71</b>	<b>4,442.62</b>	<b>18,629.14</b>
153	ESTUPIÑAN CABRERA DUNCAN	ANALISTA 1	1	12	1,199.71	1,199.71	14,396.52	1,677.19	1,199.71	366.00	1,199.71	4,442.62	18,629.14
	<b>TURISMO</b>				<b>4,088.16</b>	<b>4,088.16</b>	<b>49,057.92</b>	<b>5,718.25</b>	<b>4,088.16</b>	<b>1,530.00</b>	<b>4,088.16</b>	<b>16,721.57</b>	<b>64,779.49</b>
154	VACANTE	ANALISTA 4	1	12	1,262.52	1,262.52	15,150.24	1,765.00	1,262.52	366.00	1,262.52	4,666.04	19,806.26
155	PILPE VARGAS ALVARO LENIN	ASISTENTE 3	1	12	721.44	721.44	8,657.28	1,008.57	721.44	366.00	721.44	2,817.45	11,474.73
156	TAPUY ANDI MARLENE CLEMENTINA	ASISTENTE 3	1	12	721.44	721.44	8,657.28	1,008.57	721.44	366.00	721.44	2,817.45	11,474.73
157	BUENO ANDI RICARDO FELIX	ASISTENTE 3	1	12	721.44	721.44	8,657.28	1,008.57	721.44	366.00	721.44	2,817.45	11,474.73
158	YEPEZ GRANIZO HUGO JOSELO	ASISTENTE 2	1	12	661.32	661.32	7,935.84	924.53	661.32	366.00	661.32	2,613.17	10,549.01
	<b>SUMA:</b>	<b>USD</b>	<b>188</b>		<b>177,835.50</b>	<b>177,835.50</b>	<b>2,134,026.00</b>	<b>248,614.03</b>	<b>177,835.50</b>	<b>57,828.09</b>	<b>177,835.50</b>	<b>662,113.12</b>	<b>2,796,139.12</b>



# DISPOSICIONES GENERALES

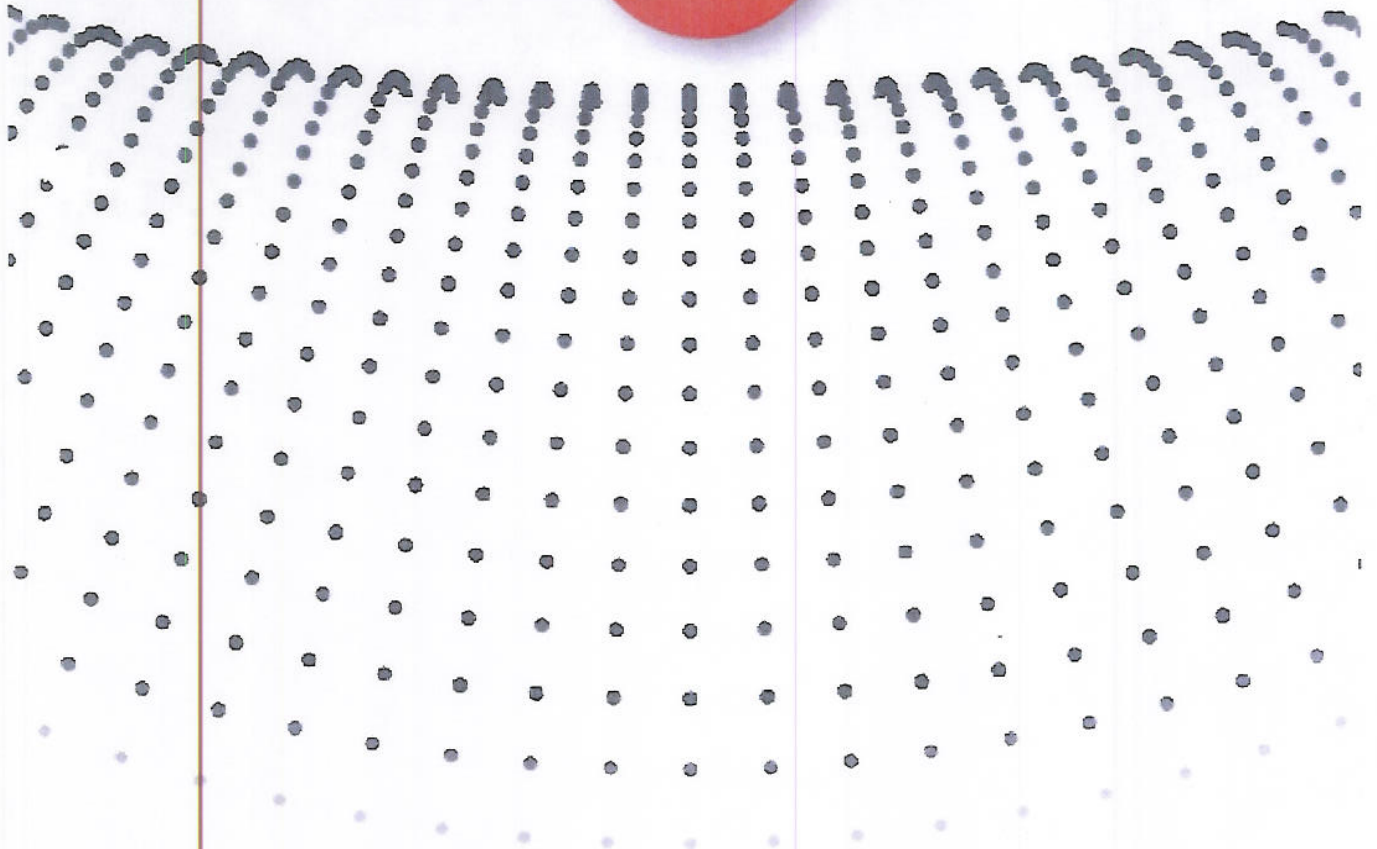



## GOBIERNO AUTÓNOMO DESCENTRALIZADO PROVINCIAL DE NAPO



### DIRECCIÓN FINANCIERA

---

#### DISPOSICIONES GENERALES

##### INGRESOS

Art. 1. Para efectos de contabilidad las cuentas y subcuentas de ingresos, se establecerán con sujeción a las partidas presupuestarias.

Art. 2. Los ingresos que no estuvieren previstos en partidas se contabilizarán a otros ingresos, para lo cual deberá llevarse registros auxiliares que permitan conocer el origen de tales ingresos.

Art. 3 El tesorero será el encargado de recaudar cualquier renta que corresponda a la Entidad, valores que deben ser depositados en la Cuenta Corriente NO. 0350031947 que mantiene el Gobierno Provincial de Napo BANECUADOR EP, durante las 24 horas posteriores a la recaudación de conformidad con la ley. En caso de transferencias tanto Corrientes como de Capital y cuando existan fondos comprometidos mediante contratos de Fideicomiso, deberán ser debitados en el Banco Central del Ecuador antes de realizar las transferencias a los bancos depositarios.

El Tesorero preparará informes diariamente de los todos los valores recaudados, el mismo que pasará a Contabilidad para su respectiva análisis y contabilización y luego al Director Financiero para su legalización, quien a su vez informará oportunamente a Prefectura.

Art. 4. Cuando se emiten Títulos de Crédito a favor del Consejo, estos deberán llevar las firmas del Prefecto y del Tesorero así como el visto del Director Financiero para que luego sean registrados en Contabilidad antes de su trámite respectivo. El Tesorero es el encargado de llevar un registro de los Títulos de Crédito y conjuntamente con el Asesor Jurídico proceder a su cobro si no es por mutuo acuerdo se realizará por la vía Coactiva, por lo tanto las responsabilidades a las que conlleve el incumplimiento de esta diligencia será de exclusiva responsabilidad de dichos funcionarios.

Art. 5. En caso de realizar recaudaciones antes de la emisión de Títulos de Crédito, el Tesorero conferirá recibos pre numerados y debidamente legalizados.

Art. 6.- Si en el transcurso del año financiero se crean nuevas rentas a favor del GAD Provincial, tenga o no denominación especial se procederá a Reformar el Presupuesto mediante la creación de Partidas Presupuestarias tanto de Ingresos como de Gastos de conformidad con las disposiciones legales vigentes.



# GOBIERNO AUTÓNOMO DESCENTRALIZADO PROVINCIAL DE NAPO



## DIRECCIÓN FINANCIERA

---

### GASTOS

- Art. 07.- Para efectos de contabilidad las cuentas y subcuentas de Gastos se establecerán con sujeción a cada uno de los programas y partidas del Presupuesto de la Institución
- Art. 08.- La Dirección Financiera informará tanto a la máxima autoridad como a la Comisión de Planificación y Presupuesto, la ejecución presupuestaria previa reformas presupuestarias, para la toma de decisiones.
- Art. 09.- No se considerará total o inmediatamente disponibles las partidas de gastos, sino de acuerdo a la efectivización de los ingresos con los que se financia, por lo tanto el Prefecto Provincial dará disposiciones sobre la prioridad en los Gastos.
- Art. 10.- Los pagos que realice el Gobierno Provincial serán mediante el Sistema de Pagos Interbancarios (SPI) a favor del beneficiario o representante legal.
- Art. 11.- Los Consejeros Rurales, percibirán dietas por cada sesión ordinaria a la que asistan de acuerdo con el COOTAD.
- Art. 12.- El trámite para la adquisición de bienes y servicios estará sujeto a las disposiciones generales del Instituto Nacional de Compras Públicas, Ley Orgánica del Sistema nacional de Contratación Pública y su Reglamento General.
- Art. 13.- Los comprobantes de pago se tramitarán en base a los Normas de Control Interno, emitida por la Contraloría General del Estado.
- Art. 14.- El trámite de pago será autorizado por el Prefecto o su delegado, con los respectivos documentos de respaldo.
- Art. 15.- Los anticipos que se otorguen para construcciones de obras, adquisiciones de bienes y prestación de servicios, se garantizarán de acuerdo a lo establecido en el artículo 73 de la Ley Orgánica del Sistema Nacional de Contratación Pública.
- Art. 16.- En los contratos, adquisiciones de bienes y servicios se aplicará lo que determina el Art. 40 de la Ley Orgánica del Sistema Nacional de Contratación Pública.

---

Tena - Napo - Ecuador

DIRECCIÓN: Av. Juan Montalvo y Olmedo TELÉFONOS: 062888036

e-mail: [pvillavicencio@napo.gob.ec](mailto:pvillavicencio@napo.gob.ec)



# ANEXOS

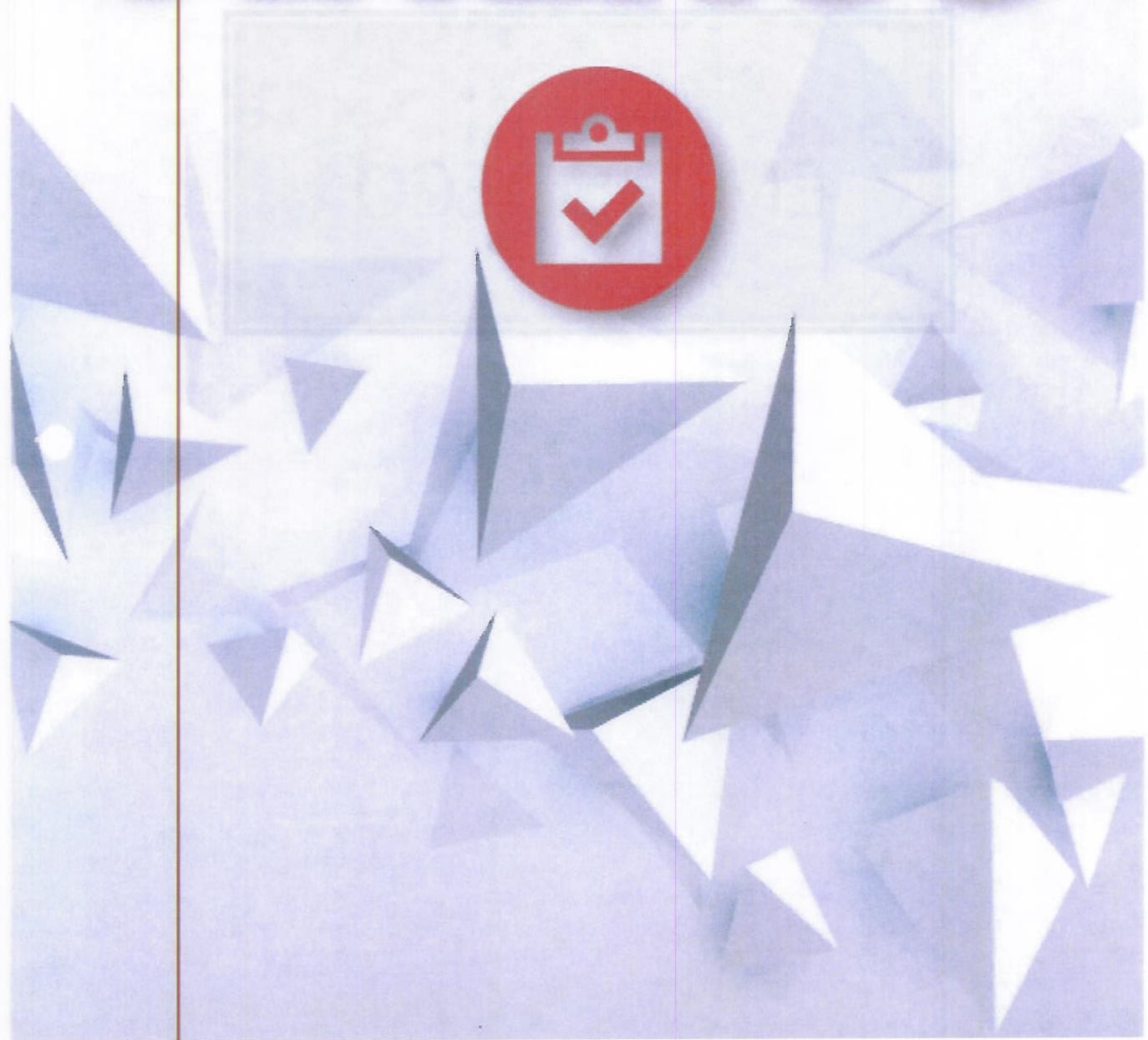



PREFECTURA

NAPO

*Obras que cambian vidas!*



EMPRODECO



Oficio 151-2016-GG.EP-EMPRODECO  
Tena, 14 de noviembre de 2016

Ingeniero  
Pablo Villavicencio  
**DIRECTOR FINANCIERO DEL GAD PROVINCIA DEL NAPO**  
Presente.-

Dra. Mariela Ortiz, en mi calidad de Gerente Técnico de la Empresa Pública de Desarrollo y Construcciones del Gobierno Autónomo Descentralizado Provincial de Napo EP-EMPRODECO, ante usted muy respetuosamente, comunico lo siguiente:

En respuesta al oficio N° 0051-GADPN-DF del 08 de noviembre y recibido el 09 de la misma fecha, en mi despacho, en el que menciona:

**"...remítir para conocimiento del Legislativo el Presupuesto de la EMPRESA PUBLICA DE DESARROLLO Y CONSTRUCCIONES DEL GAD PROVINCIA DE NAPO EP-EMPRODECO, aprobado por su Directorio..."**

Por lo antes expuesto me permito una vez más indicarle que en reunión mantenida el 28 de octubre con el Directorio de EMPRODECO, se resolvió que el presupuesto del año 2017 se solventara de acuerdo a los proyectos que de aquí en adelante el GAD Provincial de Napo adjudique a la empresa.

En razón de lo citado y que hasta el momento no contamos con proyectos con ejecución del año 2017, no se puede proporcionar información al respecto, haciéndole hincapié que según:

**"Artículo 4 de la Ley Orgánica de Empresas Publicas dispone que las empresa publicas sean personas jurídicas de derecho público con patrimonio propio, dotadas de autonomía presupuestaria, financiera, económica, administrativa y de gestión, destinadas a las prestación de servicios públicos..."**

Sin otro particular se suscribe de usted.

Atentamente,

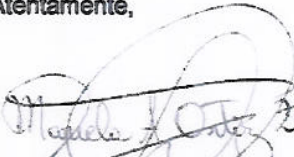
  
Dra. Mariela Ortiz Z.  
**GERENTE GENERAL**

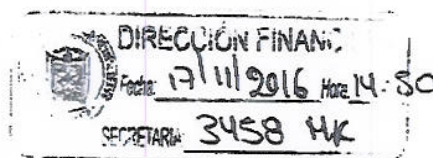

Dirección: Av. Alejandro Rivadeneira y Ayahuasca Teléfono: 062870134  
e-mail: ep-emprodeco@outlook.es

PREFECTURA

NAPO

*Obras que cambian vidas!*

CENEXTENA

C.E.M.



**GAD PROVINCIAL DE NAPO  
TENA - NAPO - ECUADOR**



**Oficio Nro. 0052-GADPN-DF  
Tena, 08 de noviembre de 2016**

**Asunto: PRESUPUESTO CENTRO DE EXPOSICIONES Y CONVENCIONES TENA  
CENEXTENA C.E.M. 2017**

**Doctor  
Edison Chávez Vargas  
Gerente CENEXTENA CEM  
En su Despacho**

Nuevamente vuelvo a insistir, en cumplimiento a lo determinado en los artículos 47, literal i) y 218 del CÓDIGO ORGÁNICO DE ORGANIZACIÓN TERRITORIAL, AUTONOMÍA Y DESCENTRALIZACIÓN (COOTAD), remita para conocimiento del Legislativo el Presupuesto del CENTRO DE EXPOSICIONES Y CONVENCIONES TENA CENEXTENA C.E.M, aprobado por su Directorio.

Con sentimientos de consideración y estima.

Atentamente,

  
**Ing. Pablo Andrés Villavicencio Pérez  
DIRECTOR FINANCIERO**

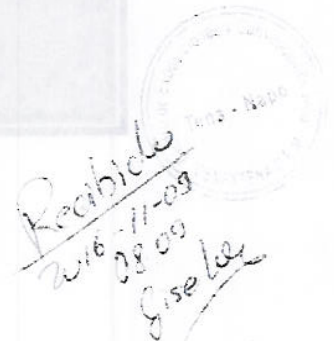



*Obras que cambian vidas!*

SUMAK KAUSAY  
WASI INSTITUTO  
DE ATENCION  
SOCIAL

**"SUMAK KAWSAY" INSTITUTO DE ATENCIÓN SOCIAL PRIORITARIA DEL GOBIERNO AUTÓNOMO DESCENTRALIZADO PROVINCIAL DE NAPO  
PRESUPUESTO DE INGRESOS DEL AÑO 2017**

Código	Descripción	Presupuesto	Comprobado
1	<b>INGRESOS CORRIENTES</b>		450.041,97
1.1	<b>OTROS INGRESOS</b>	460.041,57	460.041,57
1.1.01	<b>OTROS NO OPERACIONALES</b>	460.041,57	460.041,57
1.1.01.01	Del Gobierno Provincial de Napo, Asignación Económica, según lo dispuesto en el Artículo 249 del COOTAD		
1.1.01.02	<b>OTROS INGRESOS</b>	20.000,00	20.000,00
1.1.01.02.01	<b>OTROS NO OPERACIONALES</b>	20.000,00	20.000,00
1.1.01.02.01.01	Otros No Especificados		
2	<b>INGRESOS DE CAPITAL</b>	3.597.406,35	3.597.406,35
2.1	<b>TRANSFERENCIAS Y DONACIONES DE CAPITAL E INVERSION</b>	2.630.487,00	2.630.487,00
2.1.01	<b>TRANSFERENCIAS DE CAPITAL E INVERSION DEL SECTOR PÚBLICO</b>		
2.1.01.01	Del Ministerio de Inclusión Económica Social, Asignación Económica, según Convenio del Centro Infantil del Buen Vivir.	2.228.485,56	2.228.485,56
2.1.01.02	Del Ministerio de Inclusión Económica Social, Asignación Económica, implementación de Servicios de Alimentación para el Adulto Mayor	300.200,07	300.200,07
2.1.01.03	Del Ministerio de Inclusión Económica Social, Asignación Económica, implementación Servicios a Personas con Discapacidad.	91.812,17	91.812,17
2.2	<b>DE ENTIDADES DESCENTRALIZADAS Y AUTÓNOMAS</b>	976.688,49	976.688,49
2.2.01	<b>Del Gobierno Provincial de Napo, Asignación Económica, según lo dispuesto en el Artículo 249 del COOTAD</b>		
2.2.01.01	Del Gobierno Provincial de Napo, Asignación Económica, según lo dispuesto en el Artículo 249 del COOTAD	612.146,41	612.146,41
2.2.01.02	Del Gobierno Provincial de Napo, Asignación Económica, según lo dispuesto en el Artículo 249 del COOTAD - MIES.- Contraparte.	364.542,04	364.542,04
2.2.01.03	Del Gobierno Provincial de Napo, Asignación Económica, según lo dispuesto en el Artículo 249 del COOTAD	0,00	0,00
2.2.01.04	Del Gobierno Provincial de Napo, Asignación Económica, según lo dispuesto en el Artículo 249 del COOTAD	0,00	0,00
2.2.01.04.01	Del Gobierno Provincial de Napo, Asignación Económica, según lo dispuesto en el Artículo 249 del COOTAD		
3	<b>INGRESOS DE FINANCIAMIENTO</b>	0,00	0,00
3.1	<b>SAUDOS DISPONIBLES</b>	0,00	0,00
3.1.01	<b>SAUDOS EN CAJA Y BANCOS</b>	0,00	0,00
3.1.01.01	Del Banco Central	0,00	0,00
3.2	<b>DE FONDOS GOBIERNO CENTRAL</b>	0,00	0,00
3.2.01	Del Banco Central	0,00	0,00
3.2.01.01		0,00	0,00
<b>TOTAL</b>	<b>SUMA TOTAL USD</b>	<b>4.077.227,82</b>	<b>4.077.227,82</b>

FUNCION 1		SERVICIOS GENERALES		ASIGNACION ANUAL
PROGRAMA 110		ADMINISTRACION GENERAL		
SUBPROGRAMA 111		GESTION ADMINISTRATIVA		
PARTIDA				D E N O M I N A C I O N
6.			<b>GASTOS CORRIENTE</b>	480,041.87
6.1			<b>GASTOS EN PERSONAL</b>	427,041.87
6.1.01			Remuneraciones Básicas	116,612.20
6.1.01.05			Remuneraciones Unificadas	38,474.01
6.1.02			Remuneraciones Complementarias	25,860.01
6.1.02.03			Declinatorio Sueldo	10,614.00
6.1.02.04			Documento Sueldo	216,426.74
6.1.05			Remuneraciones Temporales	213,223.30
6.1.05.10			Servicios Personales por Contrato	1,202.44
6.1.05.12			Subrogaciones	2,000.00
6.1.05.13			Encargos	67,028.61
6.1.06			Aportes Patronales a la Seguridad Social	33,597.26
6.1.06.01			Aporte Patronal	24,032.36
6.1.06.02			Fondos de reserva	60,000.00
6.3			<b>BIENES Y SERVICIOS DE CONSUMO</b>	15,600.00
6.3.01			Servicios Básicos	500.00
6.3.01.03			Agua Potable	7,500.00
6.3.01.04			Energía Eléctrica	7,500.00
6.3.01.05			Telecomunicaciones	4,000.00
6.3.02			Servicios Generales	2,000.00
6.3.02.04			Edición, Impresión, Reproducción, Publicaciones, Suscripciones, Fotocopiado, Traducción, Empaquetado, Enmarcado, Serigrafía, Fotografía, Camaroteo, Firmación e Imágenes Satelitales	2,000.00
6.3.02.07			Difusión, Información y Publicidad	4,000.00
6.3.03			Traslados, Instalaciones, Viáticos y Subsistencias	500.00
6.3.03.01			Pasajes Al Interior	1,500.00
6.3.03.03			Viáticos Y Subsistencias en el Interior	2,500.00
6.3.03.04			Viáticos Y Subsistencias en el Exterior	2,000.00
6.3.04			Instalación, Mantenimiento y Reparaciones	1,000.00
6.3.04.02			Edificios, Locales y Residenciales	7,000.00
6.3.04.04			Máquinas Y Equipos (Instalación, Mantenimiento y Reparaciones)	5,000.00
6.3.05			Contratación de Estudios e Investigaciones	2,500.00
6.3.05.01			Consultoría, Asesoría e Investigación Especializada	1,800.00
6.3.05.03			Servicio De Copiación	1,500.00
6.3.07			Gastos en Informática	13,600.00
6.3.07.04			Mantenimiento y Reparación de Equipos y Sistemas Informáticos	5,000.00
6.3.08			Bienes de Uso y Consumo Corriente	2,500.00
6.3.08.04			Materiales de Oficina	1,500.00
6.3.08.05			Materiales de Alce	1,500.00
6.3.08.07			Materiales De Impresión, Fotografía, Reproducción y Publicaciones	1,500.00
6.3.08.09			Medicina y Productos Farmacéuticos	1,500.00
6.3.08.11			Insumos, Bienes, Materiales y Suministros para la Construcción, Eléctricos, Plomería, Carpintería, Señalización, Vial, Navegación y Contra Incendios	500.00
6.3.08.13			Repuestos y Accesorios	500.00
6.3.14			Bienes Muebles No Depreciables	500.00
6.3.14.04			Maquinaria y Equipos	500.00
6.3.14.06			Herramientas	500.00
6.3.14.11			Partes y Repuestos	500.00



FUNCION II		SERVICIOS SOCIALES		DENOMINACION	ASIGNACION ANUAL
PROGRAMA 210		OTROS SERVICIOS SOCIALES			
SUBPROGRAMA 211		GESTION OPERATIVA			
PARTIDA					
7.			<b>GASTOS DE INVERSION</b>		698,468.70
7.1			<b>GASTOS EN PERSONAL</b>		214,124.30
7.1.01			Remuneraciones Básicas		0.00
7.1.01.05			Remuneraciones Unificadas		0.00
7.1.01.06			Salarios Unificados		0.00
7.1.02			<b>Remuneraciones Complementarias</b>		20,660.49
7.1.02.03			Decimotercer Sueldo		13,283.49
7.1.02.04			Decimoquinto Sueldo		7,320.00
7.1.06			<b>Remuneraciones Temporales</b>		160,221.90
7.1.05.10			Servicios Personales por Contrato		150,221.90
7.1.06			<b>Aportes Patronales a la Seguridad Social</b>		31,673.61
7.1.06.01			Aporte Patronal		18,549.35
7.1.06.02			Fondos de reserva		13,264.66
7.1.07			<b>Indemnizaciones</b>		2,600.00
7.1.07.07			Compensación por Vacaciones no gozadas		2,600.00
7.3			<b>BIENES Y SERVICIOS PARA INVERSION</b>		361,632.48
7.3.01			<b>Servicios Básicos</b>		1,200.00
7.3.01.03			Energía Eléctrica		500.00
7.3.01.04			Agua Potable		500.00
7.3.01.05			Telecomunicaciones		200.00
7.3.02			<b>Traslados, Instalaciones, Viáticos y Subsidencias</b>		60,673.40
7.3.02.01			Transporte de Personal		12,000.00
7.3.02.04			Edición, Impresión, Reproducción y Publicidad		1,500.00
7.3.02.05			Espectáculos Culturales y Sociales		32,823.48
7.3.02.07			Difusión, Información y Publicidad		2,500.00
7.3.02.21			Servicios Personales Eventuales Sin Relación de Dependencia		1,670.00
7.3.02.35			Servicios de Alimentación		5,080.00
7.3.02.99.01			Otros Servicios - Entrega de cofres moflunatos a personal del sector prioritario		5,000.00
7.3.03			<b>Traslados, Instalaciones, Viáticos y Subsidencias</b>		3,000.00
7.3.03.01			Países Al Interior		500.00
7.3.03.03			Viáticos Y Subsidencias en el Interior		2,500.00
7.3.04			<b>Instalaciones, Mantenimiento y Reparaciones</b>		3,666.82
7.3.04.02			Edificios, Locales y Residencias		1,000.00
7.3.04.04			Máquinas y Equipos ( Instalaciones, Mantenimientos y Reparaciones)		2,595.82
7.3.05			<b>Arrendamiento de Bienes</b>		2,600.00
7.3.05.02			Edificios, Locales, Residencias, Parquímetros, Casilleros, Judiciales y Bancarios (Arrendamientos)		2,500.00
7.3.06			<b>Contratación de Estudios e Investigaciones</b>		82,488.48
7.3.06.01			Consultoría, Asesoría e Investigación Especializada		5,000.00
7.3.06.03			Servicio De Capacitación		2,500.00
7.3.06.05			Estudios y Diseños de Proyectos		5,000.00
7.3.06.06			Honorarios por Contratos Civiles		10,000.00
7.3.07			<b>Gastos en Informática</b>		74,988.48
7.3.07.04			Mantenimiento y Reparación de Equipos y Sistemas Informáticos		1,000.00

**FUNCIÓN II** SERVICIOS SOCIALES  
**PROGRAMA 210** OTROS SERVICIOS SOCIALES  
 SUBPROGRAMA 214 GESTIÓN OPERATIVA

PARTIDA		D E N O M I N A C I O N	ASIGNACION ANUAL
7.3.08		Bienes de Uso y Consumo de Inversión	189,774.79
7.3.08.01		Alimentos y Bebidas	20,230.16
7.3.08.02		Vestuario, Lencería, Prendas de Protección, y Accesorios para uniformes militares y policiales; y, carpas	9,168.00
7.3.08.03		Combustibles Y Lubricantes	2,500.00
7.3.08.04		Materiales De Oficina	4,500.00
7.3.08.05		Materiales De Aseo	1,000.00
7.3.08.06		Herramientas (Bienes de Uso y Consumo de Inversión)	500.00
7.3.08.07		Materiales de Impresión, Fotografía, Reproducción y Publicaciones	4,100.00
7.3.08.09		Medicina y Productos Farmacéuticos	1,000.00
7.3.08.11		Insumos, Bienes, Materiales y Suministros para la Construcción, Eléctricos, Plomería, Carpintería, Señalización Vial, Navegación y Contra Incendios	4,100.00
7.3.08.12		Materiales Didácticos	121,168.62
7.3.08.13		Repuestos Y Accesorios	3,168.00
7.3.08.20		Existencias de Menaje de Cocina, de Hogar, Accesorios, Descartables y Accesorios de Oficina	500.00
7.3.08.21		Gastos para Situaciones Emergentes	500.00
7.3.08.26		Ayudas, Insumos y Accesorios para compensar Discapacidades	9,860.00
7.3.08.28		Materiales de Peluquería	2,000.00
7.3.08.30		Dispositivos Médicos para Odontología e Imagen	3,000.00
7.7		<b>OTROS GASTOS CORRIENTES</b>	<b>6,500.00</b>
7.7.02		Seguros, Costos Financieros y Otros Gastos	2,700.00
7.7.02.01		Seguros	2,700.00
7.7.02.03		Comisiones Bancarias	1,500.00
8		<b>GASTOS DE LARGA DURACION</b>	<b>1,800.00</b>
8.4		Bienes Muebles	16,699.95
8.4.01		Mobiliario	16,699.95
8.4.01.03		Maquinaria y Equipos	5,700.00
8.4.01.04		Equipos, Sistemas y Paquetes Informáticos	7,000.00
8.4.01.07		APLICACION DEL FINANCIAMIENTO	3,999.95
9		<b>PASIVO CIRCULANTE</b>	<b>0.00</b>
9.7		Deuda Flotante	0.00
9.7.01		De Cuentas Por Pagar	0.00
9.7.01.01			0.00

TOTAL PROGRAMA DESARROLLO SOCIAL USD. 696,158.73

**FUNCION II** SERVICIOS SOCIALES  
**PROGRAMA 210** OTROS SERVICIOS SOCIALES  
**SUBPROGRAMA 211** ATENCION DEL ADULTO MAYOR

FAS TIDA		P E N O M I N A C I O N		H I E R A R C H I A	
<b>7.</b>	<b>GASTOS DE INVERSIÓN</b>				<b>304,016.88</b>
<b>7.1</b>	<b>GASTOS EN PERSONAL</b>				<b>19,663.26</b>
<b>7.1.02</b>	Remuneraciones Complementarias				<b>1,956.00</b>
<b>7.1.02.03</b>	Declinatorio Sueldo				<b>1,223.00</b>
<b>7.1.02.04</b>	Declinatorio Sueldo				<b>732.00</b>
<b>7.1.05</b>	Remuneraciones Temporales				<b>14,676.00</b>
<b>7.1.05.10</b>	Servicios Personales Por Contrato				<b>14,676.00</b>
<b>7.1.06</b>	Aportes Patronales a la Seguridad Social				<b>2,032.20</b>
<b>7.1.06.01</b>	Aporte Patronal				<b>1,709.70</b>
<b>7.1.06.02</b>	Fondo De Reserva				<b>1,222.51</b>
<b>7.3</b>	<b>BIENES Y SERVICIOS PARA INVERSIÓN</b>				<b>284,462.69</b>
<b>7.3.06</b>	Contrataciones de Estudios e Investigaciones				<b>74,888.48</b>
<b>7.3.06.06</b>	Honorarios Por Contratos Civiles de Servicios				<b>74,888.48</b>
<b>7.3.08</b>	Bienes de Uso y Consumo de Inversión				<b>200,464.11</b>
<b>7.3.08.01</b>	Alimentos y Bebidas				<b>200,464.11</b>
<b>7.3.08.04</b>	Materiales De Oficina				<b>1,500.00</b>
<b>7.3.08.05</b>	Materiales De Aseo				<b>1,500.00</b>
<b>9</b>	<b>APLICACION DEL FINANCIAMIENTO</b>				<b>0.00</b>
<b>9.7</b>	<b>PASIVO CIRCULANTE</b>				<b>0.00</b>
<b>9.7.01</b>	Deuda Plazante				<b>0.00</b>
<b>9.7.01.01</b>	De Cuentas Por Pagar				<b>0.00</b>
<b>SUMA TOTAL USD . . . .</b>					<b>304,016.88</b>

ASIGNACIÓN MES	
CONTRAPARTE: SUMAK KAWSAY WASI	360,200.07
<b>SUMA TOTAL USD . . . .</b>	<b>3,616.78</b>
	<b>304,016.88</b>

CONTRAPARTE: SUMAK KAWSAY WASI	
01	360,200.07
02	3,616.78
03	304,016.88
04	
05	
06	
07	
08	
09	
10	
11	
12	
13	
14	
15	
16	
17	
18	
19	
20	
21	
22	
23	
24	
25	
26	
27	
28	
29	
30	
31	
32	
33	
34	
35	
36	
37	
38	
39	
40	
41	
42	
43	
44	
45	
46	
47	
48	
49	
50	
51	
52	
53	
54	
55	
56	
57	
58	
59	
60	
61	
62	
63	
64	
65	
66	
67	
68	
69	
70	
71	
72	
73	
74	
75	
76	
77	
78	
79	
80	
81	
82	
83	
84	
85	
86	
87	
88	
89	
90	
91	
92	
93	
94	
95	
96	
97	
98	
99	
100	

MINISTERIO DEL INTERIOR  
 DIRECCION GENERAL DE SERVICIOS SOCIALES  
 SUBDIRECCION DE ATENCION DEL ADULTO MAYOR

**FUNCIÓN II** SERVICIOS SOCIALES  
**PROGRAMA 210** OTROS SERVICIOS SOCIALES  
**SUBPROGRAMA 211** ATENCIÓN EN EL HOGAR Y LA COMUNIDAD

CÓDIGO	DENOMINACIÓN	PRESUPUESTO ESPECIAL
7.3	<b>BIENES Y SERVICIOS PARA INVERSIÓN</b>	96,724.80
7.3.06	Contrataciones de Estudios e Investigaciones	93,724.80
7.3.06.06	Honorarios Por Contratos Civiles Por Servicio	93,724.80
7.3.06	<b>Blanos de Uso y Consumo de Inversión</b>	<b>3,000.00</b>
7.3.06.04	Materiales De Oficina	1,600.00
7.3.06.05	Materiales De Asco	1,400.00
8	<b>APLICACION DEL FINANCIAMIENTO</b>	<b>0.00</b>
8.7	<b>PASIVO CIRCULANTE</b>	<b>0.00</b>
8.7.01	Deuda Fluyente	0.00
8.7.01.01	De Cuentas Por Pagar	0.00
	<b>SUMA TOTAL USD . . . .</b>	<b>96,724.80</b>

ASIGNACIÓN MES	CONTRAPARTE SUMAK KAWASAY WASI
93,724.80	3,000.00
	<b>SUMA TOTAL USD . . . .</b>
	<b>96,724.80</b>

FUNCION II		SERVICIOS SOCIALES		DENOMINACION	PRESUPUESTO
PROGRAMA 210		OTROS SERVICIOS SOCIALES			
SUBPROGRAMA 211		CENTROS INFANTILES DEL BUEN VIVIR (CONTRAPARTE SKWASP-GADFN)			
PARTIDA					IMPACTO
7.			<b>GASTOS DE INVERSION</b>		383,703.29
7.1			<b>GASTOS EN PERSONAL</b>		407,898.72
7.1.02			Remuneraciones Complementarias		19,286.06
7.1.02.03			Decimotercer Sueldo		13,074.09
7.1.02.04			Decimocuarto Sueldo		6,222.00
7.1.05			Remuneraciones Temporales		156,888.96
7.1.05.10			Servicios Personales Por Contrato		156,888.96
7.1.06			Aportes Patronales a la Seguridad Social		30,671.69
7.1.06.01			Aportes Patronal		16,277.59
7.1.06.02			Fondo De Reserva		12,394.12
7.1.07			Indemnizaciones		1,000.00
7.1.07.07			Compensacion Por Vacaciones No Gozadas Por Cesacion De Funciones		1,000.00
7.3			<b>BIENES Y SERVICIOS PARA INVERSION</b>		162,788.57
7.3.01			Servicios Básicos		1,200.00
7.3.01.01			Agua Potable		500.00
7.3.01.04			Energia Eléctrica		500.00
7.3.01.05			Telecomunicaciones		200.00
7.3.02			Trañados, Instalaciones, Viáticos y Subsistencias		6,960.00
7.3.02.04			Edición, Impresión, Reproducción Y Publicaciones		5,350.00
7.3.02.07			Difusión, Información Y Publicidad		600.00
7.3.04			Instalaciones, Mantenimientos y Reparaciones		16,000.00
7.3.04.02			Edificios, Locales Y Residencias		15,000.00
7.3.05.02			Edificios, Locales Y Residencias		6,600.00
7.3.07			Arrendamiento de Bienes		1,000.00
7.3.07.04			Gastos en Informática		1,000.00
7.3.08			Mantenimiento y Reparación de Equipos y Sistemas Informáticos		123,048.57
7.3.08.02			Bienes de Uso y Consumo de Inversión		34,220.00
7.3.08.04			Vestuario, Lencería Y Prendas De Protección		5,100.00
7.3.08.05			Materiales De Oficina		58,176.57
7.3.08.12			Materiales De Aseo		25,560.00
7.7			<b>OTROS GASTOS CORRIENTES</b>		3,086.00
7.7.02			Seguros, Costos Financieros y Otros Gastos		3,086.00
7.7.02.01			Seguros		2,500.00
7.7.02.03			Comisiones Bancarias		550.00
B			<b>GASTOS DE CAPITAL</b>		700.00
B.4			<b>BIENES DE LARGA DURACION</b>		700.00
B.4.01			Bienes Muebles		700.00
B.4.01.07			Equipos, Sistemas Y Paquetes Informáticos		700.00
B			<b>APLICACION DEL FINANCIAMIENTO</b>		0.00
B.7			<b>PASIVO CIRCULANTE</b>		0.00
B.7.01			Deuda Flotante		0.00
B.7.01.01			De Cuentas Por Pagar		0.00
<b>SUMA TOTAL USD</b>					<b>384,403.29</b>

FUNCION II		SERVICIOS SOCIALES	
PROGRAMA 210		OTROS SERVICIOS SOCIALES	
SUBPROGRAMA 211		CENTROS INFANTILES DEL BUEN VIVIR (CONTRAPARTE MIES)	
PARTIDA	DESIGNACION	PRESUPUESTO SOCIAL	
7.	GASTOS DE INVERSION	2,229,386.57	
7.1	GASTOS EN PERSONAL	1,074,288.67	
7.1.02	Remuneraciones Complementarias	131,026.00	
7.1.02.03	Decimotercer Sueldo	65,514.00	
7.1.02.04	Decimoquinto Sueldo	65,514.00	
7.1.06	Remuneraciones Temporales	788,166.00	
7.1.05.10	Servicios Personales Por Contrato	788,166.00	
7.1.06	Aportes Patronales a la Seguridad Social	167,102.67	
7.1.06.01	Aporte Patronal	91,586.57	
7.1.06.02	Fondo de Reserva	65,514.00	
7.1.07	Indemnizaciones	6,120.89	
7.1.07.07	Compensacion Por Vacaciones No Gozadas Por Causales De Funcionas	5,120.89	
7.3	BIENES Y SERVICIOS PARA INVERSION	1,166,087.00	
7.3.01	Servicios Básicos	1,166,087.00	
7.3.02.36	Compensacion Por Vacaciones No Gozadas Por Causales De Funcionas	1,166,087.00	
9	APLICACION DEL FINANCIAMIENTO	1,155,087.00	
9.7	PASIVO CIRCULANTE	0.00	
9.7.01	Deuda Ficticia	0.00	
9.7.01.01	De Cuentas por Pagar	0.00	
<b>SUMA TOTAL USD . . . .</b>		<b>2,229,386.57</b>	

ASIGNACIÓN MIES	
CONTRAPARTE SUMAK KANSAY WASH	2,229,386.57
SUMA TOTAL USD . . . .	384,403.29
	2,693,789.87

# Gobierno Autónomo Descentralizado Provincial de Napo



## Secretaría General

Dado en la sala de sesiones del Gobierno Autónomo Descentralizado Provincial de Napo, nueve de diciembre del 2016.

Dr. Sergio Chacón Padilla  
**PREFECTO**

Abg. Lizbeth Paredes  
**SECRETARIA GENERAL**



# Gobierno Autónomo Descentralizado Provincial de Napo



## Secretaría General

**SECRETARÍA GENERAL DEL GAD PROVINCIAL DE NAPO.-** De conformidad con lo prescrito en el inciso cuarto del artículo 322 del Código Orgánico de Organización Territorial Autonomía y Descentralización, COOTAD, CERTIFICO: Que, la ordenanza **“QUE CONTIENE EL PRESUPUESTO DEL GAD PROVINCIAL DE NAPO, CORRESPONDIENTE AL EJERCICIO ECONOMICO 2017”** fue analizada y aprobada en sesiones ordinarias del 25 de noviembre del 2016 y 9 de diciembre del 2016. Resoluciones 351 y 359, en su orden.

Abogada Lizbeth Paredes N.  
**SECRETARIA GENERAL**



**PREFECTURA PROVINCIAL DE NAPO, DESPACHO DEL SEÑOR PREFECTO.** Conforme el citado artículo 322, inciso cuarto, y cumplidos los preceptos legales correspondientes, **SANCIÓNASE Y PROMÚLGUESE.** Tena, 12 de diciembre de 2016, las 17:00.

**Dr. Sergio Chacón Padilla**  
**PREFECTO**



**SECRETARÍA GENERAL DEL GAD PROVINCIAL DE NAPO.** Tena, 12 de diciembre de 2016. CERTIFICO: Que, la ordenanza **“QUE CONTIENE EL PRESUPUESTO DEL GAD PROVINCIAL DE NAPO, CORRESPONDIENTE AL EJERCICIO ECONOMICO 2017”**, fue sancionada por el señor Prefecto Provincial, en la fecha y hora indicadas.

Abogada Lizbeth Paredes N.  
**SECRETARIA GENERAL**

