

GOBIERNO PROVINCIAL DE NAPO

ORDENANZA DE PRESUPUESTO

AÑO 2012

GOBIERNO PROVINCIAL DE NAPO

EN USO DE LAS ATRIBUCIONES QUE LE CONFIERE LA LEY

EXPIDE:

LA ORDENANZA DE PRESUPUESTO PARA EL EJERCICIO ECONÓMICO -AÑO 2012

EL GOBIERNO PROVINCIAL DE NAPO

CONSIDERANDO

BASE LEGAL:

El Gobierno Provincial de Napo, fue creado en Asamblea Constituyente del año 1967, sus funciones y atribuciones están previstas en la Constitución de la República del Ecuador, Código Orgánico de Organización Territorial, Autonomías y Descentralización, Código Orgánico de Planificación y Finanzas Públicas, Ley de Contratación Pública, Ley Orgánica de Servicio Público, Ley de Régimen Tributario y demás leyes, decretos, reglamentos y disposiciones vigentes que norman la operación y gestión administrativa y financiera de la Institución.

De conformidad al Art. 3 de la Constitución Política del Ecuador, son deberes primordiales del Estado:

1. Garantizar sin discriminación alguna el efectivo goce de los derechos establecidos en la Constitución y en los instrumentos internacionales en particular la educación, la salud, la alimentación, la seguridad social y el agua para sus habitantes.
2. Garantizar y defender la soberanía nacional.
3. Fortalecer la unidad nacional en la diversidad.
4. Garantizar la ética laica como sustento del quehacer público y el ordenamiento jurídico.
5. Planificar el desarrollo nacional, erradicar la pobreza, promover el desarrollo sustentable y la redistribución equitativa de los recursos y la riqueza, para acceder al buen vivir.
6. Promover el desarrollo equitativo y solidario de todo el territorio, mediante el fortalecimiento del proceso de autonomías y descentralización.
7. Proteger el patrimonio natural y cultural del país.
8. Garantizar a sus habitantes el derecho a una cultura de paz, a la seguridad integral y a vivir en una sociedad democrática y libre de corrupción.

De conformidad al Art. 85 de la Constitución Política del Ecuador, La formulación, ejecución, evaluación y control de las políticas públicas y servicios públicos que garanticen los derechos reconocidos por la Constitución, se regularán de acuerdo con las siguientes disposiciones:

1. Las políticas públicas y la prestación de bienes y servicios públicos se orientarán a hacer efectivos el buen vivir y todos los derechos, y se formularán a partir del principio de solidaridad.
2. Sin perjuicio de la prevalencia del interés general sobre el interés particular, cuando los efectos de la ejecución de las políticas públicas o prestación de bienes o servicios públicos vulneren o amenacen con vulnerar derechos constitucionales, la política o prestación deberá reformularse o se adoptarán medidas alternativas que concilien los derechos en conflicto.
3. El Estado garantizará la distribución equitativa y solidaria del presupuesto para la ejecución de las políticas públicas y la prestación de bienes y servicios públicos.

En la formulación, ejecución, evaluación y control de las políticas públicas y servicios públicos se garantizará la participación de las personas comunidades, pueblos y nacionalidades.

De conformidad al Art. 100 de la Constitución Política del Ecuador, en todos los niveles de gobierno se conformarán instancias de participación integradas por autoridades electas, representantes de régimen dependiente y representantes de la sociedad del ámbito territorial de cada nivel de gobierno, que funcionarán regidas por principios democráticos. La participación en estas instancias se ejerce para:

1. Elaborar planes y políticas nacionales, locales y sectoriales entre los gobiernos y la ciudadanía.
2. Mejorar la calidad de la inversión pública y definir agendas de desarrollo.
3. Elaborar presupuestos participativos de los gobiernos.

4. Fortalecer la democracia con mecanismos permanentes de transparencia, rendición de cuentas y control social.
5. Promover la formación ciudadana e impulsar procesos de comunicación.

De conformidad al Art. 280 de la Constitución Política del Ecuador, el Plan Nacional de Desarrollo es el instrumento al que se sujetarán las políticas, programas y proyectos públicos; la programación y ejecución del presupuesto del Estado; y la inversión y la asignación de los recursos públicos; y coordinar las competencias exclusivas entre el Estado central y los gobiernos autónomos descentralizados. Su observancia será de carácter obligatorio para el sector público e indicativo para los demás sectores.

Se tomará en consideración los Arts. 284, 285, 286 y 292 de la Constitución Política del Ecuador.

- Que, de conformidad con lo dispuesto en el Art. 218 del Código Orgánico de Organización Territorial, Autonomía y Descentralización COOTAD, estipula que el presupuesto de los gobiernos autónomos descentralizados se ajustará a los planes regionales, provinciales, cantonales y parroquiales respectivamente, en el marco del Plan Nacional de Desarrollo. Sin menoscabo de su competencia y autonomía.
- Todo programa o proyecto será financiado con recursos públicos, contendrá objetivos, procesos, metas y plazos, mismos que serán evaluados y si se cumplió con lo planificado.

Según lo estipulado en el artículo 233, deberán preparar antes del 10 de septiembre de cada año su plan operativo anual y el correspondiente presupuesto para el año siguiente, que contemple los ingresos y egresos de conformidad con las prioridades establecidas en el plan de desarrollo y ordenamiento territorial y bajo los principios de la participación definidos en la Constitución y la ley.

De conformidad con el Art. 241. El anteproyecto de presupuesto será conocido por la asamblea local o el organismo que en cada gobierno autónomo descentralizado se establezca como máxima instancia de participación, antes de su presentación al órgano legislativo correspondiente,

y emitirá mediante resolución su conformidad con las prioridades de inversión definidas en dicho instrumento. La resolución de dicho organismo se adjuntará a la documentación que se remitirá conjuntamente con el anteproyecto de presupuesto al órgano legislativo local.

Se debe considerar el Art. 263 de la Constitución de la República en concordancia con el Artículo 42 del COOTAD.- **Competencias exclusivas del gobierno autónomo descentralizado provincial.**- Los gobiernos autónomos descentralizados provinciales tendrán las siguientes competencias exclusivas, sin perjuicio de otras que se determinen:

- a) Planificar, junto con otras instituciones del sector público y actores de la sociedad, el desarrollo provincial y formular los correspondientes planes de ordenamiento territorial, en el ámbito de sus competencias, de manera articulada con la planificación nacional, regional, cantonal y parroquial, en el marco de la interculturalidad y plurinacionalidad y el respeto a la diversidad;
- b) Planificar, construir y mantener el sistema vial de ámbito provincial, que no incluya las zonas urbanas;
- c) Ejecutar , en coordinación con el gobierno regional y los demás gobiernos autónomos descentralizados, obras en cuencas y micro cuencas,
- d) La gestión ambiental provincial;
- e) Planificar, construir, operar y mantener sistemas de riego de acuerdo con la Constitución y la LEY;
- f) Fomentar las actividades productivas provinciales, especialmente las agropecuarias; y
- g) Gestionar la cooperación internacional para el cumplimiento de sus competencias.

Según el COOTAD, Capítulo III Del Ejercicio General de las Competencias, Art. 126.- **Gestión concurrente de competencias exclusivas**, Art. 127.- **Límites territoriales de las competencias exclusivas**, Art. 128 inciso 3°.- **Sistema integral y modelos de gestión.**

- Con referencia a los Arts: 50, literal g); 215, 216, 233, 239, 240 A; 266, 312, y 333 de la referida ley (COOTAD), el **anteproyecto del presupuesto** se elaborará sobre la base del cálculo de ingresos y de las previsiones de gastos, la persona responsable de las finanzas o su equivalente preparará el anteproyecto del presupuesto y lo presentará a consideración del Ejecutivo local **hasta el 20 de octubre**.
- **Artículo 247.- Informe de la comisión de presupuesto.-** La Comisión respectiva del legislativo local estudiará el proyecto de presupuesto y sus antecedentes y emitirá su informe **hasta el 20 de noviembre de cada año**.
- **Artículo 250.- Veto.-** El Gobierno Autónomo descentralizado conocerá el proyecto aprobado por el legislativo y podrá oponer su **veto hasta el 15 de diciembre**, cuando encuentre que las modificaciones introducidas en el proyecto por el legislativo local son ilegales o inconvenientes.
- Que, de conformidad con lo dispuesto en Art. 238 de la Constitución de la República del Ecuador en concordancia con el Art. 1 de la Ley Orgánica de Régimen Provincial, el Consejo Provincial es institución de derecho público, goza de autonomía y representa a la provincia.

OBJETIVO GENERAL

- Planificar el Plan de Desarrollo Provincial y el Ordenamiento Territorial, en concordancia con el Plan Nacional de Desarrollo, para satisfacer las necesidades de los habitantes de la provincia, propendiendo llegar al buen vivir o el "SUMAK KAWSAY".

OBJETIVOS ESPECÍFICOS:

- a) Planificar, junto con otras instituciones del sector público y actores de la sociedad, el desarrollo provincial y formular los correspondientes planes de ordenamiento territorial, en el ámbito de sus competencias, de manera articulada con la planificación nacional, regional, cantonal y parroquial, en el marco de la interculturalidad y plurinacionalidad y el respeto a la diversidad;
- b) Planificar, construir y mantener el sistema vial de ámbito provincial, que no incluya las zonas urbanas;
- c) Ejecutar , en coordinación con el gobierno regional y los demás gobiernos autónomos descentralizados, obras en cuencas y micro cuencas,
- d) La gestión ambiental provincial;
- e) Planificar, construir, operar y mantener sistemas de riego de acuerdo con la Constitución y la LEY;
- f) Fomentar las actividades productivas provinciales, especialmente las agropecuarias; y
- g) Gestionar la cooperación internacional para el cumplimiento de sus competencias.

POLÍTICAS DE ACCIÓN:

- Para cumplir con los objetivos programados, la entidad realizará todas las gestiones tendientes al adecuado manejo presupuestario en base a una política sana y de austeridad mediante ordenanzas, reglamentos y otras disposiciones de carácter general contenidas en la Constitución de la República, en el Código Orgánico de Organización Territorial, Autonomía y Descentralización, Código Orgánico de Planificación y Finanzas Públicas, y otras normas vigentes que las dictare la Cámara Provincial.

ORGANIZACIÓN:

La Organización de la Entidad está constituida en el Orgánico Estructural que se presenta a continuación:

GOBIERNO PROVINCIAL DE NAPO
ESTRUCTURA ORGANICA

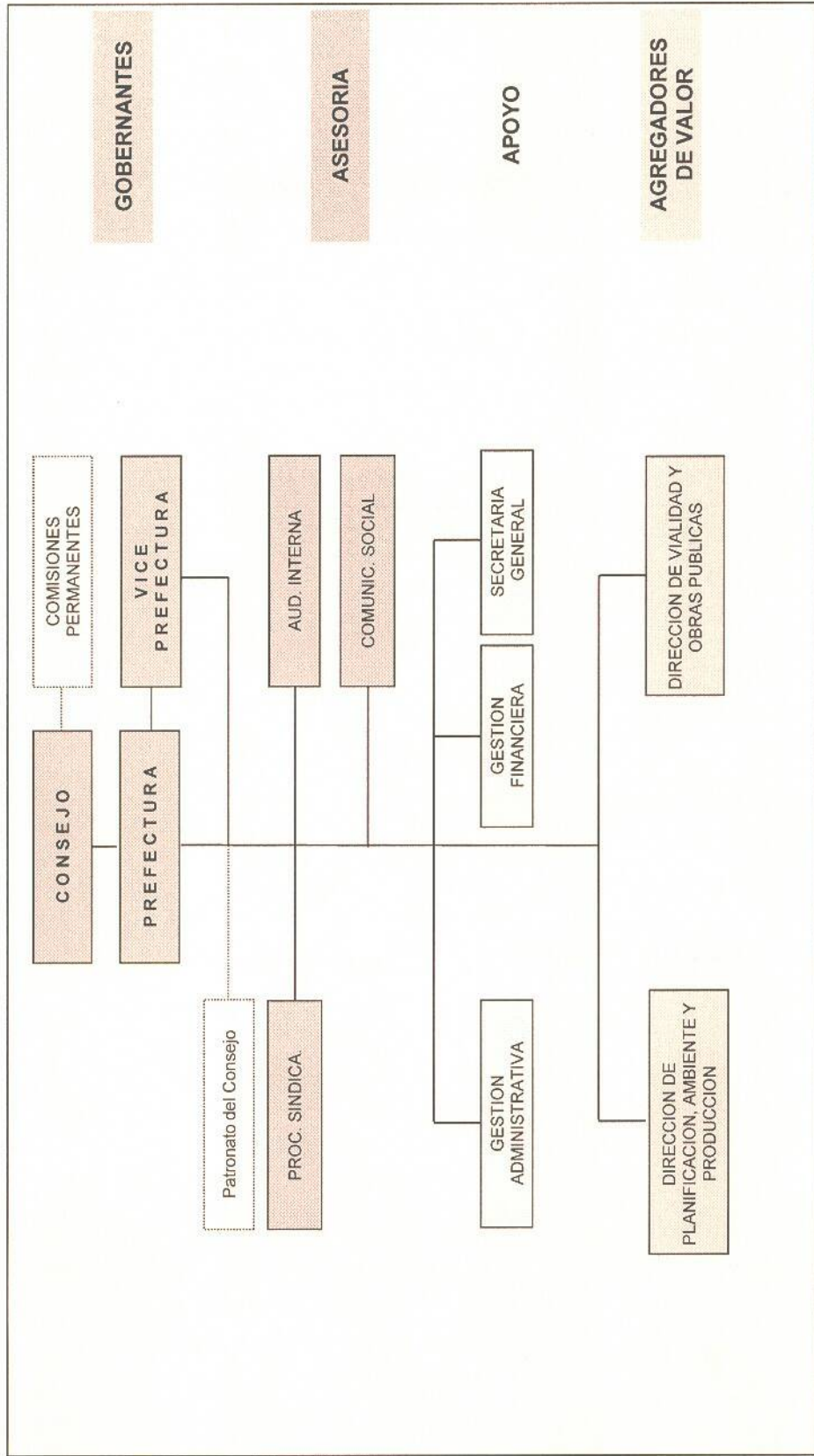

I N G R E S O S

GOBIERNO PROVINCIAL DE NAPO
DETALLE DE INGRESOS PRESUPUESTARIOS PARA EL AÑO 2012

PARTIDA	DENOMINACION	PARCIAL	TOTAL
114.0.0.00.00	INGRESOS		40,732,725.59
114.1.0.00.00	CORRIENTES		3,325,911.04
114.1.1.00.00	IMPUESTOS		<u>213,750.00</u>
114.1.1.02.00	SOBRE LA PROPIEDAD		2,500.00
114.1.1.02.06	De Alcabalas	2,500.00	
114.1.3.00.00	TASAS Y CONTRIBUCIONES		
114.1.3.01.00	TASAS GENERALES		185,250.00
114.1.3.01.02	Acceso a lugares públicos y de atracción Turística (Cavernas Jumandy)	160,000.00	
114.1.3.01.06	Venta de Especies Fiscales	250.00	
114.1.3.01.07	Venta de Bases	25,000.00	
114.1.3.02.00	TASAS PORTUARIAS Y AEROPORTUARIA		15,000.00
114.1.3.02.99	Otras Tasas Portuarias (transporte marítimo), (Pasaje cruce de gabarra en Ahuano)	15,000.00	
114.1.7.00.00	RENTAS DE INVERSIONES Y MULTAS		
114.1.7.02.00	RENTAS POR ARRENDAMIENTOS DE BIENES		10,000.00
114.1.7.02.02	De edificios, locales y residencias (Cía. AGIP OIL; PORTA)	10,000.00	
114.1.7.04.00	OTRAS MULTAS		1,000.00
114.1.7.04.99	Otras Multas	1,000.00	
114.1.8.00.00	INGRESOS NO TRIBUTARIOS		
114.1.8.01.00	TRANSFERENCIAS Y DONACIONES CORRIENTES		3,112,161.04
114.1.8.01.01	TRANSFERENCIAS CORRIENTES DEL SECTOR PUBLICO		3,106,161.04
114.1.8.01.01	Del Gobierno Central		
114.1.8.01.01	Fondos Transferidos por el Gobierno Central para los Gobiernos Descentralizados Autónomos	3,106,161.04	
114.1.9.00.00	OTROS INGRESOS		<u>6,000.00</u>
114.1.9.01.01	EJECUCION DE GARANTIAS		
114.1.9.01.01.01	Ejecución de Garantías (efectivización garantías)	1,000.00	
114.1.9.03.00	REMATE DE BIENES Y ESPECIES		
114.1.9.03.00	Maquinaria y vehículos	1,000.00	
114.1.9.04.00	OTROS NO OPERACIONALES		
114.1.9.04.99	Otros no especificados	4,000.00	

GOBIERNO PROVINCIAL DE NAPO
DETALLE DE INGRESOS PRESUPUESTARIOS PARA EL AÑO 2012

PARTIDA	DENOMINACION	PARCIAL	TOTAL
114.2.0.00.00	INGRESOS DE CAPITAL		<u>17,370,303.70</u>
114.2.8.00.00	TRANSFERENCIAS Y DONACIONES DE CAPITAL E INVERSION		17,370,303.70
114.2.8.01.00	TRANSFERENCIAS DE CAPITAL SECTOR PUBLICO		17,370,303.70
114.2.8.01.01	Gobierno Central		9,770,031.40
114.2.8.01.01.001	Fondos Transferidos por el Gobierno Central para los Gobiernos Descentralizados Autónomos	9,770,031.40	
114.2.8.01.02	Entidades Descentralizadas y Autónomas		7,590,272.30
114.2.8.01.02.02	Ley 10 de Ecodesarrollo Regional R.O.S. No. 245 del 04/01/2008. (100% Gasto Inversión)	7,590,272.30	
114.2.8.03	DONACIONES DE CAPITAL DEL SECTOR EXTERNO		10,000.00
114.2.8.03.04.001.	Del Sector Privado no Financiero		
114.2.8.03.04.001.	Del Grupo DED.- Servicio Alemán de cooperación Social -Técnica (Para profesional contratado)	10,000.00	
114.3.0.00.00.00	INGRESOS DE FINANCIAMIENTO		<u>20,036,510.85</u>
114.3.6.00.00.00	FINANCIAMIENTO PUBLICO		<u>9,000,000.00</u>
114.3.6.02.00.00	FINANCIAMIENTO PUBLICO INTERNO		<u>9,000,000.00</u>
114.3.6.02.01.00	Del Sector Público Financiero		<u>9,000,000.00</u>
114.3.6.02.01.01	Crédito con el Banco del Estado BEDE.-Programa Construyendo Caminos	9,000,000.00	
114.3.7.00.00	SALDOS DISPONIBLES		<u>5,000,000.00</u>
114.3.7.01.00	Saldos en Caja y Bancos		
114.3.7.01.01	De fondos del Gobierno Central	5,000,000.00	
114.3.8.00.00	CUENTAS PENDIENTES POR COBRAR		<u>6,036,510.85</u>
114.3.8.01.00	Cuentas Pendientes por Cobrar		<u>6,036,510.85</u>
114.3.8.01.01	De Cuentas por Cobrar	500,000.00	
114.3.8.01.02	De Cuentas por Cobrar	5,383,510.85	
114.3.8.01.03	De Anticipos por Devengar de Ejercicios Anteriores.-Construcción de Obras	153,000.00	
114.3.8.01.05	Anticipos por Devengar de Ejercicios Anteriores-Compras de Bienes y/o Servicios		

RESUMEN DE GASTOS

**RESUMEN DE LOS GASTOS PROGRAMADOS, CLASIFICACION ECONOMICA
DE LOS GASTOS PRESUPUESTADOS PARA EL AÑO 2012**

CLASIFICACION ECONOMICA	GASTOS CORRIENTES						GASTOS DE INVERSION Y CAPITAL							TOTAL DE GASTO	%		
	PERSONALES	SERVICIOS	OTROS GASTOS CORRIENTES	TRANSFERENCIA	SUBTOTAL	PERSONALES	SERVICIOS	OBRAS PUBLICAS	OTROS GASTOS DE INVERSION	TRANSFERENCIAS	BIENES MUEBLES	DEUDA PUBLICA INTERNA	CUENTAS POR PAGAR			SUBTOTAL	
PROGRAMAS																	
PROGRAMA 1.- ADMINISTRACION OPERACION Y APOYO DEL GOBIERNO SECCIONAL	1.628.331.34	807.630.70	604.949.00	285.000.00	3.325.911.04	0.00	0.00	0.00	0.00	0.00	425.660.00	0.00	0.00	425.660.00	3.751.571.04	9.21	
PROGRAMA 1.- ADMINISTRACION, OPERACION Y APOYO OTROS SERVICIOS COMUNALES.	0.00	0.00	0.00	0.00	0.00	906.634.82	1.585.160.00	0.00	470.000.00	0.00	365.860.00	0.00	0.00	6.136.756.82	6.136.756.82	15.07	
PROGRAMA 1.- DESARROLLO VIAL Y OBRAS PUBLICAS	0.00	0.00	0.00	0.00	0.00	3.503.284.44	16.124.851.08	207.600.00	0.00	0.00	1.655.095.00	1.263.516.00	5.383.510.85	30.844.397.73	30.844.397.73	75.72	
S U M A :	1.628.331.34	807.630.70	604.949.00	285.000.00	3.325.911.04	4.409.919.26	17.710.011.08	207.600.00	470.000.00	0.00	2.446.615.00	1.263.516.00	5.383.510.85	37.406.814.56	40.732.725.59	100.00	
EN PORCENTAJE:	4.00%	1.98%	1.49%	0.70%	8.17%	10.83%	43.48%	0.51%	1.15%	6.01%	3.10%	13.22%	91.83%	100.00%			

G A S T O S

PROGRAMA

A100. ADMINISTRACIÓN, OPERACIÓN Y APOYO DEL GOBIERNO SECCIONAL

AÑO 2012



Gobierno Provincial de Napo

PROGRAMA 1. A100 ADMINISTRACION, OPERACION Y APOYO DEL GOBIERNO PROVINCIAL DE NAPO

PARTIDA PRESUPUESTARIA	D E N O M I N A C I O N	ASIGNACION ANUAL
5000	GASTOS CORRIENTES	3,325,911.05
5100	GASTOS EN EL PERSONAL	1,628,331.34
5101	REMUNERACIONES BASICAS	995,676.24
A100.114.510105.000.1	Remuneraciones Unificadas	995,676.24
5102	REMUNERACIONES COMPLEMENTARIAS	141,058.02
A100.114.510203.000.1	Décimo Tercer Sueldo	85,197.02
A100.114.510204.000.1	Décimo Cuarto Sueldo	22,704.00
A100.114.510235.000.1	Remuneración Variable por Eficiencia	33,157.00
5105	REMUNERACIONES TEMPORALES	140,426.24
A100.114.510507.000.1	Honorarios	5,846.24
A100.114.510508.000.1	Dietas	43,992.00
A100.114.510509.000.1	Horas Extraordinarias y Suplementarias	5,400.00
A100.114.510510.000.1	Servicios Personales por Contrato	75,688.00
A100.114.510512.000.1	Subrogación	5,000.00
A100.114.510513.000.1	Encargos	4,500.00
5106	APORTES PATRONALES A LA SEGURIDAD SOCIAL	209,780.84
A100.114.510601.000.1	Aporte Patronal	124,083.82
A100.114.510602.000.1	Fondos de reserva	85,197.02
A100.114.510605.000.1	Jubilación Complementaria	500.00
5107	INDEMNIZACIONES	41,390.00
A100.114.510707.000.1	Compensaciones por vacaciones no gozadas	5,500.00
A100.114.510799.000.1	Otras Indemnizaciones Laborales	35,890.00
5199	ASIGNACIONES A DISTRIBUIR	100,000.00
A100.114.519901.000.1	Asignación a Distribuir en Gastos en Personal	100,000.00
5300	BIENES Y SERVICIOS DE CONSUMO	807,630.71
5301	SERVICIOS BASICOS	91,800.00
A100.114.530101.000.1	Agua Potable	5,000.00



GOBIERNO PROVINCIAL DE NAPO

PROGRAMA 1. A100 ADMINISTRACION, OPERACION Y APOYO DEL GOBIERNO PROVINCIAL DE NAPO

PARTIDA PRESUPUESTARIA	D E N O M I N A C I O N	ASIGNACION ANUAL
A100.114.530104.000.1	Energía Eléctrica	30,000.00
A100.114.530105.000.1	Telecomunicaciones	56,200.00
A100.114.530106.000.1	Servicio de Correo	600.00
	5302 SERVICIOS GENERALES	277,640.00
A100.114.530204.000.1	Edición, Impresión, Reproducción y Publicación	124,920.00
A100.114.530205.000.1	Espectáculos Culturales y Sociales	10,000.00
A100.114.530206.000.1	Eventos Públicos y Oficiales	22,500.00
A100.114.530207.000.1	Difusión, Información y Publicidad	106,800.00
A100.114.530209.000.1	Servicio de Aseo	3,270.00
A100.114.530299.000.1	Otros Servicios Generales	10,150.00
	5303 TRASLADOS, INSTALACIONES, VIATICOS Y SUBSISTENCIAS	63,950.00
A100.114.530301.000.1	Pasajes al Interior	4,950.00
A100.114.530302.000.1	Pasajes al Exterior	6,000.00
A100.114.530303.000.1	Viáticos y Subsistencias en el Interior	45,000.00
A100.114.530304.000.1	Viáticos y Subsistencias en el Exterior	8,000.00
	5304 INSTALACION, MANTENIMIENTO Y REPARACIONES	22,210.00
A100.114.530402.000.1	Edificios, Locales y Residencias	1,500.00
A100.114.530403.000.1	Mobiliarios	3,870.00
A100.114.530404.000.1	Maquinarias y Equipos	6,840.00
A100.114.530417.000.1	Infraestructura	5,000.00
A100.114.530499.000.1	Otras Instalaciones, Mantenimiento y Reparaciones	5,000.00
	5305 ARRENDAMIENTOS DE BIENES	19,500.00
A100.114.530502.000.1	Edificios, Locales y Residencias	3,000.00
A100.114.530505.000.1	Vehículos	6,500.00
A100.114.530599.000.1	Otros Arrendamientos	10,000.00
	5306 CONTRATACION DE ESTUDIOS E INVESTIGACIONES	65,900.00
A100.114.530603.000.1	Servicios de Capacitación	65,900.00



GOBIERNO PROVINCIAL DE NAPO

PROGRAMA 1. A100 ADMINISTRACION, OPERACION Y APOYO DEL GOBIERNO PROVINCIAL DE NAPO

PARTIDA PRESUPUESTARIA	D E N O M I N A C I O N	ASIGNACION ANUAL
5307 GASTOS EN INFORMATICA		49,170.00
A100.114.530701.000.1	Desarrollo de Sistemas Informáticos	36,070.00
A100.114.530704.000.1	Mantenimiento y Reparación de Equipos y Sistemas Informático	13,100.00
5308 BIENES DE USO Y CONSUMO CORRIENTE		217,460.71
A100.114.530801.000.1	Alimentos y Bebidas	8,450.00
A100.114.530802.000.1	Vestuario, lencería y prendas de Protección	57,500.00
A100.114.530804.000.1	Materiales de Oficina	34,589.00
A100.114.530805.000.1	Materiales de Aseo	6,103.46
A100.114.530807.000.1	Materiales de Impresión, Fotografía, Reproducción y Publicación	40,647.85
A100.114.530808.000.1	Instrumental Medico Menor	5,000.00
A100.114.530809.000.1	Medicinas y Productos Farmacéuticos	10,000.00
A100.114.530811.000.1	Materiales de Construcción, Eléctricos, Plomería y Carpintería	16,150.40
A100.114.530813.000.1	Respuestos y accesorios	500.00
A100.114.530899.000.1	Otros de Uso y Consumo Corriente	38,520.00
5000 GASTOS FINANCIEROS		592,949.00
5600 INTERESES Y OTROS CARGOS CARGOS DE LA DEUDA PUBLICA INTERNA		592,949.00
5602 Sector Público Financiero		592,949.00
A100.114.560201.001.1	Interes Crédito BEDE-PRODEPRO	157,998.00
A100.114.560201.002.1	Interes Crédito BEDE-PROCECAM	11,913.00
A100.114.560201.003.1	Interes Crédito BEDE- CONSTRUYENDO CAMINOS	423,038.00
5700 OTROS GASTOS CORRIENTES		12,000.00
5701 IMPUESTOS, TASAS Y CONTRIBUCIONES		1,500.00
A100.114.570199.000.1	Otros Impuestos, Tasas y Contribuciones	1,500.00
5702 SEGUROS, COSTOS FINANCIEROS Y OTROS GASTOS		10,500.00
A100.114.570201.000.1	Seguros (pólizas servidores)	2,500.00
A100.114.570203.000.1	Comisiones Bancarias	1,500.00
A100.114.570206.000.1	Costas Judiciales	6,500.00



GOBIERNO PROVINCIAL DE NAPO

PROGRAMA 1. A100 ADMINISTRACION, OPERACION Y APOYO DEL GOBIERNO PROVINCIAL DE NAPO

PARTIDA PRESUPUESTARIA	D E N O M I N A C I O N	ASIGNACION ANUAL
5800	TRANSFERENCIAS Y DONACIONES CORRIENTES	285,000.00
5801	TRANSFERENCIAS CORRIENTES AL SECTOR PUBLICO	285,000.00
580102	A Entidades Descentralizadas y Autónomas	285,000.00
A100.114.580102.001.1	Aporte a la Contraloría General del Estado	60,000.00
A100.114.580102.002.1	Aporte al CONNOR	5,000.00
A100.114.580102.003.1	Aporte a la Mancomunidad Centro Norte	120,000.00
A100.114.580102.004.1	Aporte a la Mancomunidad CONGA	40,000.00
A100.114.580102.005.1	Aporte al CONGOPE	60,000.00
8000	GASTOS DE CAPITAL	425,660.00
8400	BIENES DE LARGA DURACION	425,660.00
8401		425,660.00
A100.114.840103.000.1	Mobiliarios	46,634.00
A100.114.840104.000.1	Maquinarias y Equipos	288,526.00
A100.114.840107.000.1	Equipos, Sistemas y Paquetes Informáticos	86,500.00
A100.114.840109.000.1	Libros y Colecciones	4,000.00
TOTAL PROGRAMA ADMINISTRACION, OPERACION Y APOYO DEL GOBIERNO SECCIONAL USD . . . :		3,751,571.05

PLAN ANUAL DE COMPRAS

RUC ENTIDAD		INFORMACION DETALLADA DE LOS PRODUCTOS									
INFORMACION DE LA PARTIDA PRESUPUESTARIA		INFORMACION DETALLADA DE LOS PRODUCTOS									
AÑO	PARTIDA PRESUPUESTARIA / CUENTA CONTABLE	CODIGO CATEGORIA CPC A NIVEL B	TIPO COMPRA (Bien, obra, servicio o consultoría)	DETALLE DEL PRODUCTO (Descripción de la contratación)	CANTIDAD ANUAL	UNIDAD (metro, litro etc)	COSTO UNITARIO (Dólares)	CUATRIMESTRE 1 (marcar con una S en el cuatrimestre que va a contratar)	CUATRIMESTRE 2 (marcar con una S en el cuatrimestre que va a contratar)	CUATRIMESTRE 3 (marcar con una S en el cuatrimestre que va a contratar)	
2012	A100.114.530105.000.1	84131.01.1	servicio	Servicio de Telefonía Móvil	2571	unidad	0.70	S	S	S	
2012	A100.114.530105.000.1	84220.00.1	servicio	Servicio de Internet	12	unidad	1,400.00	S	S	S	
2012	A100.114.530204.000.1	61183.00.1	bien	SERVICIO DE COPIAS	250000	unidad	0.05	S	S	S	
2012	A100.114.530204.000.1	32210.00.1	bien	FOLLETOS, CALENDARIOS	2500	unidad	1.00	S	S	S	
2012	A100.114.530204.000.1	32210.00.1	bien	Papelería de oficina	1	unidad	7,000.00	S	S	S	
2012	A100.114.530204.000.1	83632.00.1	servicio	Publicidad en medios de comunicación (radio, televisión e impreso)	1	unidad	34,160.00	S	S	S	
2012	A100.114.530403.000.1	83632.00.1	servicio	Publicidad en medios de comunicación (radio, televisión e impreso)	1	unidad	30,000.00	S	S	S	
2012	A100.114.530404.000.1	38121.00.1	bien	Mobiliario	1	unidad	3,870.00	S	S	S	
2012	A100.114.530404.000.1	45210.00.1	bien	Maquinarías y Equipos	1	unidad	6,840.00	S	S	S	
2012	A100.114.530502.000.1	72111.00.1	servicio	Arrendamiento de Edificios, Locales y Residencias	1	unidad	3,000.00	S	S	S	
2012	A100.114.530505.000.1	64380.00.1	servicio	Arrendamiento de Vehículos	115	unidad	55.56	S	S	S	
2012	A100.114.530701.000.1	45210.00.1	bien	EQUIPOS DE COMUNICACIÓN, ALMACENAM	1	unidad	9,590.00	S	S	S	
2012	A100.114.530701.000.1	73310.00.1	bien	Licencias de software para equipos informáticos	1	unidad	22,200.00	S	S	S	
2012	A100.114.530704.000.1	45160.03.1	bien	IMPRESORAS, COPIADORA	2	unidad	250.00	S	S	S	
2012	A100.114.530704.000.1	45160.03.1	bien	IMPRESORA	1	unidad	150.00	S	S	S	
2012	A100.114.530704.000.1	45160.03.1	bien	IMPRESORAS	1	unidad	100.00	S	S	S	
2012	A100.114.530704.000.1	45160.03.1	bien	IMPRESORAS, COMPUTADORAS PERSONALES	10	unidad	200.00	S	S	S	
2012	A100.114.530704.000.1	45160.03.1	bien	IMPRESORAS, COMPUTADORAS PERSONALES	10	unidad	150.00	S	S	S	
2012	A100.114.530704.000.1	45160.03.1	bien	IMPRESORAS, COMPUTADORAS PERSONALES	25	unidad	200.00	S	S	S	
2012	A100.114.530704.000.1	45160.03.1	bien	IMPRESORAS, COMPUTADORAS PERSONALES	1	unidad	150.00	S	S	S	
2012	A100.114.530704.000.1	45160.03.1	bien	IMPRESORAS, COMPUTADORAS PERSONALES	1	unidad	1,500.00	S	S	S	
2012	A100.114.530704.000.1	45160.03.1	bien	IMPRESORAS, COMPUTADORAS PERSONALES	2	unidad	250.00	S	S	S	
2012	A100.114.530704.000.1	45160.03.1	bien	IMPRESORAS, SCA NER	2	unidad	100.00	S	S	S	
2012	A100.114.530704.000.1	45160.03.1	bien	IMPRESORAS	2	unidad	150.00	S	S	S	
2012	A100.114.530704.000.1	45160.03.1	bien	IMPRESORAS, COMPUTADORAS PERSONALES	10	unidad	57,500.00	S	S	S	
2012	A100.114.530704.000.1	39217.00.1	bien	Vestuario, lencería y prendas de Protección	1	unidad	7.38	S	S	S	
2012	A100.114.530804.000.1	36990.00.1	bien	AGENDA 2012	311	unidad	0.45	S	S	S	
2012	A100.114.530804.000.1	36990.00.1	bien	ALMOHADILLA PARA TINTA	7	unidad	0.36	S	S	S	
2012	A100.114.530804.000.1	36990.00.1	bien	ANILLOS ADHESIVOS REFUERZOS DE HOJAS (CAI/A) ARTEPEG	9	unidad	1.33	S	S	S	
2012	A100.114.530804.000.1	36990.00.1	bien	APRIETA PAPELES TIPO PINZA 25 mm	3112	unidad	1.45	S	S	S	
2012	A100.114.530804.000.1	36990.00.1	bien	ARCHIVADORES TAMANO OFICIO LOMO 8 CM	270	unidad	0.13	S	S	S	
2012	A100.114.530804.000.1	36990.00.1	bien	ARCHIVADORES TAMANO TELEGRAMA LOMO 8 CM	155	unidad	1.45	S	S	S	
2012	A100.114.530804.000.1	36990.00.1	bien	BORRADOR DE LAPIZ PELIKAN	200	unidad	0.11	S	S	S	
2012	A100.114.530804.000.1	36990.00.1	bien	CARPETAS COLGANTES DE CARTON AZUL	950	unidad	10.00	S	S	S	
2012	A100.114.530804.000.1	36990.00.1	bien	CARPETAS FOLDER DE CARTULINA (GRUESA) MANILA (VINCHA INCLUIDE	860	unidad	0.50	S	S	S	
2012	A100.114.530804.000.1	36990.00.1	bien	CARPETAS FOLDER DE CARTULINA (GRUESA) MANILA (VINCHA INCLUIDE	2000	unidad	0.21	S	S	S	
2012	A100.114.530804.000.1	36990.00.1	bien	CARTULINA A4 COLOR BLANCO	650	unidad	0.61	S	S	S	
2012	A100.114.530804.000.1	36990.00.1	bien	CD'S GRABABLES SIN CAJA IMATION	45	unidad	0.16	S	S	S	
2012	A100.114.530804.000.1	36990.00.1	bien	CERA PARA DEDOS/CREMA CONTAR BILLETES PELIKAN	117	unidad	0.83	S	S	S	
2012	A100.114.530804.000.1	36990.00.1	bien	CINTA DE EMPAQUE TRANSPARENTE 2'40 mts	9	unidad	0.16	S	S	S	
2012	A100.114.530804.000.1	36990.00.1	bien	CINTA DE EMPAQUE COLOR CAFE 2'40 mts	151	unidad	0.83	S	S	S	
2012	A100.114.530804.000.1	36990.00.1	bien	CINTA ADHESIVA TRANSPARENTE 18 X25	24	unidad	0.61	S	S	S	
2012	A100.114.530804.000.1	36990.00.1	bien	CINTA PARA SUMADORA	2400	unidad	0.19	S	S	S	
2012	A100.114.530804.000.1	36990.00.1	bien	CLIP ESTANDAR 32 MM METALICOS FENIX		unidad					

PLAN ANUAL DE COMPRAS

RUC ENTIDAD 1560000190001		INFORMACION DETALLADA DE LOS PRODUCTOS									
INFORMACION DE LA PARTIDA PRESUPUESTARIA		INFORMACION DETALLADA DE LOS PRODUCTOS									
AÑO	PARTIDA PRESUPUESTARIA / CUENTA CONTABLE	CODIGO CATEGORIA CPC A NIVEL 8	TIPO COMPRA (Bien, obra, servicio o consultoría)	DETALLE DEL PRODUCTO (Descripción de la contratación)	CANTIDAD ANUAL	UNIDAD (metro, litro etc)	COSTO UNITARIO (Dólares)	CUATRIMESTRE 1 (marcar con una S en el cuatrimestre que va a contratar)	CUATRIMESTRE 2 (marcar con una S en el cuatrimestre que va a contratar)	CUATRIMESTRE 3 (marcar con una S en el cuatrimestre que va a contratar)	
2012	A100.114.530804.000.1	36990.00.1	bien	CLIP MARIPOSA CAJA 50 UNIDADES FENIX	237	unidad	0.66	S			
2012	A100.114.530804.000.1	36990.00.1	bien	CUADERNO ESPIRAL UNIVERSITARIO CUADROS 100 HOJAS VERNAZA	185	unidad	0.23	S			
2012	A100.114.530804.000.1	36990.00.1	bien	CUADERNO ESPIRAL PEQUEÑO CUADROS 100 HOJAS VERNAZA	22	unidad	0.61	S			
2012	A100.114.530804.000.1	36990.00.1	bien	CUCHILLAS PARA ESTILETE (REPUJETO) 10 UNIDADES HC	39	unidad	0.89	S			
2012	A100.114.530804.000.1	36990.00.1	bien	DIRECTORIO TELEFONICO INDICE REXPLASTIC	19	unidad	3.18	S			
2012	A100.114.530804.000.1	36990.00.1	bien	DVD-RW CON CAJA	545	unidad	0.63	S			
2012	A100.114.530804.000.1	36990.00.1	bien	ESFEROGRAFICO AZUL. PUNTA GRUESA BIC	552	unidad	0.18	S			
2012	A100.114.530804.000.1	36990.00.1	bien	ESFEROGRAFICO NEGRO PUNTA GRUESA BIC	293	unidad	0.18	S			
2012	A100.114.530804.000.1	36990.00.1	bien	ESFEROGRAFICO ROJO PUNTA GRUESA BIC	84	unidad	0.18	S			
2012	A100.114.530804.000.1	36990.00.1	bien	ESTILETE HC	124	unidad	0.30	S			
2012	A100.114.530804.000.1	36990.00.1	bien	FECHADOR	2	unidad	20.00	S			
2012	A100.114.530804.000.1	36990.00.1	bien	HOLDER MANILA COLORES INTENSOS IDEAL	212	unidad	0.17	S			
2012	A100.114.530804.000.1	36990.00.1	bien	GOMA EN BARRA 40 GR GLUE STICK	112	unidad	0.59	S			
2012	A100.114.530804.000.1	36990.00.1	bien	GRAPAS 23/13 KW TRIO	93	unidad	6.99	S			
2012	A100.114.530804.000.1	36990.00.1	bien	GRAPAS 26/6 KW TRIO	388	unidad	0.85	S			
2012	A100.114.530804.000.1	36990.00.1	bien	GUILLOTINA	3	unidad	50.00	S			
2012	A100.114.530804.000.1	36990.00.1	bien	LAPIZ HB CON GOMA STAEDLER	244	unidad	1.91	S			
2012	A100.114.530804.000.1	36990.00.1	bien	LAPIZ PORTAMINIAS	106	unidad	1.00	S			
2012	A100.114.530804.000.1	36990.00.1	bien	LIBRO DE ACTAS A CUADROS	8	unidad	2.73	S			
2012	A100.114.530804.000.1	36990.00.1	bien	LIGAS 8 CM	21	unidad	5.34	S			
2012	A100.114.530804.000.1	36990.00.1	bien	MARCADOR PERMANENTE NEGRO PUNTA GRUESA	54	unidad	0.41	S			
2012	A100.114.530804.000.1	36990.00.1	bien	MARCADOR PERMANENTE AZUL PUNTA GRUESA	52	unidad	0.41	S			
2012	A100.114.530804.000.1	36990.00.1	bien	MARCADOR PERMANENTE ROJO PUNTA GRUESA	37	unidad	0.41	S			
2012	A100.114.530804.000.1	36990.00.1	bien	MARCADOR PERMANENTE VERDE PUNTA GRUESA	22	unidad	0.41	S			
2012	A100.114.530804.000.1	36990.00.1	bien	MARCADOR PARA CD	74	unidad	0.63	S			
2012	A100.114.530804.000.1	36990.00.1	bien	MARCADOR RESALTADOR	125	unidad	0.63	S			
2012	A100.114.530804.000.1	36990.00.1	bien	MARCADOR TIZA LIQUIDA NEGRA	11	unidad	0.85	S			
2012	A100.114.530804.000.1	36990.00.1	bien	MARCADOR TIZA LIQUIDA AZUL	11	unidad	0.85	S			
2012	A100.114.530804.000.1	36990.00.1	bien	MARCADOR TIZA LIQUIDA ROJO	11	unidad	0.85	S			
2012	A100.114.530804.000.1	36990.00.1	bien	MASKIN DE 2" X 40 YARDAS ABRO	52	unidad	1.43	S			
2012	A100.114.530804.000.1	36990.00.1	bien	MINAS 0.55	157	unidad	0.19	S			
2012	A100.114.530804.000.1	36990.00.1	bien	NOTAS ADHESIVAS GRANDES 3"3" MEMO TIPS	286	unidad	0.36	S			
2012	A100.114.530804.000.1	36990.00.1	bien	NUMERADOR AUTOMATICO DE 12 GOUPES	3	unidad	20.00	S			
2012	A100.114.530804.000.1	36990.00.1	bien	PAPEL AUTOADHESIVO A4 / LASER	8	unidad	0.40	S			
2012	A100.114.530804.000.1	36990.00.1	bien	PAPEL BOND A4 75 GR XEROX	1892	unidad	4.08	S			
2012	A100.114.530804.000.1	36990.00.1	bien	PAPEL CARBON	24	unidad	4.38	S			
2012	A100.114.530804.000.1	36990.00.1	bien	PAPEL HILO 75 GMS	4100	unidad	0.10	S			
2012	A100.114.530804.000.1	36990.00.1	bien	PAPEL PARA SUMADORA	24	unidad	0.28	S			
2012	A100.114.530804.000.1	36990.00.1	bien	PELICULA PARA FAX PANASONIC KX-FG2451	15	unidad	25.00	S			
2012	A100.114.530804.000.1	36990.00.1	bien	PELICULA PARA FAX PANASONIC KX-F1981	10	unidad	25.00	S			
2012	A100.114.530804.000.1	36990.00.1	bien	PELICULA PARA FAX PANASONIC KX-FHD332	6	unidad	25.00	S			
2012	A100.114.530804.000.1	36990.00.1	bien	PELICULA PARA FAX PANASONIC KX-FA52A	10	unidad	25.00	S			
2012	A100.114.530804.000.1	36990.00.1	bien	PELICULA PARA FAX BROTHER 255	10	unidad	25.00	S			
2012	A100.114.530804.000.1	36990.00.1	bien	PINCHA PAPEL	16	unidad	1.60	S			

PLAN ANUAL DE COMPRAS

RUC_ENTIDAD		1560000190001		INFORMACION DETALLADA DE LOS PRODUCTOS									
INFORMACION DE LA PARTIDA PRESUPUESTARIA				INFORMACION DETALLADA DE LOS PRODUCTOS									
AÑO	PARTIDA PRESUPUESTARIA / CUENTA CONTABLE	CODIGO CATEGORIA CPC A NIVEL 8	TIPO COMPRA (Bien, obra, servicio o consultoría)	DETALLE DEL PRODUCTO (Descripción de la contratación)	CANTIDAD ANUAL	UNIDAD (metro, litro etc)	COSTO UNITARIO (Dólares)	CUATRIMESTRE 1 (marcar con una S en el cuatrimestre que va a contratar)	CUATRIMESTRE 2 (marcar con una S en el cuatrimestre que va a contratar)	CUATRIMESTRE 3 (marcar con una S en el cuatrimestre que va a contratar)			
2012	A100.114.530804.000.1	36990.00.1	bien	PORTA CLIPS MAGNETICO	32	unidad	0.37	S					
2012	A100.114.530804.000.1	36990.00.1	bien	REGLA PLASTICA 30 CM CARIOCA	52	unidad	0.15	S					
2012	A100.114.530804.000.1	36990.00.1	bien	ROLLO DE PAPEL PARA FAX BROTHER 255	44	unidad	1.64	S					
2012	A100.114.530804.000.1	36990.00.1	bien	SACACRAPAS	44	unidad	0.41	S					
2012	A100.114.530804.000.1	36990.00.1	bien	SEÑALADORES TIPO BANDERITA	104	unidad	1.25	S					
2012	A100.114.530804.000.1	36990.00.1	bien	SEPARADORES PLASTICOS A4 ROCOMPLAST	1456	unidad	0.68	S					
2012	A100.114.530804.000.1	36990.00.1	bien	SEPARADORES DE CARTULINA A4 A COLORES	660	unidad	4.07	S					
2012	A100.114.530804.000.1	36990.00.1	bien	SOBRE MANILA P1 IDEAL	265	unidad	0.03	S					
2012	A100.114.530804.000.1	36990.00.1	bien	SOBRE MANILA F4 IDEAL	1060	unidad	0.06	S					
2012	A100.114.530804.000.1	36990.00.1	bien	TABLA PARA APUNTES (APOYAMANOS)	5	unidad	1.00	S					
2012	A100.114.530804.000.1	36990.00.1	bien	TACHUELAS DE COLORES PUSH PIN	17	unidad	0.99	S					
2012	A100.114.530804.000.1	36990.00.1	bien	TIJERAS GRANDE DE 8" STEEL	67	unidad	1.09	S					
2012	A100.114.530804.000.1	36990.00.1	bien	TINTA CORRECTORA TIPO ESFERO PELIKAN	180	unidad	0.74	S					
2012	A100.114.530804.000.1	36990.00.1	bien	TINTA PARA ALMOHADILLA AZUL	9	unidad	0.30	S					
2012	A100.114.530804.000.1	36990.00.1	bien	VINCHAS METALICAS PARA CARPETAS DE CARTON	22	unidad	1.60	S					
2012	A100.114.530805.000.1	35321.00.1	bien	AMBIENTAL CONCENTRADO LIQUIDO	64	galon	49.97	S					
2012	A100.114.530805.000.1	35321.00.1	bien	AMBIENTAL EN SPRAY VARIAS FRAGANCIAS 860CC	78	unidad	2.74	S					
2012	A100.114.530805.000.1	35321.00.1	bien	AMBIENTAL EN PASTILLAS VARIAS FRAGANCIAS	70	unidad	0.88	S					
2012	A100.114.530805.000.1	35321.00.1	bien	ATOMISADOR 500 CC	53	unidad	1.15	S					
2012	A100.114.530805.000.1	35321.00.1	bien	ANTI SARRO	7	galon	3.27	S					
2012	A100.114.530805.000.1	35321.00.1	bien	CERA LIQUIDA PARA PISOS ANTIDESLIZANTE	55	unidad	4.09	S					
2012	A100.114.530805.000.1	35321.00.1	bien	COLOR LIQUIDO AL 5%	24	galon	1.95	S					
2012	A100.114.530805.000.1	35321.00.1	bien	DESINFECTANTE LIQUIDO VARIAS FRAGANCIAS	47	galon	3.31	S					
2012	A100.114.530805.000.1	35321.00.1	bien	DESINFECTANTE PARA TANQUE DE INODORO PASTILLA	96	unidad	3.31	S					
2012	A100.114.530805.000.1	35321.00.1	bien	ESCOBAS PLASTICAS FIBRA SUAVE	39	unidad	2.78	S					
2012	A100.114.530805.000.1	35321.00.1	bien	ESCOCAS PLASTICAS RIGIDO INDUSTRIAL PARA EXTERIORES	5	unidad	1.80	S					
2012	A100.114.530805.000.1	35321.00.1	bien	FUNDAS PARA BASURA 1'10 GRADES	262	unidad	2.30	S					
2012	A100.114.530805.000.1	35321.00.1	bien	FUNDAS PARA BASURA 1'10 GRADES ROJAS	25	unidad	2.30	S					
2012	A100.114.530805.000.1	35321.00.1	bien	INSECTICIDAS EN SPRAY DE 400ML	85	unidad	3.58	S					
2012	A100.114.530805.000.1	35321.00.1	bien	JABON DE TOCADOR EN BARRA 125 GR	47	unidad	3.58	S					
2012	A100.114.530805.000.1	35321.00.1	bien	JABON LAVA VAJILLAS DE 250GR	24	unidad	2.95	S					
2012	A100.114.530805.000.1	35321.00.1	bien	LIQUIDO (SPRAY) PARA LIMPIAR MUEBLES FRASCO	54	unidad	0.64	S					
2012	A100.114.530805.000.1	35321.00.1	bien	PAÑO ABSORBENTE 1'3	85	unidad	0.64	S					
2012	A100.114.530805.000.1	35321.00.1	bien	PAPEL HIGIENICO ESTÁNDAR 25 MTS BLANCO DOBLE HOJA	860	unidad	3.95	S					
2012	A100.114.530805.000.1	35321.00.1	bien	TRAPEADORES DE 40CM DE MADERA DE ALGODÓN	30	unidad	3.95	S					
2012	A100.114.530805.000.1	35321.00.1	bien	TOALLAS DE MANO DE 60*90	48	unidad	0.29	S					
2012	A100.114.530805.000.1	35321.00.1	bien	RATICIDA	48	unidad	2.93	S					
2012	A100.114.530807.000.1	38912.01.3	bien	TONER HP-CP2025/CM2320 CODIGO:CC530A (NEGRO)	8	unidad	110.00	S	S				
2012	A100.114.530807.000.1	38912.01.3	bien	TONER HP-CP2025/CM2320 CODIGO:CC531A (AZUL)	5	unidad	110.00	S	S				
2012	A100.114.530807.000.1	38912.01.3	bien	TONER HP-CP2025/CM2320 CODIGO:CC532A (AMARILLO)	5	unidad	110.00	S	S				
2012	A100.114.530807.000.1	38912.01.3	bien	TONER HP-CP2025/CM2320 CODIGO:CC533A (ROJO)	5	unidad	110.00	S	S				
2012	A100.114.530807.000.1	38912.01.3	bien	TONER C20-XEROX COPIADORA (NEGRO)	4	unidad	75.00	S	S				
2012	A100.114.530807.000.1	38912.01.3	bien	TONER SAMSUNG SCX-4623 SERIES (NEGRO)	10	unidad	60.00	S	S				

PLAN ANUAL DE COMPRAS

RUC ENTIDAD		1560000190001		INFORMACION DETALLADA DE LOS PRODUCTOS										
INFORMACION DE LA PARTIDA PRESUPUESTARIA		INFORMACION DETALLADA DE LOS PRODUCTOS												
AÑO	PARTIDA PRESUPUESTARIA / CUENTA CONTABLE	CODIGO CATEGORIA CPC A NIVEL 8	TIPO COMPRA (Bien, obra, servicio o consultoría)	DETALLE DEL PRODUCTO (Descripción de la contratación)	CAANTIDAD ANUAL	UNIDAD (metro, litro etc)	COSTO UNITARIO (Dólares)	CUATRIMESTRE 1 (marcar con una S en el cuatrimestre que va a contratar)	CUATRIMESTRE 2 (marcar con una S en el cuatrimestre que va a contratar)	CUATRIMESTRE 3 (marcar con una S en el cuatrimestre que va a contratar)				
2012	A100.114.530807.000.1	38912.01.3	bien	TINTA LEXMARK X-1270 #16 (NEGRO)	6	unidad	33.00	S						
2012	A100.114.530807.000.1	38912.01.3	bien	TINTA LEXMARK X-1270 #26 (COLOR)	6	unidad	35.00	S						
2012	A100.114.530807.000.1	38912.01.3	bien	TINTA LEXMARK X-3550 #23 (NEGRO)	9	unidad	24.00	S						
2012	A100.114.530807.000.1	38912.01.3	bien	TINTA LEXMARK X-3550 #24 (COLOR)	8	unidad	26.00	S						
2012	A100.114.530807.000.1	38912.01.3	bien	TONER SAMSUNG SCX-4623 SERIES (NEGRO)	10	unidad	60.00	S						
2012	A100.114.530807.000.1	38912.01.3	bien	TONER HP-CP2025CM2320 CODIGO:CC530A (NEGRO)	5	unidad	110.00	S						
2012	A100.114.530807.000.1	38912.01.3	bien	TONER HP-CP2025CM2320 CODIGO:CC531A (AZUL)	5	unidad	110.00	S						
2012	A100.114.530807.000.1	38912.01.3	bien	TONER HP-CP2025CM2320 CODIGO:CC532A (AMARILLO)	5	unidad	110.00	S						
2012	A100.114.530807.000.1	38912.01.3	bien	TONER HP-CP2025CM2320 CODIGO:CC533A (ROJO)	5	unidad	110.00	S						
2012	A100.114.530807.000.1	38912.01.3	bien	TINTA LEXMARK Z-605 #16 (NEGRO)	4	unidad	35.00	S						
2012	A100.114.530807.000.1	38912.01.3	bien	TINTA LEXMARK Z-605 #26 (COLOR)	4	unidad	33.00	S						
2012	A100.114.530807.000.1	38912.01.3	bien	TINTA LEXMARK Z-715 #50 (NEGRO)	4	unidad	39.00	S						
2012	A100.114.530807.000.1	38912.01.3	bien	TINTA LEXMARK Z-715 #20 (COLOR)	4	unidad	110.00	S						
2012	A100.114.530807.000.1	38912.01.3	bien	TONER HP-CP2025CM2320 CODIGO:CC530A (NEGRO)	8	unidad	110.00	S						
2012	A100.114.530807.000.1	38912.01.3	bien	TONER HP-CP2025CM2320 CODIGO:CC531A (AZUL)	5	unidad	110.00	S						
2012	A100.114.530807.000.1	38912.01.3	bien	TONER HP-CP2025CM2320 CODIGO:CC532A (AMARILLO)	5	unidad	110.00	S						
2012	A100.114.530807.000.1	38912.01.3	bien	TONER HP-CP2025CM2320 CODIGO:CC533A (ROJO)	5	unidad	110.00	S						
2012	A100.114.530807.000.1	38912.01.3	bien	TINTA LEXMARK X-1270 #16 (NEGRO)	5	unidad	33.00	S						
2012	A100.114.530807.000.1	38912.01.3	bien	TINTA LEXMARK X-1270 #26 (COLOR)	5	unidad	35.00	S						
2012	A100.114.530807.000.1	38912.01.3	bien	TONER SAMSUNG ML-2010 (NEGRO)	4	unidad	65.00	S						
2012	A100.114.530807.000.1	38912.01.3	bien	TONER SAMSUNG SCX-4623 SERIES (NEGRO)	14	unidad	60.00	S						
2012	A100.114.530807.000.1	38912.01.3	bien	TONER SAMSUNG SCX-4623 SERIES (NEGRO)	10	unidad	60.00	S						
2012	A100.114.530807.000.1	38912.01.3	bien	TONER SAMSUNG SCX-4300 SERIES (NEGRO)	5	unidad	63.00	S						
2012	A100.114.530807.000.1	38912.01.3	bien	TONER HP-COLOR CP-35256m CODIGO: C250A (NEGRO)	6	unidad	140.00	S						
2012	A100.114.530807.000.1	38912.01.3	bien	TONER HP-COLOR CP-35256m CODIGO: C251A (AZUL)	3	unidad	170.00	S						
2012	A100.114.530807.000.1	38912.01.3	bien	TONER HP-COLOR CP-35256m CODIGO: C252A (AMARILLO)	3	unidad	170.00	S						
2012	A100.114.530807.000.1	38912.01.3	bien	TONER SAMSUNG SCX-4623 SERIES (NEGRO)	22	unidad	60.00	S						
2012	A100.114.530807.000.1	38912.01.3	bien	TONER SAMSUNG ML-2240 (NEGRO)	5	unidad	66.00	S						
2012	A100.114.530807.000.1	38912.01.3	bien	TONER SAMSUNG SCX-4623 SERIES (NEGRO)	14	unidad	60.00	S						
2012	A100.114.530807.000.1	38912.01.3	bien	TONER LEXMARK E890-HT1L (NEGRO ALTO RENDIMIENTO)	9	unidad	60.00	S						
2012	A100.114.530807.000.1	38912.01.3	bien	TONER HP-COLOR LASERJET-CB540A (NEGRO)	4	unidad	95.00	S						
2012	A100.114.530807.000.1	38912.01.3	bien	TONER HP-COLOR LASERJET-CB541A (CYAN)	20	unidad	70.00	S						
2012	A100.114.530807.000.1	38912.01.3	bien	TONER HP-COLOR LASERJET-CB542A (AMARILLO)	6	unidad	70.00	S						
2012	A100.114.530807.000.1	38912.01.3	bien	TONER HP-COLOR LASERJET-CB543A (MAGENTA)	6	unidad	70.00	S						
2012	A100.114.530807.000.1	38912.01.3	bien	TINTA EPSON STYLUS TX100 #90N (NEGRO)	10	unidad	10.00	S						
2012	A100.114.530807.000.1	38912.01.3	bien	TINTA EPSON STYLUS TX100 #73N (AMARILLO)	5	unidad	10.00	S						
2012	A100.114.530807.000.1	38912.01.3	bien	TINTA EPSON STYLUS TX100 #73N (MAGENTA)	5	unidad	10.00	S						
2012	A100.114.530807.000.1	38912.01.3	bien	TINTA EPSON STYLUS TX100 #73N (CYAN)	5	unidad	10.00	S						
2012	A100.114.530807.000.1	38912.01.3	bien	TONER COPIADORA 1035 Ricoh Aficio	12	unidad	250.00	S						
2012	A100.114.530807.000.1	38912.01.3	bien	TONER SAMSUNG SCX-4725FN (NEGRO)	8	unidad	65.00	S						
2012	A100.114.530807.000.1	38912.01.3	bien	TINTA LEXMARK Z-715 #50 (NEGRO)	4	unidad	33.00	S						
2012	A100.114.530807.000.1	38912.01.3	bien	TONER HP-COLOR-4600 CODIGO: CE250A (NEGRO)	8	unidad	140.00	S						

PLAN ANUAL DE COMPRAS

RUC_ENTIDAD		1560000190001		INFORMACION DETALLADA DE LOS PRODUCTOS										
INFORMACION DE LA PARTIDA		INFORMACION DETALLADA DE LOS PRODUCTOS												
AÑO	PARTIDA PRESUPUESTARIA / CUENTA CONTABLE	CODIGO CATEGORIA CPC A NIVEL 8	TIPO COMPRA (Bien, obra, servicio o consultoría)	DETALLE DEL PRODUCTO (Descripción de la contratación)	CANTIDAD ANUAL	UNIDAD (metro, litro etc)	COSTO UNITARIO (Dólares)	CUATRIMESTRE 1 (marcar con una S en el cuatrimestre que va a contratar)	CUATRIMESTRE 2 (marcar con una S en el cuatrimestre que va a contratar)	CUATRIMESTRE 3 (marcar con una S en el cuatrimestre que va a contratar)				
2012	A100.114.530807.000.1	38912.01.3	bien	TONER HP-COLOR-4600 CODIGO: CE251A (CYAN)	6	unidad	170.00	S	S					
2012	A100.114.530807.000.1	38912.01.3	bien	TONER HP-COLOR-4600 CODIGO: CE252A (YELLOW)	6	unidad	170.00	S	S					
2012	A100.114.530807.000.1	38912.01.3	bien	TONER HP-COLOR-4600 CODIGO: CE253A (MAGENTA)	6	unidad	170.00	S	S					
2012	A100.114.530807.000.1	38912.01.3	bien	TONER SAMSUNG SCX-4200 (NEGRO)	6	unidad	79.00	S	S					
2012	A100.114.530807.000.1	38912.01.3	bien	TONER HP CE255A (NEGRO)	6	unidad	150.00	S	S					
2012	A100.114.530807.000.1	38912.01.3	bien	CINTA EPSON LX-300+	5	unidad	4.00	S	S					
2012	A100.114.530807.000.1	38912.01.3	bien	TONER LEXMARK E360-H11L (NEGRO ALTO RENDIMIENTO)	6	unidad	95.00	S	S					
2012	A100.114.530807.000.1	38912.01.3	bien	TONER SAMSUNG SCX-4623 SERIES (NEGRO)	20	unidad	60.00	S	S					
2012	A100.114.530807.000.1	38912.01.3	bien	TONER SAMSUNG SCX-4200 (NEGRO)	5	unidad	79.00	S	S					
2012	A100.114.530811.000.1	48150.00.1	bien	Instrumental Medicin Menor	1	unidad	5,000.00	S	S					
2012	A100.114.530811.000.1	48150.00.1	bien	Medicinas y Productos Farmacéuticos	1	unidad	10,000.00	S	S					
2012	A100.114.530811.000.1	37292.01.1	bien	BALASTRO ELECTRONICO 1*36	50	unidad	5.00	S	S					
2012	A100.114.530811.000.1	37292.01.1	bien	BALASTRO ELECTRONICO 2*36	10	unidad	3.95	S	S					
2012	A100.114.530811.000.1	37292.01.1	bien	BALASTRO ELECTRONICO 2*40	50	unidad	3.95	S	S					
2012	A100.114.530811.000.1	37292.01.1	bien	BOQUILLA DE BAQUILTA REFORZADA	30	unidad	0.35	S	S					
2012	A100.114.530811.000.1	37292.01.1	bien	BOQUILLA PLAFON (BEIG)	20	unidad	1.45	S	S					
2012	A100.114.530811.000.1	37292.01.1	bien	BOQUILLAS PARA FOCOS LEDS	30	unidad	2.50	S	S					
2012	A100.114.530811.000.1	37292.01.1	bien	CABLE 7 HILOS Nº 8	200	metro	1.70	S	S					
2012	A100.114.530811.000.1	37292.01.1	bien	CINTA AISLANTE ELECTRICA VINOLO PARA USO GENERAL 3M. TEMFLEX DE 19mm x 20 yds.	11	unidad	1.15	S	S					
2012	A100.114.530811.000.1	37292.01.1	bien	FOCOS AHORRADORES (20 A 26 w)	10	unidad	4.65	S	S					
2012	A100.114.530811.000.1	37292.01.1	bien	FOCOS AHORRADORES DE 25 V (MAVIJU)	100	unidad	4.65	S	S					
2012	A100.114.530811.000.1	37292.01.1	bien	FOCOS DE ARRANQUE DIRECTO DE 160 W 220 V E27	100	unidad	8.00	S	S					
2012	A100.114.530811.000.1	37292.01.1	bien	FOCOS DE MERCURIO ALOGENADO 400W	10	unidad	29.95	S	S					
2012	A100.114.530811.000.1	37292.01.1	bien	FOCOS DIGROICOS DE 50 W GU 10	20	unidad	4.65	S	S					
2012	A100.114.530811.000.1	37292.01.1	bien	FOCOS REFLECTOR DE 50 W PAR.20	10	unidad	11.30	S	S					
2012	A100.114.530811.000.1	37292.01.1	bien	FOCOS DIGROICOS TIPO JDR 75 W E-27	50	unidad	6.00	S	S					
2012	A100.114.530811.000.1	37292.01.1	bien	FOCOS DIGROICOS CON BASE GX-5.3 - 50W	30	unidad	4.50	S	S					
2012	A100.114.530811.000.1	37292.01.1	bien	GABINETE METALICO 80 * 60	30	unidad	130.00	S	S					
2012	A100.114.530811.000.1	37292.01.1	bien	GLOBO ECOLOGICO DECORATIVO PLATATRASPARENTE 40 CM. DIAM. E27 CON DIFUSOR DE ALUMINIO DE 70W MERCURIO ALOGENADO.	3	unidad	120.00	S	S					
2012	A100.114.530811.000.1	37292.01.1	bien	GLOBO ECOLOGICO DECORATIVO PLATATRASPARENTE 40 CM. DIAM. E27 CON DIFUSOR DE ALUMINIO CON EQUIPO PARA FOCO DE SODIO DE 75W	6	unidad	120.00	S	S					
2012	A100.114.530811.000.1	37292.01.1	bien	INTERRUPTOR SIMPLE (PARA CAJETIN)	32	unidad	2.35	S	S					
2012	A100.114.530811.000.1	37292.01.1	bien	INTERRUPTOR DOBLE (PARA CAJETIN)	12	unidad	3.95	S	S					
2012	A100.114.530811.000.1	37292.01.1	bien	INTERRUPTOR TRIPLE (PARA CAJETIN)	12	unidad	4.50	S	S					
2012	A100.114.530811.000.1	37292.01.1	bien	JUEGO DE AISLADORES DE RESINA PIBARRA DE COBRE	12	unidad	24.00	S	S					
2012	A100.114.530811.000.1	37292.01.1	bien	JUEGO DE ACCESORIOS P/ ORGANIZAR CABLEADO	12	unidad	60.00	S	S					
2012	A100.114.530811.000.1	37292.01.1	bien	LAMPARA ELECTRONICA 2*17 CON REJILLA PLATEADA (MAVIJU)	17	unidad	18.50	S	S					
2012	A100.114.530811.000.1	37292.01.1	bien	LAMPARAS ELECTRONICAS 2*36 CON REJILLA PLATEADA	35	unidad	29.75	S	S					
2012	A100.114.530811.000.1	37292.01.1	bien	MANGUERA FLEX DE 1/2"	35	unidad	0.30	S	S					
2012	A100.114.530811.000.1	37292.01.1	bien	MANGUERA FLEX DE 3/4"	35	unidad	0.45	S	S					
2012	A100.114.530811.000.1	37292.01.1	bien	PANTALLAS ACRILICAS 60X1.20	50	unidad	4.90	S	S					

PLAN ANUAL DE COMPRAS

RUC_ENTIDAD		1560000190001		INFORMACION DETALLADA DE LOS PRODUCTOS									
INFORMACION DE LA PARTIDA PRESUPUESTARIA				INFORMACION DETALLADA DE LOS PRODUCTOS									
AÑO	PARTIDA PRESUPUESTARIA / CUENTA CONTABLE	CODIGO CATEGORIA CPC A NIVEL 8	TIPO COMPRA (Bien, obra, servicio o consultoría)	DETALLE DEL PRODUCTO (Descripción de la contratación)	CANTIDAD ANUAL	UNIDAD (metro, litro etc)	COSTO UNITARIO (Dólares)	CUATRIMESTRE 1 (marcar con una S en el cuatrimestre que va a contratar)	CUATRIMESTRE 2 (marcar con una S en el cuatrimestre que va a contratar)	CUATRIMESTRE 3 (marcar con una S en el cuatrimestre que va a contratar)			
2012	A100.114.53081.000.1	37292.01.1	bien	REFLECTORES DE MERCURIO ALOGENADO DE 400W 220V	8	unidad	185.00	S					
2012	A100.114.53081.000.1	37292.01.1	bien	REFLECTORES DE MERCURIO ALOGENADO DE 75W	2	unidad	95.00	S					
2012	A100.114.53081.000.1	37292.01.1	bien	SILICON PASTA TRANSPARENTE (CARTUCHO)	20	unidad	4.25	S					
2012	A100.114.53081.000.1	37292.01.1	bien	SOPORTES ELECTRONICOS DE 40 W. (MAVLU)	230	unidad	4.15	S					
2012	A100.114.53081.000.1	37292.01.1	bien	TACOS FISHER Nº 6	100	unidad	0.03	S					
2012	A100.114.53081.000.1	37292.01.1	bien	TOMA CORRIENTES POLARIZADOS 110 V. PARA CAJETIN	46	unidad	1.85	S					
2012	A100.114.53081.000.1	37292.01.1	bien	TORNILLOS 3/4"8	100	unidad	0.03	S					
2012	A100.114.53081.000.1	37292.01.1	bien	TUBOS FLUORESCENTES DE 38W	190	unidad	1.95	S					
2012	A100.114.53081.000.1	45130.01.1	bien	Respuestas y accesorios	1	unidad	500.00	S					
2012	A100.114.53089.000.1	18000.02.1	bien	Otros de Uso y Consumo Corriente	1	unidad	38.520.00	S					
2012	A100.114.840103.000.1	38121.00.1	bien	ADQUISICION DE CHAPAS DE POMO , CUADRADAS Y CANDADOS	55	unidad	15.00	S					
2012	A100.114.840103.000.1	38121.00.1	bien	ADQUISICION EXTINTORES CON POLVO QUIMICO 20 LIBRAS P.O.S.	6	unidad	120.00	S					
2012	A100.114.840103.000.1	38121.00.1	bien	ARCHIVADORES AEROS	2	unidad	125.00	S					
2012	A100.114.840103.000.1	38121.00.1	bien	ARCHIVADORES DE METAL 4 GAVETAS VERTICAL	15	unidad	180.00	S					
2012	A100.114.840103.000.1	38121.00.1	bien	ARCHIVADORES TIPO BIBLIOTECA CON PUERTAS Y SEGURIDAD EN MELAMINICO DE 1,37"1,30	3	unidad	400.00	S					
2012	A100.114.840103.000.1	38121.00.1	bien	ARCHIVADORES TIPO VITRINA METALICO CON PUERTAS CORREDIZAS DE VIDRIO 1,78"1,10"0,35 DE 4 ESTANS	6	unidad	350.00	S					
2012	A100.114.840103.000.1	38121.00.1	bien	AUXILIAR TIPO CAJON	5	unidad	145.00	S					
2012	A100.114.840103.000.1	38121.00.1	bien	BUTACAS TRIPERSONALES	30	unidad	380.00	S					
2012	A100.114.840103.000.1	38121.00.1	bien	ESCRITORIO EN L DE 1,30"1,47	6	unidad	175.00	S					
2012	A100.114.840103.000.1	38121.00.1	bien	ESTACIONES DE TRABAJO 1,20"1,20"0,60 CAJONERA DE 3 GAVETAS ,PORTA TECLADO, PORTA CPU Y SILLA GIRATORIA TIPO SECRETARIA	2	unidad	180.00	S					
2012	A100.114.840103.000.1	38121.00.1	bien	ESTANTERIAS DE MADERA DE 6,90"2,70"0,40 AGLOMERADO Y LACADO	1	unidad	40.00	S					
2012	A100.114.840103.000.1	38121.00.1	bien	MESA REDONDA NIQUELADA Y VIDRIO CON 4 TABURETES METAL	1	unidad	900.00	S					
2012	A100.114.840103.000.1	38121.00.1	bien	ESPALDAR MEDIO DE ALTO PROMEDIO 0,80 A 1MT	1	unidad	200.00	S					
2012	A100.114.840103.000.1	38121.00.1	bien	MEZANINE	3	unidad	120.00	S					
2012	A100.114.840103.000.1	38121.00.1	bien	PUERTA DE MADERA	80	unidad	9.50	S					
2012	A100.114.840103.000.1	38121.00.1	bien	SENALES DE SEGURIDAD INDUSTRIAL PREVENCIÓN E INFORMATIVA CONTRA ACCIDENTES.	13	unidad	120.00	S					
2012	A100.114.840103.000.1	38121.00.1	bien	SILLA GIRATORIA TIPO SECRETARIA	308	unidad	8.00	S					
2012	A100.114.840103.000.1	38121.00.1	bien	SILLAS PLASTICAS SIN APOYA BRAZOS	300	unidad	29.00	S					
2012	A100.114.840103.000.1	44816.10.1	bien	VESTIMENTA PARA SILLAS	1	unidad	2.300.00	S					
2012	A100.114.840104.000.1	43912.00.1	bien	ABRILLANTADORA DE PISO TIPO INDUSTRIAL MW17" FLOOR CARE ELECTRICO	2	unidad	1.800.00	S					
2012	A100.114.840104.000.1	43912.00.1	bien	AIRE ACONDICIONADO TIPO SPLIT PISO TECHO 60000 BTU INCLUIDO PUNTO ELECTRICO	1	unidad	4.500.00	S					
2012	A100.114.840104.000.1	43230.04.2	bien	BOMBA DE AGUA DE PRESION DE 3 HP BIFASICA CON SISTEMA AUTOMATICO DE CONTROL Y TANQUES DE ABASTO	1	unidad	3.300.00	S					
2012	A100.114.840104.000.1	43230.04.2	bien	BOMBA DE PRESION PORTATIL MOTOR DE 2HP , PRESION 160PSI ,CAUDAL 1.66PM ,VOLTAGE 110V 60HZ INCLUYE MANGERA , PISTOLA Y BASE PARA DETERGENTE.	1	unidad	1.000.00	S					
2012	A100.114.840104.000.1	43912.00.1	bien	CENTRAL DE AIRE ACONDICIONADO CONDUCTOS Y DIFUSORES DE 60000 BTU CONFORAIR INCLUIDO PUNTO ELECTRICO	1	unidad	5.000.00	S					
2012	A100.114.840104.000.1	47220.03.3	bien	CENTRAL TELEFONICA CON VOS SOBRE IP CON VIDEOCONFERENCIA (60 EXT)	1	unidad	50.000.00	S					

PLAN ANUAL DE COMPRAS

RUC_ENTIDAD		1560000190001		INFORMACION DETALLADA DE LOS PRODUCTOS									
INFORMACION DE LA PARTIDA PRESUPUESTARIA				INFORMACION DETALLADA DE LOS PRODUCTOS									
AÑO	PARTIDA PRESUPUESTARIA / CUENTA CONTABLE	CODIGO CATEGORIA CPC A NIVEL 8	TIPO COMPRA (Bien, obra, servicio o consultoría)	DETALLE DEL PRODUCTO (Descripción de la contratación)	CANTIDAD ANUAL	UNIDAD (metro, litro etc)	COSTO UNITARIO (Dolares)	CUATRIMESTRE 1 (marcar con una S en el cuatrimestre que va a contratar)	CUATRIMESTRE 2 (marcar con una S en el cuatrimestre que va a contratar)	CUATRIMESTRE 3 (marcar con una S en el cuatrimestre que va a contratar)			
2012	A100.114.840104.000.1	44231.00.1	bien	JUEGO DE DESTORNILLADOR ELECTRICO ROTARI TOOL KIT M5:165	1	unidad	750.00		S				
2012	A100.114.840104.000.1	44231.00.1	bien	SIERRA CALADORA DE 6.5 AMP CARRERAS MINIMAS /MIN 500X3.100CPM CARRERA DE CORTE 1" SOPLADOR DE POLVO AJUSTABLE ACCION ORBITAL 4 POSICIONES	1	unidad	200.00		S				
2012	A100.114.840104.000.1	44231.00.1	bien	TALADRO PERCUTOR ATORNILLADOR INALAMBRIKO 14.4 VOLTIOS 1/2	1	unidad	350.00		S				
2012	A100.114.840104.000.1	47220.01.1	bien	VELOCIDAD 0-6000-1.750RPM TORQUE MAXIMO 220ULBS/ PILG	2	unidad	290.00		S				
2012	A100.114.840107.000.1	45210.00.1	bien	TELEFAX PANASONIC KX-FG2451	1	unidad	1,250.00	S					
2012	A100.114.840107.000.1	45210.00.1	bien	COMPUTADOR DE ESCRITORIO	1	unidad	200.00	S					
2012	A100.114.840107.000.1	45210.00.1	bien	DISCO DURO EXTERNO	1	unidad	2,000.00		S				
2012	A100.114.840107.000.1	45210.00.1	bien	CAMARA FILMADORA	1	unidad	1,000.00		S				
2012	A100.114.840107.000.1	45210.00.1	bien	IMPRESORAS LASER COLOR MULTIFUNCION	1	unidad	1,300.00		S				
2012	A100.114.840107.000.1	45210.00.1	bien	COMPUTADOR PORTATIL	1	unidad	1,250.00		S				
2012	A100.114.840107.000.1	45210.00.1	bien	COMPUTADOR DE ESCRITORIO	4	unidad	200.00		S				
2012	A100.114.840107.000.1	45210.00.1	bien	DISCO DURO EXTERNO	2	unidad	600.00		S				
2012	A100.114.840107.000.1	45210.00.1	bien	MICROFONO DE CONDENSADOR	1	unidad	10,000.00		S				
2012	A100.114.840107.000.1	45210.00.1	bien	SERVIFORES BLADE HP	5	unidad	484.00		S				
2012	A100.114.840107.000.1	45210.00.1	bien	ACTUALIZACION DE ANTIVIRUS SERVIDOR ADMIN	1	unidad	1,300.00		S				
2012	A100.114.840107.000.1	45210.00.1	bien	COMPUTADOR PORTATIL	2	unidad	1,250.00		S				
2012	A100.114.840107.000.1	45210.00.1	bien	COMPUTADOR DE ESCRITORIO	1	unidad	1,000.00		S				
2012	A100.114.840107.000.1	45210.00.1	bien	IMPRESORAS LASER COLOR MULTIFUNCION	1	unidad	1,250.00		S				
2012	A100.114.840107.000.1	45210.00.1	bien	COMPUTADOR DE ESCRITORIO	3	unidad	1,300.00		S				
2012	A100.114.840107.000.1	45210.00.1	bien	COMPUTADOR PORTATIL	2	unidad	8.00		S				
2012	A100.114.840107.000.1	45210.00.1	bien	CORTAPICOS	3	unidad	30.00		S				
2012	A100.114.840107.000.1	45210.00.1	bien	MÁQUINA DETECTOR DE BILLETES FALSOS	2	unidad	12.00		S				
2012	A100.114.840107.000.1	45210.00.1	bien	ESTABILIZADOR DE ENERGIA	2	unidad	300.00		S				
2012	A100.114.840107.000.1	45210.00.1	bien	SUMADORAS	2	unidad	15.00		S				
2012	A100.114.840107.000.1	45210.00.1	bien	FLASH MEMORY	2	unidad	1,250.00		S				
2012	A100.114.840107.000.1	45210.00.1	bien	COMPUTADOR DE ESCRITORIO	2	unidad	1,300.00		S				
2012	A100.114.840107.000.1	45210.00.1	bien	COMPUTADOR PORTATIL	2	unidad	8.00		S				
2012	A100.114.840107.000.1	45210.00.1	bien	ESTABILIZADOR DE ENERGIA	2	unidad	12.00		S				
2012	A100.114.840107.000.1	45210.00.1	bien	DISCO DURO EXTERNO	1	unidad	200.00		S				
2012	A100.114.840107.000.1	45210.00.1	bien	COMPUTADOR DE ESCRITORIO	2	unidad	1,250.00		S				
2012	A100.114.840107.000.1	45210.00.1	bien	IMPRESORA LASER MONOCOLOR	1	unidad	400.00		S				
2012	A100.114.840107.000.1	45210.00.1	bien	IMPRESORA LASER MONOCOLOR	1	unidad	1,550.00		S				
2012	A100.114.840109.000.5	32230.99.1	bien	Libros y Colecciones	1	unidad	4,000.00	S					
2012	A100.114.530105.000.1	84220.00.1	servicio	Servicio de Internet	12	unidad	470.00	S		S			

PROGRAMA

DESARROLLO VIAL Y OBRAS PÚBLICAS

AÑO 2012



GOBIERNO PROVINCIAL DE NAPO

PROGRAMA . D500

DESARROLLO VIAL Y OBRAS PÚBLICAS

PARTIDA PRESUPUESTARIA	DENOMINACION	ASIGNACION ANUAL
7000	GASTOS DE INVERSION	22,542,275.88
7100	GASTOS EN EL PERSONAL	3,503,284.44
7101	REMUNERACIONES BASICAS	2,088,996.11
D500.514.710105.000.1	Remuneraciones Unificadas	358,629.00
D500.514.710106.000.1	Salarios Unificados	1,730,367.11
7102	REMUNERACIONES COMPLEMENTARIAS	324,989.64
D500.514.710203.000.1	Décimo Tercer Sueldo	195,881.64
D500.514.710204.000.1	Décimo Cuarto Sueldo	69,168.00
D500.514.710235.000.1	Remuneración Variable por Eficiencia	59,940.00
7105	REMUNERACIONES TEMPORALES	207,500.00
D500.514.710509.000.1	Horas Extraordinarias y Suplementarias	2,500.00
D500.514.710510.000.1	Servicios Personales por Contrato	200,000.00
D500.514.710513.000.1	Encargos	5,000.00
7106	APORTES PATRONALES A LA SEGURIDAD SOCIAL	475,798.69
D500.514.710601.000.1	Aporte Patronal	279,925.94
D500.514.710602.000.1	Fondos de reserva	195,872.76
7107	INDEMNIZACIONES	306,000.00
D500.514.710707.000.1	Compensaciones por vacaciones no gozadas	6,000.00
D500.514.710799.000.1	Otras Indemnizaciones Laborales	300,000.00
7199	ASIGNACIONES A DISTRIBUIR	100,000.00
D500.514.719900.000.1	Asignación a distribuir para gastos en Personal	100,000.00
7300	BIENES Y SERVICIOS PARA INVERSION	2,706,540.36
7301	SERVICIOS BASICOS	51,000.00
D500.514.730101.000.1	Agua Potable	1,000.00
D500.514.730104.000.1	Energía Eléctrica	25,000.00
D500.514.730105.000.1	Telecomunicaciones	25,000.00
7302	SERVICIOS GENERALES	155,600.00
D500.514.730201.000.1	Transporte de Personal	16,000.00
D500.514.730204.000.1	Edición, Impresión, Reproducción y Publicación	1,500.00
D500.514.730207.000.1	Difusión, Información y Publicidad	10,000.00



GOBIERNO PROVINCIAL DE NAPO

PROGRAMA . D500

DESARROLLO VIAL Y OBRAS PÚBLICAS

PARTIDA PRESUPUESTARIA	DENOMINACION	ASIGNACION ANUAL
D500.514.730208.000.1	Servicio de Vigilancia	123,000.00
D500.514.730209.000.1	Servicio de Aseo	100.00
D500.514.730299.000.1	Otros Servicios	5,000.00
7303	TRASLADOS, INSTALACIONES, VIATICOS Y SUBSISTENCIAS	403,000.00
D500.514.730301.000.1	Pasajes al Interior	3,000.00
D500.514.730303.000.1	Viáticos y Subsistencias en el Interior	400,000.00
7304	INSTALACION, MANTENIMIENTO Y REPARACIONES	761,790.00
D500.514.730403.000.1	Mobiliarios	5,000.00
D500.514.730404.000.1	Maquinarias y Equipos	692,650.00
D500.514.730405.000.1	Vehículos	64,140.00
7305	ARRENDAMIENTOS DE BIENES	25,000.00
D500.514.730505.000.1	Vehículos	25,000.00
730600	CONTRATACION DE ESTUDIOS E INVESTIGACIONES	70,000.00
D500.514.730601.000.1	Consultoría, Asesoría e Investigación Especializada	50,000.00
D500.514.730603.000.1	Servicios de Capacitación	20,000.00
7307	GASTOS EN INFORMATICA	53,000.00
D500.514.730701.000.1	Desarrollo de Sistemas Informáticos	50,000.00
D500.514.730704.000.1	Mantenimiento y Reparación de Equipos y Sistemas Informático	3,000.00
7308	BIENES DE USO Y CONSUMO DE INVERSION	1,187,150.36
D500.514.730801.000.1	Alimentos y Bebidas	500.00
D500.514.730802.000.1	Vestuario, lencería y prendas de Protección	172,700.00
D500.514.730803.000.1	Combustibles y Lubricantes	375,068.00
D500.514.730804.000.1	Materiales de Oficina	2,825.00
D500.514.730805.000.1	Materiales de Aseo	100.00
D500.514.730807.000.1	Materiales de Impresión, Fotografía, Reproducción y Publicación	9,896.00
D500.514.730811.000.1	Materiales de Construcción, Eléctricos, Plomería y Carpintería	10,000.00
D500.514.730813.000.1	Respuestos y accesorios	10,000.00
730899	Otros de Uso y Consumo de Inversión	
D500.514.730899.001.1	Varios materiales para inversión	35,000.00
D500.514.730899.002.1	Adquisición de alcantarillas metálicas	421,061.36



GOBIERNO PROVINCIAL DE NAPO

PROGRAMA . D500

DESARROLLO VIAL Y OBRAS PÚBLICAS

PARTIDA PRESUPUESTARIA	DENOMINACION	ASIGNACION ANUAL
D500.514.730899.003.1	Adquisición de mallas y otros implementos para gaviones	100,000.00
D500.514.730899.004.1	Obtención de licencias y permisos ambientales	50,000.00
7500	OBRAS PUBLICAS	16,124,851.08
7501	OBRAS DE INFRAESTRUCTURA	
750105	Obras Públicas de Transportes y Vías	13,921,000.00
75010501	Préstamo BEDE.- Construyendo Caminos (9.000.000,00 USD.)	9,000,000.00
D500.514.750105.001.1	Asfaltado desde el puente de Misahuallí-Pivichicta-Chacarumi, Cantón Archidona	900,000.00
D500.514.750105.002.1	Asfaltado desde el redondel hacia San Vicente-Nuevo Amanecer de Santa Rita. Cantón Archidona	800,000.00
D500.514.750105.003.1	Asfaltado desde el sector Dos Río-Awuapungo -Bajo y Alto Ongota, Cantón Tena	800,000.00
D500.514.750105.004.1	Asfaltado desde Chambira hacia San Pedro, parroquia Muyuna, Cantón Tena	300,000.00
D500.514.750105.005.1	Asfaltado desde la parroquia Pano hasta Alto Pano, cantón Tena	1,050,000.00
D500.514.750105.006.1	Asfaltado desde Muyuna - Calvario , parroquia Muyuna, cantón Tena	950,000.00
D500.514.750105.007.1	Asfaltado desde Puerto Napo, a Yutzupino, parroquia Puerto Napo, Cantón Tena	875,000.00
D500.514.750105.008.1	Asfaltado desde San Vicente-Puní Bocana, parroquia Misahuallí, Canton Tena	800,000.00
D500.514.750105.009.1	Asfaltado de la YEE del Control hasta la cabecera parroquial, Chonta Punta, cantón Tena	1,200,000.00
D500.514.750105.010.1	Asfaltado de la vía Santa Rosa -El Progreso, cantón Carlos Julio Arosemena Tola	325,000.00
D500.514.750105.011.1	Asfaltado de la vía Cotundo - San Francisco, cantón Archidona	500,000.00
D500.514.750105.012.1	Asfaltado límite provincial Orellana- Agua Santa - Cruz Chicta, parroquia Chonta Punta, cantón Tena	500,000.00
D500.514.750105.013.1	Construcción de caminos de herradura y empalizado en la provincia	100,000.00
D500.514.750105.014.1	Construcción de alcantarillas en las vías y puentes de la provincial	500,000.00
D500.514.750105.015.1	Reajustes e incrementos de obras	1,500,000.00
D500.514.750105.016.1	Obras a distribuirse en la provincia según cantones Anexo 1	2,821,000.00
7505	MANTENIMIENTO Y REPARACIONES	2,203,851.08
750501	En Obras de Infraestructura	2,203,851.08
D500.514.750501.001.1	Mantenimiento de Vías, puentes y tarabitas de la provincia	862,000.00
D500.514.750501.002.1	Mantenimiento de Cunetas de las vías de la provincia	200,000.00
D500.514.750501.003.1	Ensanchamiento de vías de la provincia	500,000.00
D500.514.750501.004.1	Mantenimiento de caminos de herradura, en la provincia	50,000.00
D500.514.750501.005.1	Otros Mantenimiento y Reparaciones de Obras	591,851.08
7700	OTROS GASTOS DE INVERSION	207,600.00



GOBIERNO PROVINCIAL DE NAPO

PROGRAMA . D500

DESARROLLO VIAL Y OBRAS PÚBLICAS

PARTIDA PRESUPUESTARIA	DENOMINACION	ASIGNACION ANUAL
7701	IMPUESTOS, TASAS Y CONTRIBUCIONES	42,600.00
770102	Tasas Generales	42,600.00
D500.514.770102.001.1	Matriculación de vehículos	40,100.00
D500.514.770104.001.1	Contribuciones Especiales y de Mejora	1,500.00
D500.514.770199.001.1	Otros Impuestos, Tasas y Contribuciones	1,000.00
7702	SEGUROS, COSTOS FINANCIEROS Y OTROS GASTOS	155,000.00
D500.514.770201.000.1	Seguros (vehículos)	155,000.00
7703	COMISIONES BANCARIAS	10,000.00
D500.514.770301.000.1	Servicios Bancarios y Financieros	10,000.00
8000	GASTOS DE CAPITAL	1,655,095.00
8400	BIENES DE LARGA DURACION	1,655,095.00
8401	BIENES MUEBLES	1,655,095.00
D500.514.840103.000.1	Mobiliarios	6,155.00
D500.514.840104.001.1	Maquinarias y Equipos	12,990.00
D500.514.840104.002.1	Maquinarias y Equipos (equipo caminero)	1,000,000.00
D500.514.840105.000.1	Vehículos	300,000.00
D500.514.840106.000.1	Herramientas	200,000.00
D500.514.840107.000.1	Equipos, sistemas y paquetes Informáticos	35,950.00
D500.514.840111.000.1	Partes y Repuestos	100,000.00
9000	APLICACIÓN DEL FINANCIAMIENTO	6,647,026.85
9600	AMORTIZACION DE LA DEUDA PUBLICA	1,263,516.00
9602	AMORTIZACION DEUDA INTERNA	1,263,516.00
960201	Al Sector Público Financiero	1,263,516.00
D500.514.960201.001.1	Fideicomiso BEDE.- Amortización Crédito Reembolsable Proyecto PROCECAM.	114,000.00
D500.514.960201.002.1	Fideicomiso BEDE.- Amortización Crédito Reembolsable Proyecto PRODEPRO.	588,000.00
D500.514.960201.003.1	Fideicomiso BEDE.- Amortización Crédito Reembolsable Proyecto CONSTRUYENDO CAMINOS	561,516.00
9700	PASIVO CIRCULANTE	5,383,510.85
9701	Deuda Flotante	5,383,510.85
D500.514.970101.000.1	De Cuentas por Pagar	5,383,510.85
	TOTAL DEL PROGRAMA	30,844,397.73

RUC_ENTIDAD		INFORMACION DETALLADA DE LOS PRODUCTOS									
INFORMACION DE LA PARTIDA PRESUPUESTARIA		INFORMACION DETALLADA DE LOS PRODUCTOS									
AÑO	PARTIDA PRESUPUESTARIA / CUENTA CONTABLE	CODIGO CATEGORIA CPC A NIVEL 8	TIPO COMPRA (Bien, obra, servicio o consultoría)	DETALLE DEL PRODUCTO (Descripción de la contratación)	CANTIDAD ANUAL	UNIDAD (metro, litro etc)	COSTO UNITARIO (Dólares)	CUATRIMESTRE 1 (marcar con una S en el cuatrimestre que va a contratar)	CUATRIMESTRE 2 (marcar con una S en el cuatrimestre que va a contratar)	CUATRIMESTRE 3 (marcar con una S en el cuatrimestre que va a contratar)	
2012	D500.514.730105.000.1	84220.00.1	servicio	Servicio de Internet	12	unidad	700.00	S	S	S	
2012	D500.514.730105.000.1	84300.01.1	servicio	SERVICIOS DE SUMINISTROS DE INFORMACION EN LINEA	1	unidad	2,500.00	S	S	S	
2012	D500.514.730204.000.1	61183.00.1	bien	SERVICIO DE COPIAS	30000	unidad	0.05	S	S	S	
2012	D500.514.730207.000.1	83632.00.1	servicio	Publicidad en medios de comunicación (radio, televisión e im	1	unidad	10,000.00	S	S	S	
2012	D500.514.730208.000.1	85250.00.1	servicio	Servicios de Vigilancia	1	unidad	123,000.00	S	S	S	
2012	D500.514.730403.000.1	38121.00.1	bien	Mobiliario	1	unidad	5,000.00	S	S	S	
2012	D500.514.730404.000.1	49129.09.4	bien	Maquinaria y Equipos (Repuestos y mantenimiento)	1	unidad	692,650.00	S	S	S	
2012	D500.514.730405.000.1	49129.09.4	bien	Vehículos (Repuestos y mantenimiento)	1	unidad	64,000.00	S	S	S	
2012	D500.514.730505.000.1	64350.00.1	servicio	SERVICIOS DE ALQUILER DE CAMIONES, CAMIONETAS	1	unidad	25,000.00	S	S	S	
2012	D500.514.730601.000.1	83342.00.1	consultoria	Consultoría, Asesoría e Investigación Especializada	1	unidad	60,000.00	S	S	S	
2012	D500.514.730701.000.1	45210.00.1	bien	Desarrollo de Sistemas Informáticos	1	unidad	50,000.00	S	S	S	
2012	D500.514.730704.000.1	45210.00.1	bien	IMPRESORAS	12	unidad	150.00	S	S	S	
2012	D500.514.730704.000.1	45210.00.1	bien	PLOTTER	1	unidad	300.00	S	S	S	
2012	D500.514.730704.000.1	45210.00.1	bien	COMPUTADORAS PERSONALES	18	unidad	50.00	S	S	S	
2012	D500.514.730802.000.1	39217.00.1	bien	Vestuario, Lencería y Prendas de Protección	1	unidad	172,700.00	S	S	S	
2012	D500.514.730803.000.1	33340.00.1	bien	Combustibles y lubricantes	1	unidad	375,068.00	S	S	S	
2012	D500.514.730804.000.1	36990.00.1	bien	AGENDA 2012	4	unidad	7.38	S	S	S	
2012	D500.514.730804.000.1	36990.00.1	bien	ARCHIVADORES TAMAÑO OFICIO LOMO 8 CM	100	unidad	1.45	S	S	S	
2012	D500.514.730804.000.1	36990.00.1	bien	ARCHIVADORES TAMAÑO TELEGRAMA LOMO 8 CM	8	unidad	1.45	S	S	S	
2012	D500.514.730804.000.1	36990.00.1	bien	BORRADOR DE LAPIZ PELIKAN	192	unidad	0.13	S	S	S	
2012	D500.514.730804.000.1	36990.00.1	bien	CARPETAS FOLDER DE CARTULINA MANILA (VINCHA I	600	unidad	0.11	S	S	S	
2012	D500.514.730804.000.1	36990.00.1	bien	CARPETAS FOLDER DE CARTULINA MANILA (VINCHA I	200	unidad	0.11	S	S	S	
2012	D500.514.730804.000.1	36990.00.1	bien	CD'S REGISTRABLES SIN CAJA IMATION	140	unidad	0.71	S	S	S	
2012	D500.514.730804.000.1	36990.00.1	bien	CERA PARA DEDOS/CREMA CONTAR BILLETES PELIKAN	2	unidad	0.61	S	S	S	
2012	D500.514.730804.000.1	36990.00.1	bien	CINTA DE EMPAQUE TRANSPARENTE 2'40 mts	30	unidad	0.16	S	S	S	
2012	D500.514.730804.000.1	36990.00.1	bien	CINTA ADHESIVA TRANSPARENTE 18 X25	18	unidad	0.16	S	S	S	
2012	D500.514.730804.000.1	36990.00.1	bien	CLIP ESTÁNDAR 32 MM METALICOS FENIX	300	unidad	0.19	S	S	S	
2012	D500.514.730804.000.1	36990.00.1	bien	CLIP MARIPOSA CAJA 50 UNIDAD DES FENIX	20	unidad	0.66	S	S	S	
2012	D500.514.730804.000.1	36990.00.1	bien	CUADERNO ESPIRAL UNIVERSITARIO CUADROS 100 HO	68	unidad	0.23	S	S	S	
2012	D500.514.730804.000.1	36990.00.1	bien	CUADERNO ESPIRAL PEQUEÑO CUADROS 100 HOJAS VE	12	unidad	0.61	S	S	S	

PLAN ANUAL DE COMPRAS

RUC_ENTIDAD		INFORMACION DETALLADA DE LOS PRODUCTOS									
INFORMACION DE LA PARTIDA PRESUPUESTARIA											
AÑO	PARTIDA PRESUPUESTARIA / CUENTA CONTABLE	CODIGO CATEGORIA CPC A NIVEL 8	TIPO COMPRA (Bien, obra, servicio o consultoría)	DETALLE DEL PRODUCTO (Descripción de la contratación)	CANTIDAD ANUAL	UNIDAD (metro, litro etc)	COSTO UNITARIO (Dólares)	CUATRIMESTRE 1 (marcar con una S en el cuatrimestre que va a contratar)	CUATRIMESTRE 2 (marcar con una S en el cuatrimestre que va a contratar)	CUATRIMESTRE 3 (marcar con una S en el cuatrimestre que va a contratar)	
2012	D500.514.730804.000.1	36990.00.1	bien	CUCHILLAS PARA ESTILETE (REPUESTO) 10 UNIDADES F	4	unidad	0.89	S			
2012	D500.514.730804.000.1	36990.00.1	bien	DIRECTORIO TELEFONICO INDICE REXPLASTIC	2	unidad	3.18	S			
2012	D500.514.730804.000.1	36990.00.1	bien	ESFEROGRAFICO AZUL PUNTA GRUESA BIC	192	unidad	0.18	S			
2012	D500.514.730804.000.1	36990.00.1	bien	ESFEROGRAFICO NEGRO PUNTA GRUESA BIC	144	unidad	0.18	S			
2012	D500.514.730804.000.1	36990.00.1	bien	ESFEROGRAFICO ROJO PUNTA GRUESA BIC	144	unidad	0.18	S			
2012	D500.514.730804.000.1	36990.00.1	bien	ESTILETE HC	26	unidad	0.30	S			
2012	D500.514.730804.000.1	36990.00.1	bien	GOMA EN BARRA 40 GR GLUE STICK	32	unidad	0.59	S			
2012	D500.514.730804.000.1	36990.00.1	bien	GRAPAS 26/6 KW TRIO	33	unidad	0.85	S			
2012	D500.514.730804.000.1	36990.00.1	bien	LAPIZ HB CON GOMA STAEDLER	30	unidad	1.91	S			
2012	D500.514.730804.000.1	36990.00.1	bien	LAPIZ PORTAMINIAS	38	unidad	1.00	S			
2012	D500.514.730804.000.1	36990.00.1	bien	MARCADOR PERMANENTE NEGRO PUNTA GRUESA	40	unidad	0.41	S			
2012	D500.514.730804.000.1	36990.00.1	bien	MARCADOR PERMANENTE AZUL PUNTA GRUESA	40	unidad	0.41	S			
2012	D500.514.730804.000.1	36990.00.1	bien	MARCADOR PERMANENTE ROJO PUNTA GRUESA	20	unidad	0.41	S			
2012	D500.514.730804.000.1	36990.00.1	bien	MARCADOR PERMANENTE VERDE PUNTA GRUESA	20	unidad	0.41	S			
2012	D500.514.730804.000.1	36990.00.1	bien	MARCADOR RESALTADOR	44	unidad	0.63	S			
2012	D500.514.730804.000.1	36990.00.1	bien	MARCADOR TIZA LIQUIDA NEGRA	4	unidad	0.85	S			
2012	D500.514.730804.000.1	36990.00.1	bien	MASKIN DE 2" X 40 YARDAS ABRO	26	unidad	1.43	S			
2012	D500.514.730804.000.1	36990.00.1	bien	MINAS 0.55	14	unidad	0.19	S			
2012	D500.514.730804.000.1	36990.00.1	bien	NOTAS ADHESIVAS GRANDES 3-3" MEMO TIPS	34	unidad	0.36	S			
2012	D500.514.730804.000.1	36990.00.1	bien	PAPEL BOND A4 75 GR XEROX	250	unidad	4.08	S			
2012	D500.514.730804.000.1	36990.00.1	bien	PAPEL BOND A1 90 GR PARA PLOTTER	6	unidad	40.00	S			
2012	D500.514.730804.000.1	36990.00.1	bien	SACAGRAPAS	4	unidad	0.41	S			
2012	D500.514.730804.000.1	36990.00.1	bien	SOBRE MANILA F4 IDEAL	30	unidad	0.03	S			
2012	D500.514.730804.000.1	36990.00.1	bien	SOBRE MANILA F4 IDEAL	112	unidad	0.06	S			
2012	D500.514.730804.000.1	36990.00.1	bien	TABLA PARA APUNTES (APOYAMANOS)	4	unidad	1.00	S			
2012	D500.514.730804.000.1	36990.00.1	bien	TIJERAS GRANDE DE 8" STEEL	12	unidad	1.09	S			
2012	D500.514.730804.000.1	36990.00.1	bien	TINTA CORRECTORA TIPO ESPERO PELIKAN	32	unidad	0.74	S			
2012	D500.514.730805.000.1	35321.00.1	bien	AMBIENTAL CONCENTRADO LIQUIDO	16	galon	4.97	S			
2012	D500.514.730805.000.1	35321.00.1	bien	AMBIENTAL EN SPRAY VARIAS FRAGANCIAS 360CC	12	unidad	2.74	S			
2012	D500.514.730805.000.1	35321.00.1	bien	AMBIENTAL EN PASTILLAS VARIAS FRAGANCIAS	26	unidad	0.88	S			

PLAN ANUAL DE COMPRAS

RUC_ENTIDAD		INFORMACION DETALLADA DE LOS PRODUCTOS									
INFORMACION DE LA PARTIDA PRESUPUESTARIA											
AÑO	PARTIDA PRESUPUESTARIA / CUENTA CONTABLE	CODIGO CATEGORIA CPC A NIVEL 8	TIPO COMPRA (Bien, obra, servicio o consultoría)	DETALLE DEL PRODUCTO (Descripción de la contratación)	CANTIDAD ANUAL	UNIDAD (metro, litro etc)	COSTO UNITARIO (Dólares)	CUATRIMESTRE 1 (marcar con una S en el cuatrimestre que va a contratar)	CUATRIMESTRE 2 (marcar con una S en el cuatrimestre que va a contratar)	CUATRIMESTRE 3 (marcar con una S en el cuatrimestre que va a contratar)	
2012	D500.514.730805.000.1	35321.00.1	bien	ATOMISADOR 500 CC	10	unidad	1.15	S			
2012	D500.514.730805.000.1	35321.00.1	bien	ANTISARRO	4	galon	3.27	S			
2012	D500.514.730805.000.1	35321.00.1	bien	CERA LIQUIDA PARA PISOS ANTIDESLIZANTE	10	unidad	4.97	S			
2012	D500.514.730805.000.1	35321.00.1	bien	COLOR LIQUIDO AL 5%	8	unidad	1.95	S			
2012	D500.514.730805.000.1	35321.00.1	bien	DESINFECTANTE LIQUIDO VARIAS FRAGANCIAS	14	unidad	3.31	S			
2012	D500.514.730805.000.1	35321.00.1	bien	DESINFECTANTE PARA TANQUE DE INODORO PASTILL	18	unidad	2.02	S			
2012	D500.514.730805.000.1	35321.00.1	bien	DETERGENTE ENPOLVO FUNDA 1 KILO	16	unidad	2.78	S			
2012	D500.514.730805.000.1	35321.00.1	bien	ESCOBAS PLASTICAS FIBRA SUAVE	5	unidad	1.80	S			
2012	D500.514.730805.000.1	35321.00.1	bien	ESCOBAS PLASTICAS RIGIDO INDUSTRIAL PARA EXTERI	6	unidad	1.70	S			
2012	D500.514.730805.000.1	35321.00.1	bien	FUNDAS PARA BASURA 1*10 GRADES	45	unidad	1.20	S			
2012	D500.514.730805.000.1	35321.00.1	bien	INSECTICIDAS EN SPRAY DE 400ML	18	unidad	3.58	S			
2012	D500.514.730805.000.1	35321.00.1	bien	JABON DE TOCADOR EN BARRA 125 GR	10	unidad	0.66	S			
2012	D500.514.730805.000.1	35321.00.1	bien	LIQUIDO (SPRAY) PARA LIMPIAR MUEBLES FRASCO	8	unidad	3.00	S			
2012	D500.514.730805.000.1	35321.00.1	bien	PAÑO ABSORBENTE 1*3	13	unidad	1.10	S			
2012	D500.514.730805.000.1	35321.00.1	bien	PAPEL HIGENICO ESTÁNDAR 25 MTS BLANCO DOBLE H	170	unidad	0.29	S			
2012	D500.514.730805.000.1	35321.00.1	bien	TRAPEADORES DE 40CM DE MADERA DE ALGODÓN	10	unidad	2.93	S			
2012	D500.514.730805.000.1	35321.00.1	bien	TOALLAS DE MANO DE 60*80	7	unidad	4.10	S			
2012	D500.514.730805.000.1	35321.00.1	bien	RATICIDA	7	unidad	1.29	S			
2012	D500.514.730807.000.1	38912.01.3	bien	TONER LEXMARK E60-HIIL (NEGRO ALTO RENDIMIENT)	6	unidad	95.00	S	S	S	
2012	D500.514.730807.000.1	38912.01.3	bien	TINTA LEXMARK X-2630-2320 #14 (NEGRO)	8	unidad	20.00	S	S	S	
2012	D500.514.730807.000.1	38912.01.3	bien	TINTA LEXMARK X-2630-2320 #15 (COLOR)	8	unidad	22.00	S	S	S	
2012	D500.514.730807.000.1	38912.01.3	bien	TONER SAMSUNG SCX-4200 (NEGRO)	5	unidad	79.00	S	S	S	
2012	D500.514.730807.000.1	38912.01.3	bien	TONER SAMSUNG SCX-4623 SERIES (NEGRO)	8	unidad	60.00	S	S	S	
2012	D500.514.730807.000.1	38912.01.3	bien	TONER HP-COLOR-4600 CODIGO: CE250A (NEGRO)	5	unidad	140.00	S	S	S	
2012	D500.514.730807.000.1	38912.01.3	bien	TONER HP-COLOR-4600 CODIGO: CE251A (CYAN)	3	unidad	170.00	S	S	S	
2012	D500.514.730807.000.1	38912.01.3	bien	TONER HP-COLOR-4600 CODIGO: CE252A (YELLOW)	3	unidad	170.00	S	S	S	
2012	D500.514.730807.000.1	38912.01.3	bien	TONER HP-COLOR-4600 CODIGO: CE253A (MAGENTA)	3	unidad	170.00	S	S	S	
2012	D500.514.730807.000.1	38912.01.3	bien	TINTA HP PLOTTER DESIGNJET-800 CODIGO: 10 (NEGRO)	5	unidad	35.00	S	S	S	
2012	D500.514.730807.000.1	38912.01.3	bien	TINTA HP PLOTTER DESIGNJET-800 CODIGO: 82 (AMARILLO)	3	unidad	35.00	S	S	S	
2012	D500.514.730807.000.1	38912.01.3	bien	TINTA HP PLOTTER DESIGNJET-800 CODIGO: 82 (MAGENTA)	3	unidad	35.00	S	S	S	

PLAN ANUAL DE COMPRAS

RUC_ENTIDAD		INFORMACION DETALLADA DE LOS PRODUCTOS									
INFORMACION DE LA PARTIDA PRESUPUESTARIA											
AÑO	PARTIDA PRESUPUESTARIA / CUENTA CONTABLE	CODIGO CATEGORIA CPC A NIVEL 8	TIPO COMPRA (Bien, obra, servicio o consultoría)	DETALLE DEL PRODUCTO (Descripción de la contratación)	CANTIDAD ANUAL	UNIDAD (metro, litro etc)	COSTO UNITARIO (Dólares)	CUATRIMESTRE 1 (marcar con una S en el cuatrimestre que va a contratar)	CUATRIMESTRE 2 (marcar con una S en el cuatrimestre que va a contratar)	CUATRIMESTRE 3 (marcar con una S en el cuatrimestre que va a contratar)	
2012	D500.514.730807.000.1	38912.01.3	bien	TONER HP-CP2025/CM2320 CODIGO-CC530A (NEGRO)	6	unidad	110.00	S	S		
2012	D500.514.730807.000.1	38912.01.3	bien	TONER HP-CP2025/CM2320 CODIGO-CC531A (AZUL)	4	unidad	110.00	S	S		
2012	D500.514.730807.000.1	38912.01.3	bien	TONER HP-CP2025/CM2320 CODIGO-CC532A (AMARILLO)	4	unidad	110.00	S	S		
2012	D500.514.730807.000.1	38912.01.3	bien	TONER HP-CP2025/CM2320 CODIGO-CC533A (ROJO)	4	unidad	110.00	S	S		
2012	D500.514.730807.000.1	38912.01.3	bien	TINTA LEXMARK X-2630-2320 #14 (NEGRO)	6	unidad	20.00	S	S		
2012	D500.514.730807.000.1	38912.01.3	bien	TINTA LEXMARK X-2630-2320 #15 (COLOR)	5	unidad	22.00	S	S		
2012	D500.514.730807.000.1	38912.01.3	bien	TONER SAMSUNG SCX-4623 SERIES (NEGRO)	18	unidad	60.00	S	S		
2012	D500.514.730807.000.1	38912.01.3	bien	TONER SAMSUNG SCX-4200 (NEGRO)	8	unidad	79.00	S	S		
2012	D500.514.730807.000.1	38912.01.3	bien	TONER SAMSUNG ML-2010 (NEGRO)	6	unidad	55.00	S	S		
2012	D500.514.730807.000.1	38912.01.3	bien	TONER HP # Q9949A (NEGRO)	5	unidad	70.00	S	S		
2012	D500.514.730807.000.1	38912.01.3	bien	TONER HP CE255A (NEGRO)	6	unidad	150.00	S	S		
2012	D500.514.730811.000.1	37292.01.1	bien	AMARRAS DE 15 cm. (100 UNIDADES)	2	unidad	2.50		S		
2012	D500.514.730811.000.1	37292.01.1	bien	AMARRAS DE 30 cm. (100 UNIDADES)	1	unidad	5.35		S		
2012	D500.514.730811.000.1	37292.01.1	bien	BALASTRO ELECTRONICO 2*40	25	unidad	3.95		S		
2012	D500.514.730811.000.1	37292.01.1	bien	BOQUILLA PLAFÓN (BEIG)	2	unidad	1.45		S		
2012	D500.514.730811.000.1	37292.01.1	bien	BREKERS DE 30 AMP. MONOFÁSICOS (SQUARE-D)	12	unidad	5.50		S		
2012	D500.514.730811.000.1	37292.01.1	bien	BREKERS DE 20 AMP	8	unidad	5.20		S		
2012	D500.514.730811.000.1	37292.01.1	bien	CABLE N°6 awg 7 HILOS	100	unidad	2.61		S		
2012	D500.514.730811.000.1	37292.01.1	bien	CABLE 7 HILOS N° 8	400	unidad	1.70		S		
2012	D500.514.730811.000.1	37292.01.1	bien	CABLE CONCÉNTRICO 3*14	60	unidad	1.95		S		
2012	D500.514.730811.000.1	37292.01.1	bien	CABLE TTU 1/0	600	metro	10.38		S		
2012	D500.514.730811.000.1	37292.01.1	bien	CABLE TW 1/0	200	metro	6.74		S		
2012	D500.514.730811.000.1	37292.01.1	bien	CABLE FLEXIBLE THHN N° 12	300	metro	0.56		S		
2012	D500.514.730811.000.1	37292.01.1	bien	CABLE FLEXIBLE THHN N° 12	300	metro	0.56		S		
2012	D500.514.730811.000.1	37292.01.1	bien	CABLE FLEXIBLE N° 10	200	metro	0.88		S		
2012	D500.514.730811.000.1	37292.01.1	bien	CABLE FLEXIBLE N° 12	300	unidad	0.49		S		
2012	D500.514.730811.000.1	37292.01.1	bien	CABLE FLEXIBLE N° 14	300	unidad	0.29		S		
2012	D500.514.730811.000.1	37292.01.1	bien	CABLE TTU No. 8	300	unidad	1.60		S		
2012	D500.514.730811.000.1	37292.01.1	bien	CAJA MOLDEADA TRIFASICA DE 175 AMP	2	unidad	125.00		S		
2012	D500.514.730811.000.1	37292.01.1	bien	CAJA TERMICA TRIFASICA DE 12 PTO	2	unidad	95.00		S		

PLAN ANUAL DE COMPRAS

RUC_ENTIDAD		INFORMACION DE LA PARTIDA PRESUPUESTARIA		INFORMACION DETALLADA DE LOS PRODUCTOS									
AÑO	PARTIDA PRESUPUESTARIA / CUENTA CONTABLE	CODIGO CATEGORIA CPC A NIVEL 8	TIPO COMPRA (Bien, obra, servicio o consultoría)	DETALLE DEL PRODUCTO (Descripción de la contratación)	CANTIDAD ANUAL	UNIDAD (metro, litro etc)	COSTO UNITARIO (Dólares)	CUATRIMESTRE 1 (marcar con una S en el cuatrimestre que va a contratar)	CUATRIMESTRE 2 (marcar con una S en el cuatrimestre que va a contratar)	CUATRIMESTRE 3 (marcar con una S en el cuatrimestre que va a contratar)			
2012	D500.514.730811.000.1	37292.01.1	bien	CENTRO DE CARGA TRIFÁSICO DE 6 PUNTOS	2	unidad	37.50		S				
2012	D500.514.730811.000.1	37292.01.1	bien	CENTRO DE CARGA TRIFÁSICO DE 8 PUNTOS	1	unidad	42.50		S				
2012	D500.514.730811.000.1	37292.01.1	bien	CINTA AISLANTE ELÉCTRICA VINILO PARA USO GENERAL	23	unidad	1.15		S				
2012	D500.514.730811.000.1	37292.01.1	bien	CONECTORES PARA CONDUCTOR PRE ENSAMBLADO 2	30	unidad	5.50		S				
2012	D500.514.730811.000.1	37292.01.1	bien	ENCHUFES INDUSTRIALES PATA DE GALLINA 50 AMP	12	unidad	9.50		S				
2012	D500.514.730811.000.1	37292.01.1	bien	ENCHUFE POLARIZADO COOPER	8	unidad	2.35		S				
2012	D500.514.730811.000.1	37292.01.1	bien	FOCOS AHORRADORES (20 A 26 w)	10	unidad	4.65		S				
2012	D500.514.730811.000.1	37292.01.1	bien	FOCOS AHORRADORES DE 25 V (MAVJLU)	5	unidad	4.65		S				
2012	D500.514.730811.000.1	37292.01.1	bien	FOCOS DE ARRANQUE DIRECTO DE 160 W 220 V EZ7	5	unidad	8.00		S				
2012	D500.514.730811.000.1	37292.01.1	bien	FOCOS DE VAPOR DE MERCURIO 250W.-220V.	10	unidad	18.75		S				
2012	D500.514.730811.000.1	37292.01.1	bien	INTERRUPTOR SIMPLE (PARA CAJETIN)	27	unidad	2.35		S				
2012	D500.514.730811.000.1	37292.01.1	bien	INTERRUPTOR DOBLE (PARA CAJETIN)	15	unidad	3.95		S				
2012	D500.514.730811.000.1	37292.01.1	bien	INTERRUPTOR TRIPLE (PARA CAJETIN)	15	unidad	4.50		S				
2012	D500.514.730811.000.1	37292.01.1	bien	JUEGO DE AISLADORES DE RESINA P/BARRA DE COBRE	15	unidad	24.00		S				
2012	D500.514.730811.000.1	37292.01.1	bien	JUEGO DE ACCESORIOS P/ ORGANIZAR CABLEADO	15	unidad	60.00		S				
2012	D500.514.730811.000.1	37292.01.1	bien	LÁMPARAS ELECTRÓNICAS 2*36 CON REJILLA PLATEADA	49	unidad	29.75		S				
2012	D500.514.730811.000.1	37292.01.1	bien	MANGUERA FLEX DE 1/2"	49	unidad	0.30		S				
2012	D500.514.730811.000.1	37292.01.1	bien	MANGUERA FLEX DE 3/4"	49	unidad	0.45		S				
2012	D500.514.730811.000.1	37292.01.1	bien	PANTALLAS ACRÍLICAS 60X1.20	30	unidad	4.90		S				
2012	D500.514.730811.000.1	37292.01.1	bien	SOPORTES ELECTRÓNICOS DE 40 W. (MAVJLU)	32	unidad	4.15		S				
2012	D500.514.730811.000.1	37292.01.1	bien	TERMINAL TALON N° 2/0	30	unidad	1.25		S				
2012	D500.514.730811.000.1	37292.01.1	bien	TOMA CORRIENTES POLARIZADOS 110 V. PARA CAJETIN	44	unidad	1.85		S				
2012	D500.514.730811.000.1	37292.01.1	bien	TUBOS FLUORESCENTES DE 36W	200	unidad	1.95		S				
2012	D500.514.730811.000.1	49129.09.4	bien	Respuestos y accesorios	1	unidad	10,000.00	S		S			
2012	D500.514.730811.000.1	37292.01.1	bien	Varios materiales para inversión	1	unidad	35,000.00	S		S			
2012	D500.514.730899.001.1	42190.02.1	bien	Adquisición de alcantarillas metálicas	1	unidad	396,061.36	S		S			
2012	D500.514.730899.002.1	42190.02.2	bien	Adquisición de mallas y otros implementos para gaviones	1	unidad	100,000.00	S		S			
2012	D500.514.730899.003.1	42943.00.2	obra	Adquisición desde el redondel hacia San Vicente-Pivichicia-Chacarum	1	unidad	900,000.00	S		S			
2012	D500.514.750105.001.1	53211.00.2	obra	Asfaltado desde el redondel hacia San Vicente-Nuevo Amanes	1	unidad	800,000.00	S		S			
2012	D500.514.750105.002.1	53211.00.2	obra	Asfaltado desde el sector Dos Río-Awruapungo -Bajo y Alto O	1	unidad	800,000.00	S		S			

PLAN ANUAL DE COMPRAS

RUC_ENTIDAD		1560000190001		INFORMACION DETALLADA DE LOS PRODUCTOS									
INFORMACION DE LA PARTIDA PRESUPUESTARIA													
AÑO	PARTIDA PRESUPUESTARIA / CUENTA CONTABLE	CODIGO CATEGORIA CPC A NIVEL 8	TIPO COMPRA (Bien, obra, servicio o consultoría)	DETALLE DEL PRODUCTO (Descripción de la contratación)	CANTIDAD ANUAL	UNIDAD (metro, litro etc)	COSTO UNITARIO (Dólares)	CUATRIMESTRE 1 (marcar con una S en el cuatrimestre que va a contratar)	CUATRIMESTRE 2 (marcar con una S en el cuatrimestre que va a contratar)	CUATRIMESTRE 3 (marcar con una S en el cuatrimestre que va a contratar)			
2012	D500.514.750105.004.1	53211.00.2	obra	Asfaltado desde Chimbira hacia San Pedro, parroquia Muyur	1	unidad	300,000.00						
2012	D500.514.750105.005.1	53211.00.2	obra	Asfaltado desde la parroquia Pano hasta Alto Pano, cantón Te	1	unidad	1,050,000.00		S				
2012	D500.514.750105.006.1	53211.00.2	obra	Asfaltado desde Muyuna - Calvario, parroquia Muyuna, cant	1	unidad	950,000.00		S				
2012	D500.514.750105.007.1	53211.00.2	obra	Asfaltado desde Puerto Napo, a Yutzupino, parroquia Puerto	1	unidad	875,000.00			S			
2012	D500.514.750105.008.1	53211.00.2	obra	Asfaltado desde San Vicente-Puni Bocana, parroquia Misahua	1	unidad	800,000.00		S				
2012	D500.514.750105.009.1	53211.00.2	obra	Asfaltado de la YEB del Control hasta la cabecera parroquial, 4	1	unidad	1,200,000.00		S	S			
2012	D500.514.750105.010.1	53211.00.2	obra	Asfaltado de la vía Santa Rosa -El Progreso, cantón Carlos Juli	1	unidad	325,000.00		S	S			
2012	D500.514.750105.011.1	53211.00.2	obra	Asfaltado de la vía Cotundo - San Francisco, cantón Archidona	1	unidad	500,000.00		S	S			
2012	D500.514.750105.012.1	53211.00.2	obra	Asfaltado límite provincial Orellana- Agua Santa - Cruz Chict	1	unidad	500,000.00		S	S			
2012	D500.514.750105.013.1	53221.00.1	obra	Construcción de caminos de herradura y empalzado en la pro	1	unidad	100,000.00		S	S			
2012	D500.514.750105.014.1	53221.00.1	obra	Construcción de alcantarillas en las vías y puentes de la provi	1	unidad	500,000.00		S	S			
2012	D500.514.750105.016.1.001	53221.00.1	obra	Apertura y lastrado en km 21 -Sociedad Libre -Pavayacu	1	unidad	200,000.00		S	S			
2012	D500.514.750105.016.1.002	53221.00.1	obra	Apertura y lastrado vía Santa Elena de los Guacamayos.- 1 km	1	unidad	100,000.00		S	S			
2012	D500.514.750105.016.1.003	53221.00.1	obra	Lastrado de la vía Jondachi -Shamato	1	unidad	100,000.00		S	S			
2012	D500.514.750105.016.1.004	53221.00.1	obra	Apertura y lastrado Villano Ardillauro	1	unidad	200,000.00		S	S			
2012	D500.514.750105.016.1.005	53221.00.1	obra	Lastrado de las calles de los centros poblados Wuamani- Pact	1	unidad	200,000.00		S	S			
2012	D500.514.750105.016.1.006	53221.00.1	obra	Asfaltado desde el puente hacia la Y de Chucaji	1	unidad	150,000.00		S	S			
2012	D500.514.750105.016.1.007	53221.00.1	obra	Mantenimiento Vial en las comunidades	1	unidad	50,000.00		S	S			
2012	D500.514.750105.016.1.008	53221.00.1	obra	Lastrado de vías en la parroquia Oyacachi	1	unidad	200,000.00		S	S			
2012	D500.514.750105.016.1.014	53221.00.1	obra	Apertura y lastrado a la vía Cashayacu	1	unidad	150,000.00		S	S			
2012	D500.514.750105.016.1.015	53221.00.1	obra	Apertura y lastrado vía Patasyacu- Nuevo Mundo -Buen Pasic	1	unidad	176,000.00		S	S			
2012	D500.514.750105.016.1.016	53221.00.1	obra	Apertura y lastrado vía Jatun Urco-Mundithurcu	1	unidad	200,000.00		S	S			
2012	D500.514.750105.016.1.017	53221.00.1	obra	Apertura y lastrado de la vía a Cruzchicta - Selva Alegre I Ela	1	unidad	235,000.00		S	S			
2012	D500.514.750105.016.1.018	53221.00.1	obra	Apertura y Lastrado Santa Martha -Palmeras -Miraflores -Iskij	1	unidad	300,000.00		S	S			
2012	D500.514.750105.016.1.019	53221.00.1	obra	Mejoramiento vía Alto Tena, 4 km	1	unidad	100,000.00		S	S			
2012	D500.514.750105.016.1.020	53221.00.1	obra	Lastrado vía Barrio las Islas, 1 km	1	unidad	100,000.00		S	S			
2012	D500.514.750105.016.1.021	53221.00.1	obra	Mantenimiento de calles en la cabecera parroquial	1	unidad	52,000.00		S	S			
2012	D500.514.750105.016.1.022	53221.00.1	obra	Adquisición y colocación de Alcantarillas en las calles de la pa	1	unidad	50,000.00		S	S			
2012	D500.514.750105.016.1.023	53221.00.1	obra	Apertura y lastrado del anillo vial Yutzupino -San Carlos (Tal	1	unidad	360,000.00		S	S			
2012	D500.514.750105.016.1.024	53221.00.1	obra	Mantenimiento vía asfaltada hacia Misahuallí	1	unidad	70,000.00		S	S			

PLAN ANUAL DE COMPRAS

RUC_ENTIDAD	1560000190001
INFORMACION DE LA PARTIDA PRESUPUESTARIA	
AÑO	PARTIDA PRESUPUESTARIA / CUENTA CONTABLE

		INFORMACION DETALLADA DE LOS PRODUCTOS									
AÑO	PARTIDA PRESUPUESTARIA / CUENTA CONTABLE	CODIGO CATEGORIA CPC A NIVEL 8	TIPO COMPRA (Bien, obra, servicio o consultoría)	DETALLE DEL PRODUCTO (Descripción de la contratación)	CANTIDAD ANUAL	UNIDAD (metro, litro etc)	COSTO UNITARIO (Dólares)	CUATRIMESTRE 1 (marcar con una S en el cuatrimestre que va a contratar)	CUATRIMESTRE 2 (marcar con una S en el cuatrimestre que va a contratar)	CUATRIMESTRE 3 (marcar con una S en el cuatrimestre que va a contratar)	
2012	D500.514.750105.016.1.025	53221.00.1	obra	Apertura y lastrado Selva Alegre - Los Ceibos	1	unidad	100,000.00				
2012	D500.514.750501.001.1	53221.00.1	obra	Mantenimiento de Vías, puentes y tarabitas de la provincia	1	unidad	200,000.00	S	S	S	
2012	D500.514.750501.002.1	53221.00.1	obra	Mantenimiento de Cunetas de las vías de la provincia	1	unidad	200,000.00	S	S	S	
2012	D500.514.750501.003.1	53221.00.1	obra	Ensanchamiento de vías de la provincia	1	unidad	500,000.00	S	S	S	
2012	D500.514.750501.004.1	53221.00.1	obra	Mantenimiento de caminos de herradura, en la provincia	1	unidad	50,000.00	S	S	S	
2012	D500.514.750501.005.1	53221.00.1	obra	Otros Mantenimiento y Reparaciones de Obras	1	unidad	599,903.08	S	S	S	
2012	D500.514.770201.000.1	71331.00.1	servicio	SERVICIOS DE SEGUROS PARA VEHICULOS DE MOTOR	1	unidad	155,000.00	S	S	S	
2012	D500.514.840103.000.1	38121.00.1	bien	ARCHIVADORES DE METAL 4 GAVETAS VERTICAL	5	unidad	180.00	S	S	S	
2012	D500.514.840103.000.1	38121.00.1	bien	ARCHIVADORES TIPO VITRINA METALICO CON PUERTA	5	unidad	350.00	S	S	S	
2012	D500.514.840103.000.1	38121.00.1	bien	ESCRITORIO EN L DE 1.30*1.47	2	unidad	175.00	S	S	S	
2012	D500.514.840103.000.1	38121.00.1	bien	SILLA GIRATORIA TIPO SECRETARIA	2	unidad	95.00	S	S	S	
2012	D500.514.840104.001.1	42921.36.1	bien	AIRE ACONDICIONADO TIPO SPLIT 12000 BTU INCLUIDO	1	unidad	900.00	S	S	S	
2012	D500.514.840104.001.1	42921.36.1	bien	AIRE ACONDICIONADO TIPO SPLIT 24000 BTU INCLUIDO	1	unidad	1,800.00	S	S	S	
2012	D500.514.840104.001.1	42921.36.1	bien	CENTRAL DE AIRE ACONDICIONADO CONDUCTOS Y D	1	unidad	3,800.00	S	S	S	
2012	D500.514.840104.001.1	42921.36.1	bien	TELEFAX PANASONIC KX-FG2451	1	unidad	290.00	S	S	S	
2012	D500.514.840104.001.1	42921.36.1	bien	Maquinarias y Equipos (equipo caminero)	1	unidad	1,000,000.00	S	S	S	
2012	D500.514.840105.000.1	49113.00.2	bien	Vehiculos	1	unidad	300,000.00	S	S	S	
2012	D500.514.840106.000.1	44211.00.1	bien	Herramientas	1	unidad	200,000.00	S	S	S	
2012	D500.514.840107.000.1	45210.00.1	bien	COMPUTADOR PORTÁTIL	1	unidad	1,300.00	S	S	S	
2012	D500.514.840107.000.1	45210.00.1	bien	GPS	1	unidad	1,200.00	S	S	S	
2012	D500.514.840107.000.1	45210.00.1	bien	COMPUTADOR DE ESCRITORIO	1	unidad	1,250.00	S	S	S	
2012	D500.514.840107.000.1	45210.00.1	bien	COMPUTADOR PORTÁTIL	1	unidad	1,300.00	S	S	S	
2012	D500.514.840107.000.1	45210.00.1	bien	IMPRESORA LASER COLOR MULTIFUNCION	1	unidad	1,000.00	S	S	S	
2012	D500.514.840107.000.1	45210.00.1	bien	CHIPS	1	unidad	30,000.00	S	S	S	
2012	D500.514.840111.000.1	49129.09.4	bien	Partes y Repuestos	1	unidad	100,000.00	S	S	S	

PROGRAMA

DE OTROS SERVICIOS COMUNALES

AÑO 2012



G O B I E R N O P R O V I N C I A L D E N A P O

PROGRAMA F600. OTROS SERVICIOS COMUNALES

PARTIDA No.	D E N O M I N A C I O N	IGNACION ANUAL
7000	GASTOS DE INVERSIÓN	3,715,736.82
7100	GASTOS EN PERSONAL PARA INVERSIÓN	906,634.82
7101	REMUNERACIONES UNIFICADAS	344,237.04
	Remuneraciones Unificadas	344,237.04
7102	REMUNERACIONES COMPLEMENTARIAS	59,339.72
	Décimo Tercer Sueldo	43,763.72
	Décimo Cuarto Sueldo	15,576.00
7104	SUBSIDIOS	2,500.00
	Por Vacaciones	2,500.00
7105	REMUNERACIONES TEMPORALES	291,380.00
	Encargos y Subrogaciones	2,500.00
	Horas Extraordinarias y Suplementarias	1,500.00
	Servicios Personales por Contrato	287,380.00
7106	APORTES PATRONALES A LA SEGURIDAD SOCIAL	82,440.04
	Aporte Patronal	51,753.62
	Fondo de Reserva	30,686.42
7199	ASIGNACIONES A DISTRIBUIR	126,738.02
	Asignación a distribuir para gastos en Personal de Inversión	126,738.02
7300	BIENES Y SERVICIOS PARA INVERSIÓN	2,809,102.00
7301	SERVICIOS BASICOS	25,200.00
	Agua Potable	2,000.00
	Energía Eléctrica	13,500.00
	Telecomunicaciones	9,700.00
7302	SERVICIOS GENERALES	381,340.00
	Edición, Impresión, Reproducción y Publicaciones	13,940.00
730205	Espectáculos Culturales y Sociales	50,000.00
	Carnaval Cultural Turístico en la provincia	200,000.00
	Eventos Públicos y Oficiales (Fiestas Provinciales)	112,600.00
	Difusión, Información y Publicidad	1,300.00
	Servicio de Aseo	



GOBIERNO PROVINCIAL DE NAPO

PROGRAMA F600. OTROS SERVICIOS COMUNALES

PARTIDA No.	D E N O M I N A C I O N	IGNACION ANUAL
F600.611.730299.000.1	Otros Servicios	3,500.00
7303	TRASLADOS, INSTALACIONES, VIATICOS Y SUBSISTENCIAS	146,800.00
F600.611.730301.000.1	Pasajes al Interior	3,800.00
F600.611.730303.000.1	Viáticos y Subsistencias en el Interior	143,000.00
7304	INSTALACION, MANTENIMIENTO Y REPARACION	10,100.00
F600.611.730403.000.1	Mobiliarios	2,300.00
F600.611.730404.000.1	Maquinarias y Equipos	3,800.00
F600.611.730405.000.1	Vehículos	2,500.00
F600.611.730499.000.1	Otras Instalaciones, Mantenimientos y Reparaciones	1,500.00
7305	ARRENDAMIENTOS DE BIENES	12,000.00
F600.611.730505.000.1	Vehículos	12,000.00
7306	CONTRATACIONES DE ESTUDIOS E INVESTIGACIONES	742,000.00
F600.611.730601.001.1	Consultoría, Asesoría e Investigación Especializada	80,000.00
F600.611.730603.001.1	Servicios de Capacitación	64,000.00
	Estudio y Diseños de Proyectos	598,000.00
F600.611.730605.001.1	Estudio vial para los anillos viales Borja- Sumaco, cantón Quijos, 5 km	25,000.00
F600.611.730605.002.1	Estudio vial para los anillos viales Borja-Baeza, cantón Quijos, 8 km	40,000.00
F600.611.730605.003.1	Estudio para apertura de la vía Salado -Huataringo, Cascabeles 1.800 km, parroquia Gonzalo Díaz de Pineda	10,000.00
F600.611.730605.004.1	Estudio para apertura de la vía Bombón - Moradillas, parroquia Gonzalo Díaz de Pineda, cantón Chaco	10,000.00
F600.611.730605.005.1	Estudio de la vía Venecia Shalcana - Capiroña- 20 de Enero, parroquia Puerto Napo, cantón Tena	25,000.00
F600.611.730605.006.1	Estudio vial Borja -San José Alto -parroquia Borja, 1,5 km, cantón Quijos	8,000.00
F600.611.730605.007.1	Estudio vial Santa Rosa-La Baneña, 4km, cantón Arosemena Tola	15,000.00
F600.611.730605.008.1	Estudio del puente sobre el río Arajuno vía San Vicente- Puní Bocana, parroquia Misahuallí cantón Tena	80,000.00
F600.611.730605.0091	Estudio puente sobre el río Anzu, cantón Arosemena Tola	80,000.00
F600.611.730605.010.1	Estudio para apertura de la vía Bellavista Alta - Paltacocho 2 km Parroquia Chonta Punta	30,000.00
F600.611.730605.011.1	Estudio para asfaltado Cotundo San Francisco, 20 de Mayo 3km	15,000.00
F600.611.730605.012.1	Otros estudios y diseños para la provincia	200,000.00
F600.611.730605.013.1	Estudio y análisis de suelos	50,000.00
F600.611.730605.014.1	Estudio bromatológico	10,000.00



G O B I E R N O P R O V I N C I A L D E N A P O

PROGRAMA F600. OTROS SERVICIOS COMUNALES

PARTIDA No.	D E N O M I N A C I O N	IGNACION ANUAL
7307 GASTOS EN INFORMATICA		
F600.611.730701.000.1	Desarrollo de Sistemas Informáticos	13,085.00
F600.611.730704.000.1	Mantenimiento y Reparación de Equipos y Sistemas Informático	10,385.00
		2,700.00
	7308 BIENES DE USO Y CONSUMO DE INVERSION	1,478,577.00
F600.611.730801.000.1	Alimentos y Bebidas	6,480.00
F600.611.730802.000.1	Vestuario, lencería y prendas de Protección	360.00
F600.611.730803.000.1	Combustibles y Lubricantes	3,542.00
F600.611.730804.000.1	Materiales de oficina	4,539.00
F600.611.730805.000.1	Materiales de Aseo	950.00
F600.611.730807.000.1	Materiales de Impresión, Fotografía, Reproducción y Publicación	18,206.00
F600.611.730811.000.1	Materiales de Construcción, Eléctricos, Plomería y Carpintería	30,000.00
	Suministro para Actividades Agropecuarias, Pesca y Caza	65,000.00
F600.611.730814.001.1	Suministro para Actividades Productivas agropecuarias	25,000.00
F600.611.730814.002.1	Erradicación de la rabia bovina, en la provincia	20,000.00
F600.611.730814.003.1	Erradicación de la fiebre aftosa en la provincia	20,000.00
	OTROS DE USO Y CONSUMO DE INVERSION	1,349,500.00
F600.611.730899.001.1	Otros de Uso y Consumo de Inversión	7,500.00
F600.611.730899.002.1	Fomento al deporte provincial, en el área rural	100,000.00
F600.611.730899.003.1	Proyectos de obras de riego y drenaje	100,000.00
F600.611.730899.004.1	Seguridad y participación ciudadana	27,000.00
	TURISMO	224,000.00
F600.611.730899.005.1	Promoción y difusión turística de Napo	30,000.00
F600.611.730899.006.1	Levantamiento del patrimonio turístico	5,000.00
F600.611.730899.007.1	Plan Cero Accidentes	6,000.00
F600.611.730899.008.1	Programa de emprendimiento turístico	35,000.00
F600.611.730899.009.1	Señalética turística provincial	30,000.00
F600.611.730899.010.1	Fortalecimiento de la Unidad de Turismo	8,000.00
F600.611.730899.011.1	Ferias turísticas a nivel nacional	10,000.00
F600.611.730899.012.1	Fortalecimiento Turístico en la parroquia Oyacachi	50,000.00
F600.611.730899.013.1	Restauración de bienes patrimoniales del cantón	50,000.00
	PRODUCCIÓN	720,000.00



GOBIERNO PROVINCIAL DE NAPO

PROGRAMA F600. OTROS SERVICIOS COMUNALES

PARTIDA No.	D E N O M I N A C I O N	IGNACION ANUAL
F600.611.730899.014.1	Mantenimiento de la granja y diferentes especies animales y vegetales existentes	10,000.00
F600.611.730899.015.1	Ferias productivas a nivel nacional, provincial, cantonal y parroquial	70,000.00
F600.611.730899.016.1	Producción psícológica en las diferentes organizaciones de la provincia	50,000.00
F600.611.730899.017.1	Producción de especies menores en las diferentes organizaciones de la provincia	20,000.00
F600.611.730899.018.1	Reforestación en el manejo sustentable de los recursos forestales en las cuencas y microcuencas	60,000.00
F600.611.730899.019.1	Apoyo a las cadenas productivas del café y cacao en la provincia	40,000.00
F600.611.730899.020.1	Actualización del Plan de Fomento Productivo (Elaboración abonos orgánicos)	50,000.00
F600.611.730899.021.1	Plan de mejoramiento de productos de consumo familiar en la seguridad alimentaria, transferencia Tecnológica	40,000.00
F600.611.730899.022.1	Feria Provincial de producción	100,000.00
F600.611.730899.023.1	Fortalecimiento a proyectos productivos	50,000.00
F600.611.730899.024.1	Fomento a zootécnicos de especies nativas y plantas medicinales	50,000.00
F600.611.730899.025.1	Cadenas de valor en la producción zonas alta y baja de la provincia	50,000.00
F600.611.730899.026.1	Mejoramiento genético, para ganaderos de la zona baja de la provincia	100,000.00
F600.611.730899.027.1	Implementación para la fábrica de escobas en la comunidad de Shalcana de la parroquia de Puerto Napo	30,000.00
	ORDENAMIENTO TERRITORIAL	171,000.00
F600.611.730899.028.1	Plan de Ordenamiento Territorial	80,000.00
F600.611.730899.029.1	Líneas y estratégicas definidas y aprobadas	40,000.00
F600.611.730899.030.1	Asistencia técnica y desarrollo de capacidades de los GADs-	31,000.00
F600.611.730899.031.1	Desarrollo de capacidades institucionales	20,000.00
	7500 OBRAS PUBLICAS	1,585,160.00
	7501 OBRAS DE INFRAESTRUCTURA	1,220,000.00
	CONSTRUCCIONES Y EDIFICACIONES	550,000.00
F600.611.750107.001.1	Construcción de obras en el área educativo	150,000.00
F600.611.750107.002.1	Construcción de obras en el área deportivo	150,000.00
F600.611.750107.003.1	Construcción de obras para el área social y cultural	150,000.00
F600.611.750107.004.1	Construcción de obras en los talleres del G.P.N	100,000.00
	OTRAS OBRAS DE INFRAESTRUCTURA	670,000.00
F600.611.750199.001.1	Construcción de paraderos turísticos e infraestructura	50,000.00
F600.611.750199.002.1	Infraestructura para semovientes, capacitación, laboratorio	60,000.00



G O B I E R N O P R O V I N C I A L D E N A P O

PROGRAMA F600. OTROS SERVICIOS COMUNALES

PARTIDA No.	D E N O M I N A C I O N	IGNACION ANUAL
F600.611.750199.003.1	Construcción de centro de comercialización Baeza, cantón Quijos	200,000.00
F600.611.750199.004.1	Construcción de infraestructura deportiva, educativa y comunitaria, en Chaco	250,000.00
F600.611.750199.005.1	Construcción de centro de comercialización en Borja, cantón Quijos	110,000.00
7504	OBRAS EN LINEAS, REDES E INSTALACIONES ELECTRICAS Y DE TELECOMUNICACIONES	37,000.00
F600.611.750401.001.2	Redes de Distribución de Energía Eléctrica y Electrificación varios sectores de la Provincia	37,000.00
7505	MANTENIMIENTOS Y REPARACIONES	328,160.00
F600.611.750501.001.1	Mantenimiento del Edificio del G.P.N	23,000.00
F600.611.750501.002.1	Mantenimiento de los Talleres del G.P.N	23,000.00
F600.611.750501.003.1	Mantenimiento de infraestructura del dispensario médico	20,000.00
F600.611.750501.004.1	Mantenimiento del Coliseo Mayor de Tena (oficinas de Planificación)	33,160.00
F600.611.750599.001.1	Otros Mantenimiento y Reparaciones de Obra en la provincia	229,000.00
7800	TRANSFERENCIAS Y DONACIONES PARA INVERSION	470,000.00
7801	TRANSFERENCIAS DE INVERSION AL SECTOR PUBLICO	445,000.00
780102	A Entidades Descentralizadas y Autónomas	445,000.00
F600.611.780102.001.1	Aporte a las Juntas Parroquiales de la Provincia	95,000.00
F600.611.780102.001.1	Aporte al Patronato Amparo Social de Napo, programa social para grupos vulnerables de la Provincia de Napo	350,000.00
7802	DONACIONES DE INVERSION AL SECTOR PRIVADO INTERNO	25,000.00
780204	Al Sector Privado no Financiero	25,000.00
F600.611.780204.001.1	A SOCOPRON	5,000.00
F600.611.780204.002.1	A la Asociación de Empleados del G.P.N	20,000.00
8000	GASTOS DE CAPITAL	365,860.00
8400	BIENES DE LARGA DURACION	365,860.00
8401	BIENES MUEBLES	365,860.00
F600.611.840103.000.1	Mobiliario	12,010.00
F600.611.840104.000.1	Maquinarías y equipos	317,700.00
F600.611.840107.000.1	Equipos, sistemas y paquetes Informáticos	36,150.00
TOTAL PROGRAMA USD.:		6,136,756.82

PLAN ANUAL DE COMPRAS

RUC_ENTIDAD		1560000190001		INFORMACION DE LA PARTIDA PRESUPUESTARIA									
AÑO	PARTIDA PRESUPUESTARIA / CUENTA CONTABLE	CODIGO CATEGORIA CPC A NIVEL 8	TIPO COMPRA (Bien, obra, servicio o consultoría)	DETALLE DEL PRODUCTO (Descripción de la contratación)	CANTIDAD ANUAL	UNIDAD (metro, litro etc)	COSTO UNITARIO (Dólares)	CUATRIMESTRE 1 (marcar con una S en el cuatrimestre que va a contratar)	CUATRIMESTRE 2 (marcar con una S en el cuatrimestre que va a contratar)	CUATRIMESTRE 3 (marcar con una S en el cuatrimestre que va a contratar)			
2012	F600.611.730204.000.1	32210.00.1	bien	Papeletería de oficina	1	unidad	2,000.00		S				
2012	F600.611.730204.000.1	83632.00.1	servicio	Publicidad en medios de comunicación (radio, televisión e impreso)	1	unidad	5,000.00	S	S	S			
2012	F600.611.730207.000.1	83632.00.1	servicio	Publicidad en medios de comunicación (radio, televisión e impreso)	1	unidad	50,000.00	S	S	S			
2012	F600.611.730403.000.1	85250.00.1	servicio	Mobiliarios	1	unidad	2,300.00	S	S	S			
2012	F600.611.730404.000.1	38121.00.1	bien	Maquinarias y Equipos	1	unidad	3,800.00	S	S	S			
2012	F600.611.730405.000.1	49129.09.4	bien	Vehículos (Repuestos)	1	unidad	2,500.00	S	S	S			
2012	F600.611.730499.000.1	49129.09.4	bien	Otras Instalaciones, Mantenimientos y Reparaciones	1	unidad	1,500.00	S	S	S			
2012	F600.611.730505.000.1	64350.00.1	servicio	Vehículos	1	unidad	12,000.00	S	S	S			
2012	F600.611.730601.001.1	92900.00.1	servicio	Consultoría, Asesoría e Investigación Especializada	1	unidad	80,000.00	S	S	S			
2012	F600.611.730605.001.1	83990.00.1	servicio	Estudio vial para los anillos viales Borja-Sumaco, cantón Quijos, 5 km	1	unidad	25,000.00	S	S	S			
2012	F600.611.730605.002.1	83990.00.1	servicio	Estudio vial para los anillos viales Borja-Baeza, cantón Quijos, 8 km	1	unidad	40,000.00	S	S	S			
2012	F600.611.730605.003.1	83990.00.1	servicio	Estudio para apertura de la vía Salado-Huataringo, Cascabelesi, 800 km, parroquia	1	unidad	10,000.00	S	S	S			
2012	F600.611.730605.004.1	83990.00.1	servicio	Estudio para apertura de la vía Bombón - Moradillas, parroquia Gonzalo "Díaz de	1	unidad	10,000.00	S	S	S			
2012	F600.611.730605.005.1	83990.00.1	servicio	Estudio de la vía Venecia Shalcana - Capirona- 20 de Enero, parroquia Puerto Napo,	1	unidad	25,000.00	S	S	S			
2012	F600.611.730605.006.1	83990.00.1	servicio	Estudio vial Borja-Sanjosé Alto -parroquia Borja, 1.5 km, cantón Quijos	1	unidad	8,000.00	S	S	S			
2012	F600.611.730605.007.1	83990.00.1	servicio	Estudio vial Santa Rosa-La Baneña, 4km, cantón Arosemena Tola	1	unidad	15,000.00	S	S	S			
2012	F600.611.730605.008.1	83990.00.1	servicio	Estudio del puente sobre el río Arajuño vía San Vicente- Puni Bokana, parroquia Mía	1	unidad	80,000.00	S	S	S			
2012	F600.611.730605.009.1	83990.00.1	servicio	Estudio puente sobre el río Anzu, cantón Arosemena Tola	1	unidad	80,000.00	S	S	S			
2012	F600.611.730605.010.1	83990.00.1	servicio	Estudio para apertura de la vía Bellavista Alta - Palacocha 2 km Parroquia Chonía F	1	unidad	15,000.00	S	S	S			
2012	F600.611.730605.011.1	83990.00.1	servicio	Estudio para asfaltado Cotundo San Francisco, 20 de Mayo 3km	1	unidad	30,000.00	S	S	S			
2012	F600.611.730605.012.1	83990.00.1	servicio	Otros estudios y diseños para la provincia	1	unidad	200,000.00	S	S	S			
2012	F600.611.730605.013.1	83990.00.1	servicio	Estudio y análisis de suelos	1	unidad	50,000.00	S	S	S			
2012	F600.611.730605.014.1	83990.00.1	servicio	Estudio bromatológico	1	unidad	10,000.00	S	S	S			
2012	F600.611.730701.000.1	45210.00.1	bien	Desarrollo de Sistemas Informáticos	1	unidad	9,885.00	S	S	S			
2012	F600.611.730701.000.1	48322.10.1	bien	CAMARA FOTOGRAFICA	1	unidad	500.00	S	S	S			
2012	F600.611.730704.000.1	87330.10.1	bien	Mantenimiento y Reparación de Equipos y Sistemas Informático	1	unidad	2,700.00	S	S	S			
2012	F600.611.730803.000.1	33340.00.1	bien	Combustibles y Lubricantes	1	unidad	3,542.00	S	S	S			
2012	F600.611.730804.000.1	36990.00.1	bien	AGENDA 2011	6	unidad	7.38	S	S	S			
2012	F600.611.730804.000.1	36990.00.1	bien	APIRIET A PAPELES TIPO PINZA 25 mm	10	unidad	1.33	S	S	S			
2012	F600.611.730804.000.1	36990.00.1	bien	ARCHIVADORES TAMANO OFICIO LOMO 8 CM	155	unidad	1.45	S	S	S			
2012	F600.611.730804.000.1	36990.00.1	bien	ARCHIVADORES TAMANO TELEGRAMA LOMO 8 CM	40	unidad	1.45	S	S	S			
2012	F600.611.730804.000.1	36990.00.1	bien	BORRADOR DE LAPIZ PELIKAN	24	unidad	0.13	S	S	S			
2012	F600.611.730804.000.1	36990.00.1	bien	CARPETAS FOLDER DE CARTULINA MANILA (VINCHA INCLUIDA) IDEAL- A	30	unidad	0.11	S	S	S			

PLAN ANUAL DE COMPRAS

RUC_ENTIDAD 1560000190001		INFORMACION DE LA PARTIDA PRESUPUESTARIA									
AÑO	PARTIDA PRESUPUESTARIA / CUENTA CONTABLE	CODIGO CATEGORIA CPC A NIVEL 8	TIPO COMPRA (Bien, obra, servicio o consultoría)	DETALLE DEL PRODUCTO (Descripción de la contratación)	CANTIDAD ANUAL	UNIDAD (metro, litro etc)	COSTO UNITARIO (Dólares)	CUATRIMESTRE 1 (marcar con una S en el cuatrimestre que va a contratar)	CUATRIMESTRE 2 (marcar con una S en el cuatrimestre que va a contratar)	CUATRIMESTRE 3 (marcar con una S en el cuatrimestre que va a contratar)	
2012	F600.611.730804.000.1	36990.00.1	bien	CARPETAS FOLDER DE CARTULINA MANILA (VINCHA INCLUIDA) IDEAL AN	650	unidad	0.11	S			
2012	F600.611.730804.000.1	36990.00.1	bien	CD'S REGRABABLES SIN CAJA IMATION	123	unidad	0.50	S			
2012	F600.611.730804.000.1	36990.00.1	bien	CINTA DE EMPAQUE TRANSPARENTE 2"40 mis	13	unidad	0.16	S			
2012	F600.611.730804.000.1	36990.00.1	bien	CINTA ADHESIVA TRANSPARENTE 18 X25	10	unidad	0.16	S			
2012	F600.611.730804.000.1	36990.00.1	bien	CLIP ESTÁNDAR 32 MM METALICOS FENIX	400	unidad	0.19	S			
2012	F600.611.730804.000.1	36990.00.1	bien	CLIP MARIPOSA CAJA 50 UNIDADES FENIX	21	unidad	0.66	S			
2012	F600.611.730804.000.1	36990.00.1	bien	CUADERNO ESPIRAL UNIVERSITARIO CUADROS 100 HOJAS VERNAZA	16	unidad	0.23	S			
2012	F600.611.730804.000.1	36990.00.1	bien	CUADERNO ESPIRAL PEQUEÑO CUADROS 100 HOJAS VERNAZA	16	unidad	0.61	S			
2012	F600.611.730804.000.1	36990.00.1	bien	CUCHILLAS PARA ESTILETE (REPUESTO) 10 UNIDADES HC	1	unidad	0.89	S			
2012	F600.611.730804.000.1	36990.00.1	bien	DIRECTORIO TELEFONICO INDICE REXPLASTIC	3	unidad	3.18	S			
2012	F600.611.730804.000.1	36990.00.1	bien	ESPEROGRAFICO AZUL PUNTA GRUESA BIC	204	unidad	0.18	S			
2012	F600.611.730804.000.1	36990.00.1	bien	ESPEROGRAFICO NEGRO PUNTA GRUESA BIC	108	unidad	0.18	S			
2012	F600.611.730804.000.1	36990.00.1	bien	ESPEROGRAFICO ROJO PUNTA GRUESA BIC	24	unidad	0.18	S			
2012	F600.611.730804.000.1	36990.00.1	bien	ESTILETE HC	12	unidad	0.30	S			
2012	F600.611.730804.000.1	36990.00.1	bien	ESPEROGRAFICO ROJO PUNTA GRUESA BIC	13	unidad	0.59	S			
2012	F600.611.730804.000.1	36990.00.1	bien	GOMA EN BARRA 40 GR CLUE STICK	30	unidad	0.85	S			
2012	F600.611.730804.000.1	36990.00.1	bien	GRAPAS 26/6 KW TRIO	2	unidad	50.00	S			
2012	F600.611.730804.000.1	36990.00.1	bien	GUILLOTINA	35	unidad	1.91	S			
2012	F600.611.730804.000.1	36990.00.1	bien	LAPIZ HB CON GOMA STAEDLER	7	unidad	1.00	S			
2012	F600.611.730804.000.1	36990.00.1	bien	LAPIZ PORTAMINIAS	10	unidad	0.41	S			
2012	F600.611.730804.000.1	36990.00.1	bien	MARCADOR PERMANENTE NEGRO PUNTA GRUESA	10	unidad	0.41	S			
2012	F600.611.730804.000.1	36990.00.1	bien	MARCADOR PERMANENTE AZUL PUNTA GRUESA	10	unidad	0.41	S			
2012	F600.611.730804.000.1	36990.00.1	bien	MARCADOR PERMANENTE ROJO PUNTA GRUESA	10	unidad	0.41	S			
2012	F600.611.730804.000.1	36990.00.1	bien	MARCADOR PERMANENTE VERDE PUNTA GRUESA	20	unidad	0.63	S			
2012	F600.611.730804.000.1	36990.00.1	bien	MARCADOR PARA CD	10	unidad	0.63	S			
2012	F600.611.730804.000.1	36990.00.1	bien	MARCADOR RESULTADOR	13	unidad	0.85	S			
2012	F600.611.730804.000.1	36990.00.1	bien	MARCADOR TIZA LIQUIDA NEGRA	11	unidad	0.85	S			
2012	F600.611.730804.000.1	36990.00.1	bien	MARCADOR TIZA LIQUIDA AZUL	9	unidad	0.85	S			
2012	F600.611.730804.000.1	36990.00.1	bien	MARCADOR TIZA LIQUIDA ROJO	3	unidad	1.43	S			
2012	F600.611.730804.000.1	36990.00.1	bien	MASKIN DE 2" X 40 YARDAS ABRO	7	unidad	0.19	S			
2012	F600.611.730804.000.1	36990.00.1	bien	MINAS 0.55	28	unidad	0.36	S			
2012	F600.611.730804.000.1	36990.00.1	bien	NOTAS ADHESIVAS GRANDES 3"9" MEMO TIPS	220	unidad	4.08	S			
2012	F600.611.730804.000.1	36990.00.1	bien	PAPEL BOND A4 75 GR XEROX	21	unidad	40.00	S			
2012	F600.611.730804.000.1	36990.00.1	bien	PAPEL BOND A1 90 GR PARA PLOTTER							

PLAN ANUAL DE COMPRAS

RUC ENTIDAD 1560000190001		INFORMACION DE LA PARTIDA PRESUPUESTARIA									
AÑO	PARTIDA PRESUPUESTARIA / CUENTA CONTABLE	CODIGO CATEGORIA CPC A NIVEL 8	TIPO COMPRA (Bien, obra, servicio o consultoría)	DETALLE DEL PRODUCTO (Descripción de la contratación)	CANTIDAD ANUAL	UNIDAD (metro, litro etc)	COSTO UNITARIO (Dólares)	CUATRIMESTRE 1 (marcar con una S en el cuatrimestre que va a contratar)	CUATRIMESTRE 2 (marcar con una S en el cuatrimestre que va a contratar)	CUATRIMESTRE 3 (marcar con una S en el cuatrimestre que va a contratar)	
2012	F600.611.730804.000.1	36990.00.1	bien	PINCHA PAPEL	2	unidad	1.60	S			
2012	F600.611.730804.000.1	36990.00.1	bien	REGLA PLASTICA 30 CM CARIOCA	2	unidad	0.15	S			
2012	F600.611.730804.000.1	36990.00.1	bien	SACRAPAS	5	unidad	0.41	S			
2012	F600.611.730804.000.1	36990.00.1	bien	SEPARADORES PLASTICOS A4 ROCOMPLAST	40	unidad	0.68	S			
2012	F600.611.730804.000.1	36990.00.1	bien	SEPARADORES DE CARTULINA A4 A COLORES	103	unidad	4.07	S			
2012	F600.611.730804.000.1	36990.00.1	bien	SOBRE MANILA F1 IDEAL	15	unidad	0.03	S			
2012	F600.611.730804.000.1	36990.00.1	bien	SOBRE MANILA F4 IDEAL	30	unidad	0.06	S			
2012	F600.611.730804.000.1	36990.00.1	bien	TIJERAS GRANDE DE 8" STEEL	6	unidad	1.09	S			
2012	F600.611.730804.000.1	36990.00.1	bien	TINTA CORRECTORA TIPO ESPERO PELIKAN	16	unidad	0.74	S			
2012	F600.611.730805.000.1	35321.00.1	bien	TINTA CORRECTORA TIPO ESPERO PELIKAN	106	unidad	0.74	S	S	S	
2012	F600.611.730805.000.1	35321.00.1	bien	AMBIENTAL CONCENTRADO LIQUIDO	16	unidad	4.97	S			
2012	F600.611.730805.000.1	35321.00.1	bien	AMBIENTAL EN SPRAY VARIAS FRAGANCIAS 360CC	16	unidad	2.74	S			
2012	F600.611.730805.000.1	35321.00.1	bien	AMBIENTAL EN PASTILLAS VARIAS FRAGANCIAS	16	unidad	0.88	S			
2012	F600.611.730805.000.1	35321.00.1	bien	AMBIENTAL EN PASTILLAS VARIAS FRAGANCIAS	6	unidad	1.15	S			
2012	F600.611.730805.000.1	35321.00.1	bien	ATOMIZADOR 500 CC	1	unidad	3.27	S			
2012	F600.611.730805.000.1	35321.00.1	bien	ANTISARRO	6	unidad	4.97	S			
2012	F600.611.730805.000.1	35321.00.1	bien	CERA LIQUIDA PARA PISOS ANTIDESLIZANTE	15	unidad	1.95	S			
2012	F600.611.730805.000.1	35321.00.1	bien	CLORO LIQUIDO AL 5%	17	unidad	3.31	S			
2012	F600.611.730805.000.1	35321.00.1	bien	DESINFECTANTE LIQUIDO VARIAS FRAGANCIAS	27	unidad	2.02	S			
2012	F600.611.730805.000.1	35321.00.1	bien	DESINFECTANTE PARA TANQUE DE INODORO PASTILLA	62	unidad	2.78	S			
2012	F600.611.730805.000.1	35321.00.1	bien	DETERGENTE ENPOLVO FUNDA 1 KILO	9	unidad	1.80	S			
2012	F600.611.730805.000.1	35321.00.1	bien	ESCOBAS PLASTICAS FIBRA SUAVE	12	unidad	1.70	S			
2012	F600.611.730805.000.1	35321.00.1	bien	ESCOBAS PLASTICAS RIGIDO INDUSTRIAL PARA EXTERIORES	77	unidad	1.20	S			
2012	F600.611.730805.000.1	35321.00.1	bien	FUNDAS PARA BASURA 1*10 GRADDES	8	unidad	3.58	S			
2012	F600.611.730805.000.1	35321.00.1	bien	INSECTICIDAS EN SPRAY DE 400ML	31	unidad	0.66	S			
2012	F600.611.730805.000.1	35321.00.1	bien	JABON DE TOCADOR EN BARRA 125 GR	500	unidad	0.30	S			
2012	F600.611.730805.000.1	35321.00.1	bien	JABON DE TOCADOR PARA HOTEL	8	unidad	3.00	S			
2012	F600.611.730805.000.1	35321.00.1	bien	LIQUIDO (SPRAY) PARA LIMPIAR MUEBLES FRASCO	37	unidad	1.10	S			
2012	F600.611.730805.000.1	35321.00.1	bien	PAÑO ABSORBENTE 1*3	320	unidad	0.29	S			
2012	F600.611.730805.000.1	35321.00.1	bien	PAPEL HIGIENICO ESTÁNDAR 25 MTS BLANCO DOBLE HOJA	21	unidad	2.93	S			
2012	F600.611.730805.000.1	35321.00.1	bien	TRAPEADORES DE 40CM DE MADERA DE ALGODÓN	57	unidad	4.10	S			
2012	F600.611.730805.000.1	35321.00.1	bien	TOALLAS DE MANO DE 60*80	57	unidad	1.29	S			
2012	F600.611.730807.000.1	38912.01.3	bien	RATICIDA	8	unidad	95.00	S	S	S	
2012	F600.611.730807.000.1	38912.01.3	bien	TONER LEXMARK E360-H11L (NEGRO ALTO RENDIMIENTO)	8	unidad	95.00	S	S	S	

PLAN ANUAL DE COMPRAS

RUC_ENTIDAD 1560000190001		INFORMACION DE LA PARTIDA PRESUPUESTARIA									
ANO	PARTIDA PRESUPUESTARIA / CUENTA CONTABLE	CODIGO CATEGORIA CPC A NIVEL 8	TIPO COMPRA (Bien, obra, servicio o consultoria)	DETALLE DEL PRODUCTO (Descripción de la contratación)	CANTIDAD ANUAL	UNIDAD (metro, litro etc)	COSTO UNITARIO (Dólares)	CUATRIMESTRE 1 (marcar con una S en el cuatrimestre que va a contratar)	CUATRIMESTRE 2 (marcar con una S en el cuatrimestre que va a contratar)	CUATRIMESTRE 3 (marcar con una S en el cuatrimestre que va a contratar)	
2012	F600.611.730807.000.1	38912.01.3	bien	TONER HP CE255A (NEGRO)	6	unidad	150.00	S		S	
2012	F600.611.730807.000.1	38912.01.3	bien	TINTA PLOTTER HP DESIGNJET T610 (NEGRO FOTOGRAFICO)	6	unidad	70.00	S	S	S	
2012	F600.611.730807.000.1	38912.01.3	bien	TINTA PLOTTER HP DESIGNJET T610 (NEGRO MATE)	5	unidad	70.00	S	S	S	
2012	F600.611.730807.000.1	38912.01.3	bien	TINTA PLOTTER HP DESIGNJET T610 (GRAY)	5	unidad	70.00	S	S	S	
2012	F600.611.730807.000.1	38912.01.3	bien	TINTA PLOTTER HP DESIGNJET T610 (CYAN)	5	unidad	70.00	S	S	S	
2012	F600.611.730807.000.1	38912.01.3	bien	TINTA PLOTTER HP DESIGNJET T610 (MAGENTA)	6	unidad	70.00	S	S	S	
2012	F600.611.730807.000.1	38912.01.3	bien	TINTA PLOTTER HP DESIGNJET T610 (YELLOW)	6	unidad	70.00	S	S	S	
2012	F600.611.730807.000.1	38912.01.3	bien	TINTA PLOTTER HP T1200PS CODIGO: 72-C9370A (PHOTO BLACK) 130ml	6	unidad	70.00	S	S	S	
2012	F600.611.730807.000.1	38912.01.3	bien	TINTA PLOTTER HP T1200PS CODIGO: 72-C9371A (CYAN) 130ml	4	unidad	70.00	S	S	S	
2012	F600.611.730807.000.1	38912.01.3	bien	TINTA PLOTTER HP T1200PS CODIGO: 72-C9372A (MAGENTA) 130ml	4	unidad	70.00	S	S	S	
2012	F600.611.730807.000.1	38912.01.3	bien	TINTA PLOTTER HP T1200PS CODIGO: 72-C9373A (AMARILLO) 130ml	4	unidad	70.00	S	S	S	
2012	F600.611.730807.000.1	38912.01.3	bien	TINTA PLOTTER HP T1200PS CODIGO: 72-C9374A (GRAY) 130ml	6	unidad	70.00	S	S	S	
2012	F600.611.730807.000.1	38912.01.3	bien	TINTA PLOTTER HP T1200PS CODIGO: 72-C9408A (MATTIE BLACK) 130ml	6	unidad	70.00	S	S	S	
2012	F600.611.730807.000.1	38912.01.3	bien	TONER HP-COLOR-4600 CODIGO: CE250A (NEGRO)	8	unidad	140.00	S	S	S	
2012	F600.611.730807.000.1	38912.01.3	bien	TONER HP-COLOR-4600 CODIGO: CE251A (CYAN)	5	unidad	170.00	S	S	S	
2012	F600.611.730807.000.1	38912.01.3	bien	TONER HP-COLOR-4600 CODIGO: CE252A (YELLOW)	5	unidad	170.00	S	S	S	
2012	F600.611.730807.000.1	38912.01.3	bien	TONER HP-COLOR-4600 CODIGO: CE253A (MAGENTA)	5	unidad	170.00	S	S	S	
2012	F600.611.730807.000.1	38912.01.3	bien	TONER HP-COLOR-4600 CODIGO: CE250A (NEGRO)	8	unidad	140.00	S	S	S	
2012	F600.611.730807.000.1	38912.01.3	bien	TONER HP-COLOR-4600 CODIGO: CE251A (CYAN)	5	unidad	170.00	S	S	S	
2012	F600.611.730807.000.1	38912.01.3	bien	TONER HP-COLOR-4600 CODIGO: CE252A (YELLOW)	5	unidad	170.00	S	S	S	
2012	F600.611.730807.000.1	38912.01.3	bien	TONER HP-COLOR-4600 CODIGO: CE253A (MAGENTA)	5	unidad	170.00	S	S	S	
2012	F600.611.730807.000.1	38912.01.3	bien	TONER HP-COLOR-4600 CODIGO: C9720A (NEGRO)	4	unidad	240.00	S	S	S	
2012	F600.611.730807.000.1	38912.01.3	bien	TONER HP-COLOR-4600 CODIGO: C97201A (CYAN)	3	unidad	240.00	S	S	S	
2012	F600.611.730807.000.1	38912.01.3	bien	TONER HP-COLOR-4600 CODIGO: C9722A (YELLOW)	3	unidad	240.00	S	S	S	
2012	F600.611.730807.000.1	38912.01.3	bien	TONER HP-COLOR-4600 CODIGO: C9725A (MAGENTA)	3	unidad	240.00	S	S	S	
2012	F600.611.730807.000.1	38912.01.3	bien	TINTA LEXMARK X-3550 #23 (NEGRO)	6	unidad	26.00	S	S	S	
2012	F600.611.730807.000.1	38912.01.3	bien	TINTA LEXMARK X-3550 #24 (COLOR)	6	unidad	28.00	S	S	S	
2012	F600.611.730807.000.1	38912.01.3	bien	TONER SAMSUNG ML-2010 (NEGRO)	6	unidad	55.00	S	S	S	
2012	F600.611.730807.000.1	38912.01.3	bien	TONER HP CE255A (NEGRO)	5	unidad	150.00	S	S	S	
2012	F600.611.730807.000.1	38912.01.3	bien	TINTA LEXMARK Z-605 #16 (NEGRO)	4	unidad	33.00	S	S	S	
2012	F600.611.730807.000.1	38912.01.3	bien	TINTA LEXMARK Z-605 #26 (COLOR)	4	unidad	35.00	S	S	S	
2012	F600.611.730807.000.1	83632.00.1	servicio	Publicidad en medios de comunicación (radio, televisión e internet)	1	unidad	8,925.93	S	S	S	
2012	F600.611.730811.000.1	37292.01.1	bien	ALAMBRE GALVANIZADO N°16	10	unidad	1.50	S		S	

PLAN ANUAL DE COMPRAS

RUC ENTIDAD 1560000190001		INFORMACION DE LA PARTIDA PRESUPUESTARIA									
ANO	PARTIDA PRESUPUESTARIA / CUENTA CONTABLE	CODIGO CATEGORIA CPC A NIVEL 8	TIPO COMPRA (Bien, obra, servicio o consultoria)	DETALLE DEL PRODUCTO (Descripción de la contratación)	CANTIDAD ANUAL	UNIDAD (metro, litro etc)	COSTO UNITARIO (Dólares)	CUATRIMESTRE 1 (marcar con una S en el cuatrimestre que va a contratar)	CUATRIMESTRE 2 (marcar con una S en el cuatrimestre que va a contratar)	CUATRIMESTRE 3 (marcar con una S en el cuatrimestre que va a contratar)	
2012	F600.611.730811.000.1	37292.01.1	bien	BARRA DE COBRE 245 AMP	2	unidad	37.60	S			
2012	F600.611.730811.000.1	37292.01.1	bien	BOQUILLAS DE CERAMICA CUADRADAS	30	unidad	0.50	S			
2012	F600.611.730811.000.1	37292.01.1	bien	BRAZO DE HIERRO GALVANIZADO COLOR NEGRO PARA DOS FAROLES COI	25	unidad	50.00	S			
2012	F600.611.730811.000.1	37292.01.1	bien	BREKERS DE 30 AMP. MONOFÁSICOS (SQUARE-D)	10	unidad	5.50	S			
2012	F600.611.730811.000.1	37292.01.1	bien	BREKERS DE 20 AMP	10	unidad	5.20	S			
2012	F600.611.730811.000.1	37292.01.1	bien	BREKERS BIFASICOS DE 20 AMPERIOS	10	unidad	8.00	S			
2012	F600.611.730811.000.1	37292.01.1	bien	BREKERS BIFASICO P/RIEL DIN LS 2P-40A	6	unidad	11.00	S			
2012	F600.611.730811.000.1	37292.01.1	bien	BREKERS CAJA MOLDEADA 3 P. 175 AMP.	1	unidad	86.95	S			
2012	F600.611.730811.000.1	37292.01.1	bien	BREKERS CAJA MOLDEADA 3 P 40 AMP./50 AMP	2	unidad	42.90	S			
2012	F600.611.730811.000.1	37292.01.1	bien	BREKERS CAJA MOLDEADA 3 P 75 AMP.	1	unidad	57.60	S			
2012	F600.611.730811.000.1	37292.01.1	bien	BREKERS MONOFASICO P/RIEL DIN LS 20-40AMP.	24	unidad	5.50	S			
2012	F600.611.730811.000.1	37292.01.1	bien	BROCAS PARA TACO N°6 PUNTA DE DIAMANTE	20	unidad	2.50	S			
2012	F600.611.730811.000.1	37292.01.1	bien	BROCAS PARA TACO N°8 PUNTA DE DIAMANTE	10	unidad	3.00	S			
2012	F600.611.730811.000.1	37292.01.1	bien	CABLE N°6 awg 7 HILOS	40	unidad	2.61	S			
2012	F600.611.730811.000.1	37292.01.1	bien	CABLE 7 HILOS N° 8	400	unidad	1.70	S			
2012	F600.611.730811.000.1	37292.01.1	bien	CABLE CONCENTRICO THHN N° 2X12	100	unidad	1.45	S			
2012	F600.611.730811.000.1	37292.01.1	bien	CABLE CONCENTRICO THHN N° 2X14	300	unidad	1.29	S			
2012	F600.611.730811.000.1	37292.01.1	bien	CABLE TTU 1/0	350	unidad	10.38	S			
2012	F600.611.730811.000.1	37292.01.1	bien	CABLE TW 1/0	350	unidad	6.74	S			
2012	F600.611.730811.000.1	37292.01.1	bien	CABLE FLEXIBLE THHN N° 12	400	unidad	0.56	S			
2012	F600.611.730811.000.1	37292.01.1	bien	CABLE FLEXIBLE THHN N° 12	400	unidad	0.56	S			
2012	F600.611.730811.000.1	37292.01.1	bien	CABLE FLEXIBLE N° 10	60	unidad	0.88	S			
2012	F600.611.730811.000.1	37292.01.1	bien	CABLE FLEXIBLE N° 12	400	unidad	0.49	S			
2012	F600.611.730811.000.1	37292.01.1	bien	CABLE TTU No. 8	400	unidad	1.60	S			
2012	F600.611.730811.000.1	37292.01.1	bien	CAJA TERMICA TRIFASICA DE 12 PTO	2	unidad	35.00	S			
2012	F600.611.730811.000.1	37292.01.1	bien	CINTA AISLANTE ELÉCTRICA VINILO PARA USO GENERAL 3M. TEMFLEX D	20	unidad	1.15	S			
2012	F600.611.730811.000.1	37292.01.1	bien	FOCOS AHORRADORES (20 A 26 w)	100	unidad	4.65	S			
2012	F600.611.730811.000.1	37292.01.1	bien	FOCOS DE ARRANQUE DIRECTO DE 160 W 220 V E27	20	unidad	8.00	S			
2012	F600.611.730811.000.1	37292.01.1	bien	GABINETE METALICO 80 * 60	1	unidad	130.00	S			
2012	F600.611.730811.000.1	37292.01.1	bien	GLOBO ECOLOGICO DECORATIVO PLATA TRANSPARENTE 40 CM. DIAM. E27	50	unidad	120.00	S			
2012	F600.611.730811.000.1	37292.01.1	bien	INTERRUPTOR SIMPLE (PARA CAJETIN)	20	unidad	2.35	S			
2012	F600.611.730811.000.1	37292.01.1	bien	INTERRUPTOR DOBLE (PARA CAJETIN)	10	unidad	3.95	S			
2012	F600.611.730811.000.1	37292.01.1	bien	INTERRUPTOR TRIPLE (PARA CAJETIN)	10	unidad	4.50	S			

PLAN ANUAL DE COMPRAS

RUC_ENTIDAD 1560000190001		INFORMACION DE LA PARTIDA PRESUPUESTARIA									
ANO	PARTIDA PRESUPUESTARIA / CUENTA CONTABLE	CODIGO CATEGORIA CPC A NIVEL 8	TIPO COMPRA (Bien, obra, servicio o consultoría)	DETALLE DEL PRODUCTO (Descripción de la contratación)	CANTIDAD ANUAL	UNIDAD (metro, litro etc)	COSTO UNITARIO (Dólares)	CUATRIMESTRE 1 (marcar con una S en el cuatrimestre que va a contratar)	CUATRIMESTRE 2 (marcar con una S en el cuatrimestre que va a contratar)	CUATRIMESTRE 3 (marcar con una S en el cuatrimestre que va a contratar)	
2012	F600.611.730811.000.1	37292.01.1	bien	JUEGO DE AISLADORES DE RESINA P/BARRA DE COBRE	1	unidad	24.00	S			
2012	F600.611.730811.000.1	37292.01.1	bien	JUEGO DE ACCESORIOS P/ ORGANIZAR CABLEADO	1	unidad	60.00	S			
2012	F600.611.730811.000.1	37292.01.1	bien	MANGUERA FLEX DE 1/2"	400	unidad	0.30	S			
2012	F600.611.730811.000.1	37292.01.1	bien	MANGUERA FLEX DE 3/4"	300	unidad	0.45	S			
2012	F600.611.730811.000.1	37292.01.1	bien	PERNOS CAPNEADOS	60	unidad	0.35	S			
2012	F600.611.730811.000.1	37292.01.1	bien	PLAFONES DE CERAMICA	30	unidad	0.60	S			
2012	F600.611.730811.000.1	37292.01.1	bien	POSTE GALVANIZADO POR FUERA Y POR DENTRO CON UN BAÑO DE INMERSION	10	unidad	200.00	S			
2012	F600.611.730811.000.1	37292.01.1	bien	POSTE GALVANIZADO POR FUERA Y POR DENTRO CON UN BAÑO DE INMERSION	24	unidad	250.00	S			
2012	F600.611.730811.000.1	37292.01.1	bien	REFLECTORES DE SODIO DE 400W TIPO CAMPANA E40 SPORTSLITER	10	unidad	160.00	S			
2012	F600.611.730811.000.1	37292.01.1	bien	REFLECTORES DE SODIO DE 70W-E27	9	unidad	95.00	S			
2012	F600.611.730811.000.1	37292.01.1	bien	RIEL DIN (IM)	2	unidad	2.20	S			
2012	F600.611.730811.000.1	37292.01.1	bien	SILICON PASTA TRANSPARENTE (CARTUCHO)	10	unidad	4.25	S			
2012	F600.611.730811.000.1	37292.01.1	bien	TACOS FISHER N° 6	200	unidad	0.03	S			
2012	F600.611.730811.000.1	37292.01.1	bien	TACOS FISHER N° 8	200	unidad	0.05	S			
2012	F600.611.730811.000.1	37292.01.1	bien	TERMINAL TALON N° 1/0	40	unidad	1.15	S			
2012	F600.611.730811.000.1	37292.01.1	bien	TERMINAL TALON N° 2/0	25	unidad	1.25	S			
2012	F600.611.730811.000.1	37292.01.1	bien	TOMA CORRIENTES POLARIZADOS 110 V. PARA CAJETIN	30	unidad	1.85	S			
2012	F600.611.730811.000.1	37292.01.1	bien	TORNILLOS 1/4"X10	200	unidad	0.03	S			
2012	F600.611.730811.000.1	37292.01.1	bien	TORNILLOS AUTOPERFORANTES 3/4 X8	200	unidad	0.05	S			
2012	F600.611.730811.000.1	37292.01.1	bien	TUBOS GALVANIZADOS 4" 6 METROS DE LARGO	8	unidad	150.00	S			
2012	F600.611.730814.001.1	16110.00.1	bien	Suministro para Actividades Agropecuarias, Pesca y Caza	1	unidad	25.000.00	S			
2012	F600.611.730814.002.1	35290.05.1	bien	Eradicación de la rabia bovina, en la provincia	1	unidad	20.000.00	S			
2012	F600.611.730814.003.1	35290.05.1	bien	Eradicación de la fiebre aftosa en la provincia	1	unidad	20.000.00	S			
2012	F600.611.730899.002.1	38440.00.4	bien	Fomento al deporte provincial, en el area rural	1	unidad	100.000.00	S			
2012	F600.611.730899.003.1	54230.01.1	obra	Proyectos de obras de riego y drenaje	1	unidad	100.000.00	S			
2012	F600.611.730899.004.1	32210.00.1	bien	Seguridad y participación ciudadana	1	unidad	27.000.00	S			
2012	F600.611.730899.005.1	32210.00.1	bien	Promoción y difusión turística de Napo	1	unidad	30.000.00	S			
2012	F600.611.730899.009.1	54400.02.1	bien	Señalética turística provincial	1	unidad	30.000.00	S			
2012	F600.611.730899.010.1	67813.00.1	servicio	Fortalecimiento de la Unidad de Turismo	1	unidad	8.000.00	S			
2012	F600.611.730899.011.1	32210.00.1	bien	Ferias turísticas a nivel nacional	1	unidad	10.000.00	S		S	
2012	F600.611.730899.012.1	32210.00.1	bien	Fortalecimiento Turístico en la parroquia Oyacachi	1	unidad	50.000.00	S		S	
2012	F600.611.730899.013.1	32210.00.1	bien	Restauración de bienes patrimoniales del cantón	1	unidad	50.000.00	S		S	
2012	F600.611.730899.014.1	04110.01.1	bien	Mantenimiento de la granja y diferentes especies animales y vegetales existentes	1	unidad	10.000.00	S		S	

PLAN ANUAL DE COMPRAS

RUC	ENTIDAD	1560000190001	INFORMACIÓN DE LA PARTIDA PRESUPUESTARIA									
ANO	PARTIDA PRESUPUESTARIA / CUENTA CONTABLE	CODIGO CATEGORIA CPC A NIVEL 8	TIPO COMPRA (Bien, obra, servicio o consultoría)	DETALLE DEL PRODUCTO (Descripción de la contratación)	CANTIDAD ANUAL	UNIDAD (metro, litro etc)	COSTO UNITARIO (Dólares)	CUATRIMESTRE 1 (marcar con una S en el cuatrimestre que va a contratar)	CUATRIMESTRE 2 (marcar con una S en el cuatrimestre que va a contratar)	CUATRIMESTRE 3 (marcar con una S en el cuatrimestre que va a contratar)		
2012	F600.611.730899.015.1	42921.00.1	bien	Ferias productivas a nivel nacional, provincial, cantonal y parroquial	1	unidad	70.000.00		S			
2012	F600.611.730899.016.1	04110.01.1	bien	Producción psicola en las diferentes organizaciones de la provincia	1	unidad	50.000.00		S			
2012	F600.611.730899.017.1	02122.00.1	bien	Producción de especies menores en las diferentes organizaciones de la provincia	1	unidad	20.000.00		S			
2012	F600.611.730899.018.1	01510.09.1	bien	Reforestación en el manejo sustentable de los recursos forestales en las cuencas y mic	1	unidad	60.000.00		S			
2012	F600.611.730899.019.1	01510.02.2	bien	Apoyo a las cadenas productivas del café y cacao en la provinca	1	unidad	40.000.00		S			
2012	F600.611.730899.021.1	01510.09.1	bien	Plan de mejoramiento de productos de consumo familiar en la seguridad alimentaria	1	unidad	40.000.00		S			
2012	F600.611.730899.022.1	42921.00.1	bien	Feria Provincial de producción	1	unidad	100.000.00		S			
2012	F600.611.730899.023.1	42921.00.1	bien	Fortalecimiento a proyectos productivos	1	unidad	50.000.00		S			
2012	F600.611.730899.024.1	02129.02.1	bien	Fomento a zootecnaderos de especies nativas y plantas medicinales	1	unidad	50.000.00		S			
2012	F600.611.730899.025.1	42921.00.1	bien	Cadenas de valor en la producción zonas alta y baja de la provincia	1	unidad	50.000.00		S			
2012	F600.611.730899.026.1	86121.00.1	bien	Mejoramiento genético, para ganaderos de la zona baja de la provincia	1	unidad	100.000.00		S			
2012	F600.611.730899.027.1	53121.00.2	obra	Implementación para la fábrica de escobas en la comunidad de Shalcana de la parro	1	unidad	30.000.00		S			
2012	F600.611.750107.001.1	52111.00.1	obra	Construcción de obras en el area educativo	1	unidad	150.000.00	S		S		
2012	F600.611.750107.002.1	53122.00.1	obra	Construcción de obras en el area deportivo	1	unidad	150.000.00	S		S		
2012	F600.611.750107.003.1	52111.00.1	obra	Construcción de obras para el social y cultural	1	unidad	150.000.00	S		S		
2012	F600.611.750107.004.1	53122.00.1	obra	Construcción de obras en los talleres del G.P.N	1	unidad	100.000.00	S		S		
2012	F600.611.750107.005.1	53122.00.1	obra	Construcción de infraestructura deportiva, educativa y comunitaria, cantón Chaco	1	unidad	250.000.00	S		S		
2012	F600.611.750199.001.1	53122.00.1	obra	Construcción de paraderos turísticos e infraestructura	1	unidad	50.000.00	S		S		
2012	F600.611.750199.002.1	53122.00.1	obra	Infraestructura para semovientes, capacitación, laboratorio	1	unidad	60.000.00	S		S		
2012	F600.611.750501.001.1	37292.01.1	bien	Construcción de centro de comercialización Baeza, cantón Quijos	1	unidad	200.000.00		S			
2012	F600.611.750501.002.1	37292.01.1	bien	Mantenimiento del Edificio del G.P.N	1	unidad	23.000.00	S		S		
2012	F600.611.750501.003.1	37292.01.1	bien	Mantenimiento de los Talleres del G.P.N	1	unidad	23.000.00	S		S		
2012	F600.611.750501.004.1	37292.01.1	bien	Mantenimiento de infraestructura del dispensario médico	1	unidad	20.000.00		S			
2012	F600.611.750501.005.1	37292.01.1	bien	Mantenimiento del Coliseo Mayor de Tena (oficinas de Planificación)	1	unidad	33.160.00		S			
2012	F600.611.840103.000.1	36990.00.1	bien	Otros Mantenimiento y Reparaciones de Obra en la provincia	1	unidad	300.000.00		S			
2012	F600.611.840103.000.1	36990.00.1	bien	ADQUISICION EXTINTORES CON POLVO QUIMICO 20 LIBRAS P.Q.S.	5	unidad	120.00		S			
2012	F600.611.840103.000.1	36990.00.1	bien	ARCHIVADORES AEREOS	1	unidad	125.00		S			
2012	F600.611.840103.000.1	36990.00.1	bien	ARCHIVADORES DE METAL 4 GAVETAS VERTICAL	10	unidad	180.00		S			
2012	F600.611.840103.000.1	36990.00.1	bien	ARCHIVADORES TIPO BIBLIOTECA CON PUERTAS Y SEGURIDAD EN MELAM	2	unidad	400.00		S			
2012	F600.611.840103.000.1	36990.00.1	bien	ARCHIVADORES TIPO VITRINA METALICO CON PUERTAS CORREDIZAS DE V	8	unidad	350.00		S			
2012	F600.611.840103.000.1	36990.00.1	bien	BUTACAS TRIPERSONALES	1	unidad	380.00		S			
2012	F600.611.840103.000.1	36990.00.1	bien	ESCRITORIO EN L DE 1.30*1.47	10	unidad	175.00		S			
2012	F600.611.840103.000.1	36990.00.1	bien	PARASOLES	15	unidad	90.00		S			

PLAN ANUAL DE COMPRAS

RUC_ENTIDAD 1560000190001		INFORMACION DE LA PARTIDA PRESUPUESTARIA									
AÑO	PARTIDA PRESUPUESTARIA / CUENTA CONTABLE	CODIGO CATEGORIA CPC A NIVEL 8	TIPO COMPRA (Bien, obra, servicio o consultoría)	DETALLE DEL PRODUCTO (Descripción de la contratación)	CANTIDAD ANUAL	UNIDAD (metro, litro etc)	COSTO UNITARIO (Dólares)	CUATRIMESTRE 1 (marcar con una S en el cuatrimestre que va a contratar)	CUATRIMESTRE 2 (marcar con una S en el cuatrimestre que va a contratar)	CUATRIMESTRE 3 (marcar con una S en el cuatrimestre que va a contratar)	
2012	F600.611.840103.000.1	36990.00.1	bien	PIZARRA DE TIZA LIQUIDA	6	unidad	100.00		S		
2012	F600.611.840103.000.1	36990.00.1	bien	SILLA GIRATORIA TIPO SECRETARIA	15	unidad	120.00		S		
2012	F600.611.840104.000.1	44426.00.1	bien	CENTRAL DE AIRE ACONDICIONADO CONDUCTOS Y DIFUSORES DE 60000 BT	1	unidad	5,000.00		S		
2012	F600.611.840104.000.1	44426.00.1	bien	LAVADORA DE ROPA DE 30 LBS	1	unidad	650.00		S		
2012	F600.611.840104.000.1	44426.00.1	bien	SECADORA DE ROPA DE 30 LBS.	1	unidad	650.00		S		
2012	F600.611.840104.000.1	44426.00.1	bien	TELEFONO SENCILLO PANASONIK	2	unidad	20.00		S		
2012	F600.611.840104.000.1	44426.00.1	bien	TELEFAX PANASONIC KX-FC2451	4	unidad	290.00		S		
2012	F600.611.840107.000.1	45210.00.1	bien	COMPUTADOR PORTÁTIL	1	unidad	1,300.00		S		
2012	F600.611.840107.000.1	45210.00.1	bien	CAMARA FOTOGRAFICA	4	unidad	450.00		S		
2012	F600.611.840107.000.1	45210.00.1	bien	IMPRESORA LASER MONOCOLOR	1	unidad	400.00		S		
2012	F600.611.840107.000.1	45210.00.1	bien	IMPRESORA LASER MULTIFUNCIÓN MONOC	1	unidad	1,550.00		S		
2012	F600.611.840107.000.1	45210.00.1	bien	DISCO DURO EXTERNO	4	unidad	200.00		S		
2012	F600.611.840107.000.1	45210.00.1	bien	COMPUTADOR PORTÁTIL	1	unidad	1,300.00		S		
2012	F600.611.840107.000.1	45210.00.1	bien	LICENCIA SOFTWARE IDRISI TAIGA	1	unidad	1,500.00		S		
2012	F600.611.840107.000.1	45210.00.1	bien	TERRASIN PROFESIONAL	3	unidad	1,200.00		S		
2012	F600.611.840107.000.1	45210.00.1	bien	LICENCIA ARCVIEW 3.2	1	unidad	500.00		S		
2012	F600.611.840107.000.1	45210.00.1	bien	TARJETA DE VIDEO 1.5 GB	4	unidad	150.00		S		
2012	F600.611.840107.000.1	45210.00.1	bien	MEMORIA RAM 4 GB	6	unidad	38.00		S		
2012	F600.611.840107.000.1	45210.00.1	bien	COMPUTADOR DE ESCRITORIO	6	unidad	1,250.00		S		
2012	F600.611.840107.000.1	45210.00.1	bien	CAMARA FOTOGRAFICA	2	unidad	500.00		S		
2012	F600.611.840107.000.1	45210.00.1	bien	COMPUTADOR DE ESCRITORIO	3	unidad	1,250.00		S		
2012	F600.611.840107.000.1	45210.00.1	bien	COMPUTADOR DE ESCRITORIO	5	unidad	1,250.00		S		
2012	F600.611.840107.000.1	45210.00.1	bien	COMPUTADOR PORTÁTIL	2	unidad	1,300.00		S		
2012	F600.611.840107.000.1	45210.00.1	bien	PROYECTOR	1	unidad	1,350.00		S		



GOBIERNO PROVINCIAL DE NAPO
DISTRIBUTIVO DE LA REMUNERACION DE LOS SERVIDORES (AS) AÑO 2012

NOMBRES Y APELLIDOS	PARTIDA PRESUPUESTARIA	PUESTO ACTUAL	TITULO ACADEMICO	PUESTO	No. MESES	R.M.U	TOTAL MENSUAL	ASIGNACION ANUAL
PROCESOS GOBERNANTES								
PREFECTURA								
CHACON PADILLA SERGIO ENRIQUE	A100.114.510105.000.1.01.01	PREFECTO PROVINCIAL	DOCTOR EN JURISPRUDENCIA AB. DE LA REPUBLICA	1	12	82,973.02	82,973.02	995,676.24
CERDA LOPEZ MARILYN ANDRONICA	A100.114.510105.000.1.1.02	ASISTENTE DE PROFESIONAL 1	BACHILLER EN COMERCIO Y ADMINISTRACION	1	12	5,450.00	5,450.00	65,400.00
CERDA ALVARADO SERAFINA LUCRECIA	A100.114.510105.000.1.01.02	AUXILIAR DE SERVICIOS	BACHILLER EN COMERCIO Y ADMINISTRACION	1	12	681.43	681.43	8,177.16
REYES GUERRERO EDUARDO SANTIAGO	A100.114.510105.000.1.01.04	ASISTENTE ADMINISTRATIVO "B"	BACHILLER EN QUIMICO BIOLÓGICO	1	12	466.10	466.10	5,593.20
VICE PREFECTURA								
GUTIERREZ BORBUA SUSANA	A100.114.510105.000.1.02.01	VICE PREFECTA PROVINCIAL		1	12	527.00	527.00	6,324.00
PROCESOS HABILITANTES DE ASESORIA								
PROCURADURIA SINDICA								
NACIMBA ORLANDO	A100.114.510105.000.1.03.01	PROCURADOR SINDICO PROVINCIAL	DOCTOR EN JURISPRUDENCIA	1	12	4,905.00	4,905.00	58,860.00
VACANTE	A100.114.510105.000.1.03.02	ABOGADO 7	DOCTOR EN JURISPRUDENCIA	1	12	2,224.00	2,224.00	26,688.00
CHIMBO GREFA ENRIQUE ALEJANDRO	A100.114.510105.000.1.03.03	ASISTENTE DE PROFESIONAL 2	LIC. EN CIENCIAS PUBLICAS Y SOCIALES	1	12	1,165.00	1,165.00	13,980.00
ANDI SHIGUANGO MARLENE ZOILA	A100.114.510105.000.1.03.04	SECRETARIA EJECUTIVA 2	BACHILLER EN INFORMATICA	1	12	719.98	719.98	8,639.76
CARZON DALGO HAYDEE MARINA	A100.114.510105.000.1.03.05	SECRETARIA EJECUTIVA 3	TECNOLOGA EN SECRETARIADO EJECUTIVO	1	12	504.64	504.64	6,055.68
GESTION DE AUDITORIA INTERNA								
REYES GUERRERO MARGARITA	A100.114.510105.000.1.13.07	CONTADORA 3	LIC. EN CONTABILIDAD Y AUDITORIA	1	12	664.03	664.03	7,968.36
CALAPUCHA NACIMBA YAJAIRA ONELIA	A100.114.510105.000.1.06.04	AUXILIAR DE SERVICIOS - B	BACHILLER EN COMERCIO Y ADMINISTRACION	1	12	840.94	840.94	10,091.28
COMUNICACION SOCIAL								
VACANTE	A100.114.510105.000.1.05.01	JEFE DE COMUNICACIÓN SOCIAL	BACHILLER FISICO MATEMATICO	1	12	466.10	466.10	5,593.20
HIDROVO LASCANO RAUL RUBEN	A100.114.510105.000.1.05.02	JEFE DE EDUCACION Y CULTURA	BACHILLER EN CIENCIAS SOCIALES	1	12	1,600.00	1,600.00	19,200.00
CIFUENTES MARTINEZ EDGAR ABELARDO	A100.114.510105.000.1.07.03	ANALISTA DE RECURSOS HUMANOS JEFE	BACHILLER EN MECANICA INDUSTRIAL	1	12	1,215.00	1,215.00	14,580.00
AGUINDA CORREA JULIO CESAR	A100.114.510105.000.1.05.03	AUXILIAR DE SERVICIOS - B	CICLO BASICO	1	12	871.04	871.04	10,452.48
CASTRO TORRES EDDY FRANKLIN	A100.114.510105.000.1.05.04	PROGRAMADOR		1	12	466.10	466.10	5,593.20
CERDA TAPUY PATRICIO RICARDO	A100.114.510105.000.1.05.05	AUXILIAR DE SERVICIOS - B	PRIMER AÑO DE BACHILLERATO	1	12	672.01	672.01	8,064.12
ESCOBAR RAMIREZ RICHAIR STALIN	A100.114.510105.000.1.05.06	PROMOTOR CULTURAL 2	BACHILLER EN INDUSTRIAS MECANICAS	1	12	466.10	466.10	5,593.20
PAREDES RON SIXTO ALFONSO	A100.114.510105.000.1.05.07	PROMOTOR CULTURAL 1	BACHILLER EN COMERCIO Y ADMINISTRACION TURISMO	1	12	757.50	757.50	9,090.00
URBINA VASCONEZ JUAN CARLOS	A100.114.510105.000.1.05.10	AUXILIAR DE SERVICIOS - A	BACHILLER EN INFORMATICA	1	12	528.30	528.30	6,339.60
PROCESOS HABILITANTES DE APOYO								
GESTION ADMINISTRATIVA								
BENAVIDES TITO	A100.114.510105.000.1.06.01	DIRECTOR ADMINISTRATIVO		1	12	445.00	445.00	5,340.00
PAUCAY GARAY EMERITA MARLENE	A100.114.510105.000.1.06.02	ASISTENTE DE PROFESIONAL 2 - A	LIC. EN SECRETARIADO GERENCIAL	1	12	2,224.00	2,224.00	26,688.00
RUIZ PROCEL JENNY CAROLINA	A100.114.510105.000.1.12.02	PROFESIONAL 4	INGENIERA EN EMPRESAS COMERCIALES	1	12	691.34	691.34	8,296.08
RECURSOS HUMANOS								
VACANTE	A100.114.510105.000.1.07.01	DIRECTOR TECNICO DE AREA DEL TALENTO HUMANO	CONTADOR BACHILLER EN CIENCIAS DE COMERCIO Y ADMINISTRACION	1	12	1,600.00	1,600.00	19,200.00
TORRES VILLAMAGUA PABLO SAMUEL	A100.114.510105.000.1.07.02	JEFE DE RECURSOS HUMANOS	BACHILLER EN CIENCIAS SOCIALES	1	12	1,332.92	1,332.92	15,995.04
VILLENA ESCOBAR LIDIA MAGDALENA	A100.114.510105.000.1.07.04	ANALISTA DE RECURSOS HUMANOS 2	BACHILLER EN COMERCIO Y ADMINISTRACION ESPECIALIZADA	1	12	902.30	902.30	10,827.60
SAMANIEGO MUÑOZ LUIS GILBERTO	A100.114.510105.000.1.07.05	PROFESIONAL 6 GRADO 13	DOCTOR EN ADMINISTRACION PUBLICA	1	12	1,418.00	1,418.00	17,016.00
PAREDES LLORI PALMIRA	A100.114.510105.000.1.07.06	ASISTENTE DE PROFESIONAL	LICENCIADA EN ADMINISTRACION DE EMPRESAS	1	12	641.80	641.80	7,701.60



GOBIERNO PROVINCIAL DE NAPO

DISTRIBUTIVO DE LA REMUNERACION DE LOS SERVIDORES (AS) AÑO 2012

NOMBRES Y APELLIDOS	PARTIDA PRESUPUESTARIA	PUESTO ACTUAL	TITULO ACADEMICO	PUESTO	No. MESES	R.M.U	TOTAL MENSUAL	ASIGNACION ANUAL
MAZA PEREZ NARCISA LEONILA	A100.114.510105.000.1.10.14	SECRETARIA EJECUTIVA 2	LIC. EN SECRETARIADO GERENCIAL	1	12	520.76	520.76	6.249.12
GREFA CHIMBO JENNY AURORA	A100.114.510105.000.1.07.07	SECRETARIA EJECUTIVA 3	TECNOLOGA EN SECRETARIADO EJECUTIVO	1	12	633.24	633.24	7.598.88
ANDY COQUINCHE SANDRA CUMANDA	A100.114.510105.000.1.07.08	OFICINISTA - A	LIC. EN ADMINISTRACION SECRETARIAL	1	12	413.00	413.00	4.956.00
YUMBO CHIMBO ROSA NELLY	A100.114.510105.000.1.07.09	OFICINISTA - A	EGRESADA EN SECRETARIADO GERENCIA	1	12	413.00	413.00	4.956.00
VACANTE	A100.114.510105.000.1.07.10	TECNICO EN SEGURIDAD INDUSTRIAL	INGENIERO INDUSTRIAL	1	12	1.150.00	1.150.00	13.800.00
COMPRAS PUBLICAS								
RAMIREZ OCAÑAN JUAN PABLO	A100.114.510105.000.1.08.06	DIRECTOR TECNICO DE AREA	DOCTOR EN JURISPRUDENCIA	1	12	1.600.00	1.600.00	19.200.00
PAREDES RON KARINA LINDA	A100.114.510105.000.1.08.01	SECRETARIA EJECUTIVA 3	LIC. EN SECRETARIADO GERENCIAL	1	12	585.85	585.85	7.030.20
BUENAÑO CASTILLO JOSE PATRICIO	A100.114.510105.000.1.08.02	PROVEEDOR JEFE	BACHILLER EN FISICO MATEMATICO	1	12	1.215.00	1.215.00	14.580.00
SANMIGUEL RODRIGUEZ MARIO	A100.114.510105.000.1.08.03	PROVEEDOR	BACHILLER EN MECANICA INDUSTRIAL	1	12	718.07	718.07	8.616.84
NARVAEZ ROSADO BYRON DAVID	A100.114.510105.000.1.08.04	AUXILIAR DE PROVEEDURIA	BACHILLER EN COMERCIO Y ADMINISTRACION	1	12	605.72	605.72	7.268.64
ORTIZ ORTIZ NANCY PATRICIA	A100.114.510105.000.1.08.05	AUXILIAR DE CONTABILIDAD	BACHILLER EN COMERCIO Y ADMINISTRACION	1	12	433.25	433.25	5.199.00
SISTEMAS E INFORMATICA								
GREFA AGUINDA ROSA NATALLA	A100.114.510105.000.1.09.01	JEFE DE SISTEMAS	INGENIERA EN INFORMATICA	1	12	1.155.22	1.155.22	13.862.64
LICUY CALAPUCHA GIOVANNY PEDRO	A100.114.510105.000.1.09.03	OFICINISTA - A	BACHILLER EN INFORMATICA	1	12	413.00	413.00	4.956.00
SERVICIOS INSTITUCIONALES								
VACANTE	A100.114.510105.000.1.10.19	COORDINADOR DE SERVICIOS INSTITUCIONALES	INGENIERO COMERCIAL O LICENCIADO EN ADMINISTRACION	1	12	1.030.00	1.030.00	12.360.00
ARAUJO CRUZ ALEXANDRA DEL PILAR	A100.114.510105.000.1.09.02	ANALISTA DE SISTEMAS	ANALISTA DE SISTEMAS	1	12	732.23	732.23	9.026.76
UVILLUS VARGAS WILLIAM VICTOR	A100.114.510105.000.1.10.18	JEFE DE MANTENIMIENTO	BACHILLER EN TECNICO INDUSTRIAL MECANICA	1	12	572.29	572.29	6.867.48
PROCESOS HABILITANTES DE APOYO								
GESTION FINANCIERA								
MORALES ALEJANDRO	A100.114.510105.000.1.11.01	DIRECTOR FINANCIERO	INGENIERO - COMERCIAL	1	12	2.224.00	2.224.00	26.688.00
CERDA LOPEZ VIRDY SUGEN	A100.114.510105.000.1.01.03	OFICINISTA	TECNOLOGA EN SECRETARIADO EJECUTIVO	1	12	413.00	413.00	4.956.00
PRESUPUESTO								
ESCOBAR RAMIREZ SUSAN OBERLIZA	A100.114.510105.000.1.04.02	CONTADORA 2	LIC. EN CONTABILIDAD Y AUDITORIA	1	12	660.74	660.74	7.928.88
CONTABILIDAD								
VACANTE	A100.114.510105.000.1.13.01	DIRECTORA TECNICA DEL AREA DE CONTABILIDAD	INGENIERA COMERCIAL	1	12	1.600.00	1.600.00	19.200.00
VILLALTA CARRERA NATALIA DEL ROCIO	A100.114.510105.000.1.13.02	PREPROFESIONAL GRADO 7	LIC. EN CONTABILIDAD Y AUDITORIA	1	12	1.286.00	1.286.00	15.432.00
PEREZ GAVILANES BLANCA	A100.114.510105.000.1.04.01	JEFE DE CONTABILIDAD 2	BACHILLER EN COMERCIO Y ADMINISTRACION	1	12	1.580.12	1.580.12	18.961.44
VASCO CAMPAÑA MIRYAM BLANCA	A100.114.510105.000.1.13.03	CONTADORA 3	BACHILLER EN COMERCIO Y ADMINISTRACION	1	12	1.283.14	1.283.14	15.397.68
MASACHE NARVAEZ GLADIS	A100.114.510105.000.1.13.04	CONTADORA 3	BACHILLER EN COMERCIO Y ADMINISTRACION	1	12	904.79	904.79	10.857.48
CARRERA LOJA BLANCA MIREYA	A100.114.510105.000.1.13.05	CONTADORA 3	BACHILLER EN COMERCIO Y ADMINISTRACION	1	12	991.11	991.11	11.893.32
COX SANMIGUEL MYRIAM LILET	A100.114.510105.000.1.13.06	CONTADOR 2	BACHILLER EN COMERCIO Y AUDITORIA	1	12	975.73	975.73	11.708.76
MERO MORALES ROBERTO BIENVENIDO	A100.114.510105.000.1.13.08	CONTADORA 1	LIC. EN CONTABILIDAD Y AUDITORIA	1	12	682.94	682.94	8.195.28
PAEZ ARMAS PAULINA TAMARA	A100.114.510105.000.1.13.09	CONTADORA 1	BACHILLER EN COMERCIO Y ADMINISTRACION	1	12	519.65	519.65	6.235.80
TANGUILA ANDY KELMI QUIMENA	A100.114.510105.000.1.13.10	SECRETARIA EJECUTIVA 3	BACHILLER EN SECRETARIADO ESPAÑOL	1	12	537.12	537.12	6.445.44
SILVA ALDAZ HILDA TERESA	A100.114.510105.000.1.13.11	CONTADORA 1	LIC. EN CONTABILIDAD Y AUDITORIA	1	12	638.89	638.89	7.666.68
MAMALLACTA TAPUY CLAUDIA MARIABEL	A100.114.510105.000.1.15.06	CONTADORA 1	BACHILLER EN COMERCIO Y ADMINISTRACION	1	12	555.36	555.36	6.664.32
TESORERIA								
VACANTE	A100.114.510105.000.1.14.01	DIRECTOR TECNICO DE AREA	INGENIERO COMERCIAL O LICENCIADO EN ADMINISTRACION	1	12	1.600.00	1.600.00	19.200.00



GOBIERNO PROVINCIAL DE NAPO

DISTRIBUTIVO DE LA REMUNERACION DE LOS SERVIDORES (AS) AÑO 2012

NOMBRES Y APELLIDOS	PARTIDA PRESUPUESTARIA	PUESTO ACTUAL	TITULO ACADEMICO	PUESTO	No. MESES	R.M.U	TOTAL MENSUAL	ASIGNACION ANUAL
RON LLORY NANCY EDDA	A100.114.510105.000.1.14.02	PAGADORA	LIC. EN CONTABILIDAD Y AUDITORIA	1	12	1,005.37	1,005.37	12,064.44
COX SANMIGUEL SEGUNDO LENIN TROSTIK	A100.114.510105.000.1.03.06	ABOGADO DEL JUZGADO DE COACTIVAS ABOGADO		1	12	1,026.00	1,026.00	12,312.00
CARRERA MONCAYO ROSANA ELIZABETH	A100.114.510105.000.1.14.03	RECAUDADORA	LIC. EN CONTABILIDAD Y AUDITORIA	1	12	527.21	527.21	6,326.52
FREIRE PUNGUIL LOURDES BEATRIZ	A100.114.510105.000.1.14.04	CONTADORA 2	BACHILLER EN COMERCIO Y ADMINISTRACION	1	12	662.16	662.16	7,945.92
GREFA AGUINDA BETHY ALINA	A100.114.510105.000.1.14.06	OFICINISTA - A	CARRERA CORTA PRACTICO EN MANEJO DE EQUIPO DE	1	12	413.00	413.00	4,956.00
BODEGA								
GALLO OLIVO MILTON GIOVANNY	A100.114.510105.000.1.15.01	PROFESIONAL 4	INGENIERO EN EMPRESAS COMERCIALES	1	12	1,026.00	1,026.00	12,312.00
MUNOZ VILLACIS ENRIQUE GIOVANI	A100.114.510105.000.1.15.02	GUARDALMACEN GENERAL 2	BACHILLER EN FISICO MATEMATICO	1	12	1,283.14	1,283.14	15,397.68
CERDA TAPUY RUMI MAX	A100.114.510105.000.1.15.03	OFICINISTA - A	BACHILLER EN ADMINISTRACION	1	12	413.00	413.00	4,956.00
GUADALUPE BORJA WASHINGTON DAMILO	A100.114.510105.000.1.15.04	RESPONSABLE DE ACTIVOS HIJOS	LICENCIADO EN EDUCACION	1	12	761.99	761.99	9,143.88
MAMALLACTA ANDI ANDRES VICENTE	A100.114.510105.000.1.15.05	GUARDALMACEN 2	BACHILLER EN MECANICA AUTOMOTRIZ	1	12	1,215.00	1,215.00	14,580.00
SHIGUANGO ANDI ANSELMO VINICIO	A100.114.510105.000.1.15.07	CONTADORA 1	BACHILLER EN INFORMATICA	1	12	535.71	535.71	6,428.52
PONCE REYES JACINTA EULALIA	A100.114.510105.000.1.14.05	CONTADORA 1	BACHILLER EN COMERCIO Y ADMINISTRACION	1	12	521.35	521.35	6,256.20
PROCESOS HABILITANTES DE APOYO								
SECRETARIA GENERAL								
BRAVO CISNEROS LUIS OSWALDO	A100.114.510105.000.1.16.01	SECRETARIO CONSEJO PROV. 1		1	12	2,224.00	2,224.00	26,688.00
IBARRA ACOSTA FLORISA MAGALI	A100.114.510105.000.1.16.02	PROSECRETARIA CONSEJO PROV.	LIC. EN SECRETARIADO GERENCIAL	1	12	907.80	907.80	10,893.60
ESTUPTAN AN OTERO TAMARA ARACELY	A100.114.510105.000.1.16.03	SECRETARIA EJECUTIVA 3	BACHILLER EN COMERCIO Y ADMINISTRACION	1	12	609.58	609.58	7,314.96
LOAIZA GREFA TAITIANA PAOLA	A100.114.510105.000.1.16.04	AUXILIAR DE SERVICIOS - B	EGRESADA EN SECRETARIADO GERENCIA	1	12	466.10	466.10	5,593.20
RIOFRO VALVERDE MARINA ELIZABETH	A100.114.510105.000.1.05.08	SECRETARIA PARTICULAR PREFECTURA	EGRESADA EN SECRETARIADO GERENCIA	1	12	484.79	484.79	5,817.48
RIVADENEYRA LARA MARIA EUGENIA	A100.114.510105.000.1.16.05	ASISTENTE DE PROFESIONAL 2	BACHILLER EN CIENCIAS DE LA EDUCACION	1	12	863.44	863.44	10,361.28
RECEPCION								
ANDY LOPEZ MARCELINA MARGARITA	A100.114.510105.000.1.16.06	AUXILIAR DE SERVICIOS - B	INGENIERA EN GESTION GERENCIAL	1	12	466.10	466.10	5,593.20
DOCUMENTACION Y ARCHIVO								
PAREDES TORRES IRMA JHANETH	A100.114.510105.000.1.16.07	ASISTENTE PROSECRETARIA	LIC. EN SECRETARIADO GERENCIAL	1	12	873.50	873.50	10,482.00
BAQUERO BORRUA RICARDO PATRICIO	A100.114.510105.000.1.16.08	ANALISTA DE RECURSOS HUMANOS 1	BACHILLER EN CIENCIAS SOCIALES	1	12	829.99	829.99	9,959.88
LOPEZ ZURITA REMIGIO LUIS	A100.114.510105.000.1.16.09	AUXILIAR DE SERVICIOS - B	PRACTICO EN MANEJO DE EQUIPOS DE COMPUTO	1	12	466.10	466.10	5,593.20
ESTUDIOS CIVILES Y ARQUITECTONICOS								
RUEDA PAEZ DANNY RITHA	A100.114.510105.000.1.05.09	SECRETARIA EJECUTIVA 3	BACHILLER EN CIENCIAS QUIMICO BIOLOGO	1	12	626.34	626.34	7,516.08
AMORES VALDIVIEZO SANDRA PATRICIA	A100.114.510105.000.1.10.01	SECRETARIA EJECUTIVA 3	TECNOLOGA EN SECRETARIADO EJECUTIVO	1	12	630.50	630.50	7,566.00
						28,686.42	28,686.42	344,237.04
PROCESOS GOBERNANTES								
RIVADENEYRA BAQUERO CLIDE RICARDO	F600.611.610105.000.1.03.05	TECNICO " B "	BACHILLER EN MECANICA INDUSTRIAL	1	12	620.00	620.00	7,440.00
FALCON ROSA ELVIRA	F600.611.610105.000.1.02.19	AUXILIAR DE SERVICIOS - B	EGRESADA EN SECRETARIADO GERENCIA	1	12	466.10	466.10	5,593.20
COMUNICACION SOCIAL								
LEON TOAPANTA ROCIO ALEXANDRA	F600.611.610105.000.1.02.01	SECRETARIA PRIVADA PREFECTURA	BACHILLER EN COMERCIO Y ADMINISTRACION	1	12	680.97	680.97	8,171.64
ROSALES SANMIGUEL INDIANA SULMIRA	F600.611.610105.000.1.01.07	SECRETARIA EJECUTIVA 2	TECNICO SUPERIOR EN SECRETARIADO EJECUTIVO	1	12	541.38	541.38	6,496.56
SERVICIOS INSTITUCIONALES								
TAPUY GREFA ALEXANDRA VERONICA	F600.611.610105.000.1.03.10	AUXILIAR DE SERVICIOS - B	CONTADOR BACHILLER	1	12	469.00	469.00	5,628.00
ANDI GREFA NORMA ANITA	F600.611.610105.000.1.03.11	AUXILIAR DE SERVICIOS - B	BACHILLER EN CIENCIAS SOCIALES	1	12	469.00	469.00	5,628.00



GOBIERNO PROVINCIAL DE NAPO

DISTRIBUTIVO DE LA REMUNERACION DE LOS SERVIDORES (AS) AÑO 2012

NOMBRES Y APELLIDOS	PARTIDA PRESUPUESTARIA	PUESTO ACTUAL	TITULO ACADEMICO	PUESTO	No. MESES	R.M.U	TOTAL MENSUAL	ASIGNACION ANUAL
PROCESOS HABILITANTES DE APOYO								
PRESUPUESTO								
ANDI TAPUY NORMA LEUCADIA	F600.611.610105.000.1.01.06	JEFE PRESUPUESTO- PROFESIONAL- 6-GA	INGENIERA COMERCIAL	1	12	1,667.08	1,667.08	20,004.96
PROCESOS HABILITANTES DE APOYO								
DIRECCION DE PLANIFICACION, AMBIENTE, PRODUCCION Y PROYECTOS								
PRODUCCION Y DESARROLLO SUSTENTABLE								
MANOSALVAS MAFLA ALCIVAR LUIS ULPIA	F600.611.610105.000.1.01.01	DIRECTOR DE PLANIFICACION, AMBIENTE	ECONOMISTA	1	12	2,224.00	2,224.00	26,688.00
CASTRO V ASQUEZ DENICE VILMANIA	F600.611.610105.000.1.01.05	ASISTENTE DE PROFESIONAL 2 - A	LIC. EN SECRETARIADO GERENCIAL	1	12	782.48	782.48	9,389.76
CARVAJAL BIFARINI MILENE BEATRIZ	F600.611.610105.000.1.01.03	ASISTENTE DE PROFESIONAL 2	LIC. EN EDUCACION FISICA	1	12	673.43	673.43	8,081.16
BASURTO VALLEJO FERNANDO	F600.611.610105.000.1.01.04	JEFE DE PROYECTOS	ARQUITECTO	1	12	1,527.98	1,527.98	18,335.76
CASTRO OSORIO MONICA PATRICIA	F600.611.610105.000.1.01.02	ASISTENTE DE PROFESIONAL 1	BACHILLER EN COMERCIO Y ADMINISTRACION	1	12	606.90	606.90	7,282.80
GARZON DALGO JAIMÉ MARCELO	F600.611.610105.000.1.01.08	PROMOTOR TURISTICO	EGRESADA EN DERECHO	1	12	501.78	501.78	6,021.36
ESTUPIÑAN CABRERA DUNCAN	F600.611.610105.000.1.02.02	ANALISTA PROYECTO JEFE	EGRESADA EN ESTADISTICA Y BANCA	1	12	1,199.71	1,199.71	14,396.52
TAPUY ANDI MARLENE CLEMENTINA	F600.611.610105.000.1.02.03	ASISTENTE DE PROFESIONAL 2 - A	EGRESADA EN SECRETARIADO GERENCIA	1	12	672.01	672.01	8,064.12
ERAZO PUETATE MARCIA BELGICA	F600.611.610105.000.1.02.04	SECRETARIA EJECUTIVA 1	BACHILLER EN CIENCIAS SOCIALES	1	12	454.77	454.77	5,457.24
PEREZ GUERRERO FABIAN DANILO	F600.611.610105.000.1.02.05	PROFESIONAL 2	ING. EN AGROEMPRESAS Y RECURSOS NATURALES REN	1	12	835.00	835.00	10,020.00
ESTRADA PAREDES WILLIAM PATRICIO	F600.611.610105.000.1.02.06	PROMOTOR COMUNITARIO	BACHILLER EN PROMOCION COMUNITARIA	1	12	897.00	897.00	10,764.00
CORTEZ AUCAY TOLOMIO	F600.611.610105.000.1.02.07	AUXILIAR DE SERVICIOS - B	BACHILLER EN CIENCIAS SOCIALES	1	12	469.00	469.00	5,628.00
BUENO ANDI RICARDO FELIX	F600.611.610105.000.1.02.16	PROMOTOR TURISTICO	BACHILLER EN CIENCIAS DE LA EDUCACION	1	12	603.80	603.80	7,245.60
PAZMIÑO VASCO GALO SANTIAGO	F600.611.610105.000.1.02.18	TECNICO " B "	BACHILLER EN INFORMATICA	1	12	620.00	620.00	7,440.00
PILPE Y ARGAS ALVARO LENIN	F600.611.610105.000.1.02.20	ASISTENTE ADMINISTRATIVO "B"	TECNICO EN EMPRESAS ECOTURISTICAS	1	12	527.00	527.00	6,324.00
YEPEZ GRANIZO HUGO JOSELO	F600.611.610105.000.1.02.21	PROMOTOR CULTURAL 1	CARRERA CORTA PRACTICO EN MANEJO DE EQUIPO DE	1	12	602.76	602.76	7,233.12
ROA MALDONADO PATRICIO RENE	F600.611.610105.000.1.03.01	PROFESIONAL 4	ING. EN AGROEMPRESAS Y RECURSOS NATURALES REN	1	12	1,026.00	1,026.00	12,312.00
MUÑOZ CAZA JULIO ALBERTO	F600.611.610105.000.1.03.02	TOPOGRAFO	TECNICO AGROPECUARIO MANEJO DE RECURSOS NATU	1	12	627.68	627.68	7,532.16
MIRANDA NAPO LUIS ALFONSO	F600.611.610105.000.1.03.03	INSPECTOR DE OBRAS	LIC. EN CIENCIAS DE LA EDUCACION MANEJO ECOLOG	1	12	651.18	651.18	7,814.16
ALMEIDA PADILLA JAIMÉ EDUARDO	F600.611.610105.000.1.03.04	AUXILIAR DE SERVICIOS - B	BACHILLER EN CIENCIAS SOCIALES	1	12	469.00	469.00	5,628.00
SANCHEZ CHAVEZ FREDY	F600.611.610105.000.1.03.06	PROMOTOR CULTURAL 1	BACHILLER EN COMERCIO Y ADMINISTRACION	1	12	585.76	585.76	7,029.12
SHIGUANGO ALVARADO SARA EULALIA	F600.611.610105.000.1.03.07	SECRETARIA EJECUTIVA 2	TECNICO SUPERIOR EN CONTABILIDAD BANCARIA	1	12	511.99	511.99	6,143.88
SATAMA BALLESTERO'S LENIN	F600.611.610105.000.1.03.08	SECRETARIA EJECUTIVA 2	TECNICO SUPERIOR EN ANALISIS DE SISTEMAS	1	12	519.34	519.34	6,232.08
CAÑAR CUEVA LUIS FELIPE	F600.611.610105.000.1.03.09	AUXILIAR DE SERVICIOS - B	BACHILLER EN CIENCIAS SOCIALES	1	12	466.10	466.10	5,593.20
BIENESTAR LABORAL								
SALAZAR YEPEZ MONICA DEL CARMEN	F600.611.610105.000.1.02.08	TRABAJADORA SOCIAL	LIC. EN TRABAJO SOCIAL	1	12	761.30	761.30	9,135.60
DISPENSARIO MEDICO								
RIVERA ARMIGOS DANNY JULISSA	F600.611.610105.000.1.02.09	MÉDICO TRATANTE 1	DOCTORA EN MEDICINA Y CIRUJIA	1	12	838.98	838.98	10,067.76
GUALLSAQUI MORALES LUIS GERMANICO	F600.611.610105.000.1.02.10	ODONTÓLOGO 3	DOCTOR EN ODONTOLOGIA	1	12	1,172.70	1,172.70	14,072.40
ESCOBAR FREIRE EDISON FABIAN	F600.611.610105.000.1.02.11	FISIOTERAPEUTA	MASTER EN DESARROLLO INFANTIL Y EDUCACION ESP	1	12	619.06	619.06	7,428.72
RODRIGUEZ SILVA OLGA ELENA	F600.611.610105.000.1.02.12	ASISTENTE DE PROFESIONAL 2	LIC. EN CIENCIAS DE LA EDUCACION MANEJO ECOLOG	1	12	851.06	851.06	10,212.72
MOROCHO LLUMILUISA ENMA LUCIA	F600.611.610105.000.1.02.13	AUXILIAR SERVICIOS ODONTOLOGIA	BACHILLER EN COMERCIO Y ADMINISTRACION ESPECIAL	1	12	448.32	448.32	5,379.84
PANTOJA REGALADO ALICIA VENUS	F600.611.610105.000.1.02.14	AUXILIAR FARMACIA	BACHILLER EN CIENCIAS SOCIALES	1	12	560.70	560.70	6,728.40
SANCHEZ SANCHEZ JAIME EDUARDO	F600.611.610105.000.1.02.15	AUXILIAR DE SERVICIOS - B	PRACTICO EN MANEJO DE EQUIPOS DE COMPUTO	1	12	466.10	466.10	5,593.20
PROCESOS AGREGADORES DE VALOR								
						29,885.75	29,885.75	358,629.00

GOBIERNO PROVINCIAL DE NAPO

DISTRIBUTIVO DE LA REMUNERACION DE LOS SERVIDORES (AS) AÑO 2012

NOMBRES Y APELLIDOS	PARTIDA PRESUPUESTARIA	PUESTO ACTUAL	TITULO ACADEMICO	PUESTO	No. MESES	R.M.U	TOTAL MENSUAL	ASIGNACION ANUAL
DESARROLLO VIAL Y OBRAS PUBLICAS								
CAMACHO BARRIGAR MILTON EDUARDO	D500.514.710105.000.1.01.01	DIR. OBRAS PUBLICAS	INGENIERO CIVIL	1	12	2,224.00	2,224.00	26,688.00
ACOSTA CANSINO GRACIELA DEL SOCORRO	D500.514.710105.000.1.01.02	SECRETARIA EJECUTIVA 2	BACHILLER EN COMERCIO Y ADMINISTRACION	1	12	629.57	629.57	7,554.84
VALENCIA BONILLA MARIA ERMINIA	D500.514.710105.000.1.01.03	OFICINISTA - A	BACHILLER EN COMERCIO Y ADMINISTRACION	1	12	413.00	413.00	4,956.00
AGUNDA TAPUY LIZARDO FREDDY	D500.514.710105.000.1.01.04	AUXILIAR DE SERVICIOS - B	BACHILLER EN MECANICA EN GENERAL	1	12	466.10	466.10	5,593.20
CHAVEZ VACA ROCIO DEL ORIENTE	D500.514.710105.000.1.04.07	BACHILLER EN COMERCIO Y ADMINISTRACION	BACHILLER EN COMERCIO Y ADMINISTRACION	1	12	645.85	645.85	7,750.20
ZUÑA BARRETO DARWIN FRANCISCO	D500.514.710105.000.1.04.11	ASISTENTE ADMINISTRATIVO "B"	CHOFER	1	12	527.00	527.00	6,324.00
ROSQUEZ ALBAN ZENEIDA EDELINA	D500.514.710105.000.1.05.05	ASISTENTE ADMINISTRATIVO "B"	BACHILLER EN COMERCIO Y ADMINISTRACION	1	12	527.00	527.00	6,324.00
ESTUDIOS CIVILES Y ARQUITECTONICOS								
MEZA PAREDES GALO RAMIRO	D500.514.710105.000.1.02.01	JEFE DE PLANIFICACION	ARQUITECTO	1	12	1,678.73	1,678.73	20,144.76
PARRA VILLARUEL ROMULO LIVINO	D500.514.710105.000.1.02.02	INSPECTOR DE OBRAS	BACHILLER FISICO MATEMATICO	1	12	654.02	654.02	7,848.24
CONSTRUCCIONES DE INFRAESTRUCTURA VIAL								
CARRERA RODRIGUEZ MAURICIO	D500.514.710105.000.1.03.01	ING. CIVIL 4	INGENIERO CIVIL	1	12	845.19	845.19	10,142.28
MONTESDEOCA LEON EDUARDO	D500.514.710105.000.1.03.02	ING. CIVIL 8	INGENIERO CIVIL	1	12	1,331.25	1,331.25	15,975.00
RIBADENEIRA ARELLANO LAURA DEL ROCIO	D500.514.710105.000.1.03.03	ING. CIVIL 4	INGENIERO CIVIL	1	12	771.89	771.89	9,262.68
SANCHEZ SANAGUANO LEONARDO	D500.514.710105.000.1.03.04	ING. CIVIL 6	INGENIERO CIVIL	1	12	1,094.66	1,094.66	13,135.92
VILLALBA BUSTAMANTE JUAN JAIME	D500.514.710105.000.1.03.05	TOPOGRAFO	PRIMARIA	1	12	735.27	735.27	8,823.24
MOSCOSO CASTILLO CLAUDIA FERNANDA	D500.514.710105.000.1.03.06	AUXILIAR DE SERVICIOS - B	BACHILLER EN COMERCIO Y ADMINISTRACION	1	12	466.10	466.10	5,593.20
CONST. DE INFRAESTRUC. EN GENERAL Y TALLERES								
YANEZ GARCIA HECTOR LEODAN	D500.514.710105.000.1.04.01	DIRECTOR TECNICO DE AREA DE TALLERES	INGENIERO MECANICO	1	12	1,600.00	1,600.00	19,200.00
PORTERO SANCHEZ JORGE GUILLERMO PABLO	D500.514.710105.000.1.04.03	JEFE DE CONSTRUCCIONES	BACHILLER EN COMERCIO Y ADMINISTRACION	1	12	697.32	697.32	8,367.84
BUSTOS GUERRON JULIO ARMANDO	D500.514.710105.000.1.04.04	JEFE DE CONSTRUCCIONES	BACHILLER EN COMERCIO Y ADMINISTRACION	1	12	588.97	588.97	7,067.64
NOLFE LOPEZ DARWIN MODESTO	D500.514.710105.000.1.04.05	PROMOTOR CULTURAL 1	BACHILLER EN CIENCIAS SOCIALES	1	12	578.96	578.96	6,947.52
TOAPANTA RAMIREZ MARIA LEONOR	D500.514.710105.000.1.04.06	PROMOTOR CULTURAL 2	MAESTRA EN RAMA ARTESANAL DE ADORNOS PARA E	1	12	793.85	793.85	9,526.20
OTERO LLORY ENGELS BOLIVAR	D500.514.710105.000.1.04.08	ADMINISTRADOR CAVERNAS JUMANDY	BACHILLER TECNICO EN MECANICA EN GENERAL	1	12	919.74	919.74	11,036.88
PAREDES TORRES LIA SOLEDAD	D500.514.710105.000.1.04.09	SECRETARIA EJECUTIVA 2	EGRESADA EN SECRETARIADO GERENCIA	1	12	513.41	513.41	6,160.92
TAPUY MAMALLACTA SENEYDA SUSY	D500.514.710105.000.1.04.10	AUXILIAR DE SERVICIOS - B	BACHILLER EN COMERCIO Y ADMINISTRACION	1	12	466.10	466.10	5,593.20
FISCALIZACION								
PRIAS CORDOVA WIDER LUCIANO	D500.514.710105.000.1.05.01	JEFE DE FISCALIZACION	INGENIERO CIVIL	1	12	1,570.72	1,570.72	18,848.64
GUAPULEMA GUARACA MANUEL	D500.514.710105.000.1.05.02	ING. CIVIL 6	INGENIERO CIVIL	1	12	1,036.94	1,036.94	12,443.28
COX SANMIGUEL TURA SANDRA	D500.514.710105.000.1.05.03	SECRETARIA EJECUTIVA 3	BACHILLER EN CIENCIAS SOCIALES	1	12	662.62	662.62	7,951.44
GREFA CERDA LILA NOEMI	D500.514.710105.000.1.05.04	OFICINISTA	BACHILLER EN COMERCIO Y ADMINISTRACION	1	12	413.00	413.00	4,956.00
SERVICIOS INSTITUCIONALES								
ANDY CORREA FRANK EUGENIO	D500.514.710106.000.1.06.01	AUXILIAR DE SERVICIOS - B	CICLO BASICO	1	12	466.10	466.10	5,593.20
AGUNDA SHIGUANGO VINICIO ALCIDIS	D500.514.710105.000.1.06.02	AUXILIAR DE SERVICIOS - B	BACHILLER EN INFORMATICA	1	12	466.10	466.10	5,593.20
ANDI AGUNDA FAUSTO RAFAEL	D500.514.710105.000.1.06.03	AUXILIAR DE SERVICIOS - B	BACHILLER EN INFORMATICA	1	12	466.10	466.10	5,593.20
BALSECA GUZMAN LUIS GUSTAVO	D500.514.710105.000.1.06.04	GUARDIAN	TERMINACION PRIMARIA	1	12	547.69	547.69	6,572.28
CAIZA CURIPALLO LUIS EDUARDO	D500.514.710105.000.1.06.05	AUXILIAR DE SERVICIOS - B	PRIMARIA	1	12	466.10	466.10	5,593.20
CANGA QUINONEZ JOEL RAMON	D500.514.710105.000.1.06.06	AUXILIAR DE SERVICIOS - B	PRIMARIA	1	12	469.00	469.00	5,628.00



GOBIERNO PROVINCIAL DE NAPO
DISTRIBUTIVO DE LA REMUNERACION DE LOS SERVIDORES (AS) AÑO 2012

NOMBRES Y APELLIDOS	PARTIDA PRESUPUESTARIA	PUESTO ACTUAL	TITULO ACADEMICO	PUESTO	No. MESES	R.M.U	TOTAL MENSUAL	ASIGNACION ANUAL
CHILQUINGA OÑA ANGEL MARIA	D500.514.710105.000.1.06.07	AUXILIAR DE SERVICIOS - B	PRIMARIA	1	12	466.10	466.10	5,593.20
ESTRADA JIMENEZ LAURA VIOLETA	D500.514.710105.000.1.06.08	AUXILIAR DE SERVICIOS - B	PRIMARIA	1	12	466.10	466.10	5,593.20
GOMEZ HUERTADO JORCE JAVIER	D500.514.710105.000.1.06.09	AUXILIAR DE SERVICIOS - B	BACHILLER EN FISICO MATEMATICO	1	12	469.00	469.00	5,628.00
GREFA ANDI ELICIO PEDRO	D500.514.710105.000.1.06.10	AUXILIAR DE SERVICIOS - B	BACHILLER EN CIENCIAS SOCIALES	1	12	466.10	466.10	5,593.20
LICUY DAHUA PEDRO ALBERTO	D500.514.710105.000.1.06.12	AUXILIAR DE SERVICIOS - B	PRIMARIA	1	12	469.00	469.00	5,628.00
MAMALLACTA TANGUILA EDUARDO GONZALEZ	D500.514.710105.000.1.06.13	AUXILIAR DE SERVICIOS - B	BACHILLER EN CIENCIAS SOCIALES	1	12	466.10	466.10	5,593.20
MONTESDEOCA BENJAMIN SANTIAGO	D500.514.710105.000.1.06.14	AUXILIAR DE SERVICIOS - B	MAESTRO EN RAMA ARTESANAL MECANICA EN GENER	1	12	469.00	469.00	5,628.00
MONTESDEOCA MIRANDA MANUEL JESUS	D500.514.710105.000.1.06.15	AUXILIAR DE SERVICIOS - B	PRIMARIA	1	12	469.00	469.00	5,628.00
MOYA PAUCHI LUIS FERNANDO	D500.514.710105.000.1.06.16	GUARDIAN JEFE	MAESTRO EN TALLER DECORADOS DE Balsa	1	12	413.00	413.00	4,956.00
TOTAL USD.....:				166		141,545.19	141,545.19	1,698,542.28



GOBIERNO PROVINCIAL DE NAPO

DISTRIBUTIVO DE SALARIOS AÑO 2012

Obras que cambian vidas!

PARTIDA No.	DENOMINACION	No. DE PUESTOS	No. DE MESES	SALARIOS UNIFICADOS	TOTAL MENSUAL	ASIGNACION ANUAL
D500.514.710106.000.1.00	DIRECCION DE OBRAS PUBLICAS					1,730,367.11
D500.514.710106.000.1.01	OBRA PUBLICAS					375,510.59
D500.514.710106.000.1.01	OPERADORES	1	12	1,352.76	1,352.76	16,233.16
D500.514.710106.000.1.01	VACANTE	1	12	1,208.33	1,208.33	14,500.00
D500.514.710106.000.1.01	ALVARADO CHIMBO ENRIQUE CESAR	1	12	1,076.85	1,076.85	12,922.24
D500.514.710106.000.1.01	ANDRADE GUERRERO EDWIN PATRICIO	1	12	1,134.71	1,134.71	13,616.50
D500.514.710106.000.1.01	ANDY LOPEZ ALBERTO PEDRO	1	12	1,204.67	1,204.67	14,455.99
D500.514.710106.000.1.01	AYALA CIFUENTES WIDER MANUEL	1	12	860.65	860.65	10,327.80
D500.514.710106.000.1.12	CIFUENTES MARTINEZ KELLERMAN	1	12	877.27	877.27	10,527.18
D500.514.710106.000.1.01	CONSTANTE MACIAS DENNY ISRAEL	1	12	922.48	922.48	11,069.77
D500.514.710106.000.1.01	CRUZ RAMIREZ MIGUEL ANGEL	1	12	1,234.19	1,234.19	14,810.32
D500.514.710106.000.1.01	FREIRE PAREDES JUAN OLMEDO	1	12	1,262.60	1,262.60	15,151.14
D500.514.710106.000.1.01	FREIRE PUNGUIL JUAN JOSE	1	12	978.03	978.03	11,736.38
D500.514.710106.000.1.01	GREFA ANDI HUMBERTO JORGE	1	12	1,214.18	1,214.18	14,570.17
D500.514.710106.000.1.01	LEON SARMIENTO JAIME LUTGARDO	1	12	1,193.41	1,193.41	14,320.91
D500.514.710106.000.1.01	LLIGUIN BARRENO CARLOS ROMULO	1	12	1,043.99	1,043.99	12,527.87
D500.514.710106.000.1.01	MONCADA BENITEZ EDGAR EDUARDO	1	12	1,253.95	1,253.95	15,047.37
D500.514.710106.000.1.01	MONTAÑO MALDONADO ILTER MAURICIO	1	12	922.47	922.47	11,069.65
D500.514.710106.000.1.01	MONTEROS RODRIGUEZ FEDERICO	1	12	1,083.62	1,083.62	13,003.43
D500.514.710106.000.1.01	MOSCOSO CALLE FRANKLIN MESIAS	1	12	1,123.71	1,123.71	13,484.54
D500.514.710106.000.1.01	PAREDES CASTRO HECTOR ANIBAL	1	12	1,144.07	1,144.07	13,728.82
D500.514.710106.000.1.01	PEREZ GAVILANES WILSON LEONARDO	1	12	1,109.86	1,109.86	13,318.30
D500.514.710106.000.1.01	PINTO APONTE MARIO WASHINGTON	1	12	1,218.70	1,218.70	14,624.38
D500.514.710106.000.1.01	RIVADENEYRA ALOMIA OLIVER ROBERTO	1	12	1,218.25	1,218.25	14,618.95
D500.514.710106.000.1.01	ROMERO MOSQUERA SERGIO ABSALON	1	12	1,182.85	1,182.85	14,194.24
D500.514.710106.000.1.01	VACANTE	1	12	1,108.10	1,108.10	13,297.17
D500.514.710106.000.1.01	SHIGUANGO CERDA DANILO PATRICIO	1	12	947.03	947.03	11,364.33
D500.514.710106.000.1.01	SHIGUANGO CERDA GERMAN ALFONSO	1	12	1,240.45	1,240.45	14,885.37
D500.514.710106.000.1.01	SOLANO SARANGO TEOFILO	1	12	1,055.18	1,055.18	12,662.18
D500.514.710106.000.1.01	ZUÑA SIGUENCIA JOSE EFRAIN	1	12	1,120.20	1,120.20	13,442.43
D500.514.710106.000.1.02	OPERADOR DE RODILLO					12,683.78
D500.514.710106.000.1.02	PAGUAY TAYUPANDA PEDRO	1	12	1,056.98	1,056.98	12,683.78
D500.514.710106.000.1.03	OPERADOR DE COMPRESOR					15,283.92



GOBIERNO PROVINCIAL DE NAPO

DISTRIBUTIVO DE SALARIOS AÑO 2012

Oficina para el desarrollo

PARTIDA No.	DENOMINACION	No. DE PUESTOS		No. DE MESES		SALARIOS UNIFICADOS		TOTAL MENSUAL	ASIGNACION ANUAL
		1	2	12	1,273.66	1,273.66	15,283.92		
D500.514.710106.000.1.03	ALVARADO TANGUILA LORENZO	1	12	12	1,273.66	1,273.66	15,283.92		
D500.514.710106.000.1.04	AYUDANTES DE MAQUINARIA						149,320.95		
D500.514.710106.000.1.04 .01	ANDY CERDA BARTOLO	1	12	12	1,096.03	1,096.03	13,152.35		
D500.514.710106.000.1.04 .02	ANDY SHIGUANGO DONALDO WILMENTO	1	12	12	817.19	817.19	9,806.22		
D500.514.710106.000.1.04 .03	ANDY TAPUY RICARDO JORGE	1	12	12	767.85	767.85	9,214.14		
D500.514.710106.000.1.04 .04	BONILLA SANCHEZ LUIS ALVARO	1	12	12	798.87	798.87	9,586.44		
D500.514.710106.000.1.04 .05	CALAPUCHA PABLO GABRIEL	1	12	12	859.75	859.75	10,317.01		
D500.514.710106.000.1.04 .06	GREFA ALVARADO JUSTO PATRICIO	1	12	12	887.68	887.68	10,652.11		
D500.514.710106.000.1.04 .07	GREFA CERDA FERNANDO FRANCISCO	1	12	12	1,250.30	1,250.30	15,003.55		
D500.514.710106.000.1.04 .08	GREFA TANGUILA GUSTAVO	1	12	12	1,118.68	1,118.68	13,424.17		
D500.514.710106.000.1.04 .09	GREFA VARGAS FERNANDO ALBERTO	1	12	12	1,139.17	1,139.17	13,669.99		
D500.514.710106.000.1.04 .10	JIMENEZ MADERA JORGE	1	12	12	1,060.26	1,060.26	12,723.07		
D500.514.710106.000.1.04 .11	LICUY TAPUY DELFIN CAMILO	1	12	12	1,046.07	1,046.07	12,552.83		
D500.514.710106.000.1.04 .12	MARTINEZ ESPIN JUAN GUILLERMO	1	12	12	739.48	739.48	8,873.75		
D500.514.710106.000.1.04 .13	MORETA MORALES MANUEL MESIAS	1	12	12	862.11	862.11	10,345.32		
	TALLERES								
D500.514.710106.000.1.05	MECANICO PESADO						52,899.68		
D500.514.710106.000.1.05 .01	FONSECA VALLE MONGE GERARDO	1	12	12	1,074.82	1,074.82	12,897.78		
D500.514.710106.000.1.05 .02	TANQUINA TANQUINO JORGE NELSON	1	12	12	1,051.34	1,051.34	12,616.02		
D500.514.710106.000.1.05 .03	TAPUY CERDA VICENTE GABRIEL	1	12	12	1,207.82	1,207.82	14,493.88		
D500.514.710106.000.1.05 .04	VARGAS ARCOS IVAN RAFAEL	1	12	12	1,074.33	1,074.33	12,892.00		
D500.514.710106.000.1.06	TECNICO MECANICO ELECTRICISTA						12,601.33		
D500.514.710106.000.1.06 .01	ROJANO JAIGUA SEGUNDO VICENTE	1	12	12	1,050.11	1,050.11	12,601.33		
D500.514.710106.000.1.07	AYUDANTE DE MECANICA						105,159.06		
D500.514.710106.000.1.07 .01	AGUINDA CHIMBO LEONARDO VITERY	1	12	12	799.37	799.37	9,592.42		
D500.514.710106.000.1.07 .02	ARMIJOS VACASELA GUIME HOLMER	1	12	12	499.28	499.28	5,991.36		
D500.514.710106.000.1.07 .03	GREFA MAMALLACTA JUAN RICARDO	1	12	12	1,117.85	1,117.85	13,414.21		
D500.514.710106.000.1.07 .04	LOZA UQUILLAS WILVER BLADIMIR	1	12	12	823.59	823.59	9,883.05		
D500.514.710106.000.1.07 .05	MANZANO URQUIZO MANUEL	1	12	12	971.95	971.95	11,663.40		
D500.514.710106.000.1.07 .06	QUICHIMBO YAGUACHI JULIAN	1	12	12	1,161.26	1,161.26	13,935.07		
D500.514.710106.000.1.07 .07	QUINONEZ VIVERO DIETHER FRANCISCO	1	12	12	802.16	802.16	9,625.88		
D500.514.710106.000.1.07 .08	UNDA MENA JUAN RUPERTO	1	12	12	804.15	804.15	9,649.84		
D500.514.710106.000.1.07 .09	VARGAS CAPINO FABRICIO FELIPE	1	12	12	787.73	787.73	9,452.75		
D500.514.710106.000.1.07 .10	VILLALBA JARA LUIS ANTONIO	1	12	12	995.92	995.92	11,951.08		



GOBIERNO PROVINCIAL DE NAPO

DISTRIBUTIVO DE SALARIOS AÑO 2012

Otras que cambian índice

PARTIDA No.	DENOMINACION	No. DE PUESTOS	No. DE MESES	SALARIOS UNIFICADOS	TOTAL MENSUAL	ASIGNACION ANUAL
D500.514.710106.000.1.08 .00	SOLDADOR ELECTRICO	1	12	1,180.14	1,180.14	25,575.42
D500.514.710106.000.1.08 .01	AGUINDA VARGAS JUAN	1	12	951.15	951.15	14,161.68
D500.514.710106.000.1.08 .02	MOSQUERA ALTAMIRANO WLADIMIR	1	12	951.15	951.15	11,413.74
D500.514.710106.000.1.09 .00	VULCANIZADOR	1	12	798.70	798.70	9,584.41
D500.514.710106.000.1.09 .01	SANMARTIN VARGAS EUCLIDES	1	12	798.70	798.70	9,584.41
D500.514.710106.000.1.10 .00	PINTURA	1	12	613.43	613.43	7,361.15
D500.514.710106.000.1.10 .01	AVILES LOPEZ CESAR EFRAIN	1	12	613.43	613.43	7,361.15
D500.514.710106.000.1.11 .00	LABORATORIO	1	12	671.61	671.61	18,167.46
D500.514.710106.000.1.11 .01	BALAREZO CONSTANTE JORGE VINICIO	1	12	671.61	671.61	8,059.34
D500.514.710106.000.1.11 .02	MOSCOSO CALLE MANUEL MESIAS	1	12	842.34	842.34	10,108.12
D500.514.710106.000.1.12 .00	CHOFERES	1	12	872.14	872.14	440,140.56
D500.514.710106.000.1.12 .01	ALDAZ ANDI CLAUDIO SEVERO	1	12	872.14	872.14	10,465.63
D500.514.710106.000.1.12 .02	ALMEIDA CASTELO BENJAMIN OSWALDO	1	12	890.13	890.13	10,681.55
D500.514.710106.000.1.12 .03	ANDY INTRIAGO ARTURO FRANCISCO	1	12	859.51	859.51	10,314.06
D500.514.710106.000.1.12 .04	BARROSO LUIS ABRAHAN	1	12	626.61	626.61	7,519.37
D500.514.710106.000.1.12 .05	BUENAÑO ORTEGA LUIS RUPERTO	1	12	888.09	888.09	10,657.04
D500.514.710106.000.1.12 .06	BUENO ANDI FERNANDO EULOGIO	1	12	614.54	614.54	7,374.51
D500.514.710106.000.1.12 .07	CAICEDO CASTILLO FRANKLIN CANCIO	1	12	675.17	675.17	8,102.08
D500.514.710106.000.1.12 .08	CAIZA CURIPALLO LUIS RODRIGO	1	12	899.53	899.53	10,794.33
D500.514.710106.000.1.12 .09	CANGA QUIÑONEZ EFREN EUGENIO	1	12	671.91	671.91	8,062.89
D500.514.710106.000.1.12 .10	CERDA GREFA LUIS MIGUEL	1	12	904.14	904.14	10,849.65
D500.514.710106.000.1.12 .11	CIFUENTES CHAPUNGAL STALIN MESIAS	1	12	629.91	629.91	7,558.96
D500.514.710106.000.1.12 .12	CIFUENTES MARTINEZ WILSON ALFONSO	1	12	760.15	760.15	9,121.84
D500.514.710106.000.1.12 .13	DUCHE HIDALGO SEGUNDO ALCIDES	1	12	843.94	843.94	10,127.32
D500.514.710106.000.1.12 .14	ELIZALDE ELIZALDE JUAN AGUSTIN	1	12	889.60	889.60	10,675.18
D500.514.710106.000.1.12 .15	FLORES BARAHONA RAFAEL MESIAS	1	12	667.44	667.44	8,009.26
D500.514.710106.000.1.12 .16	FREIRE MARCO ANTONIO	1	12	792.75	792.75	9,513.00
D500.514.710106.000.1.12 .17	GREFA AGUINDA RICARDO FRANCISCO	1	12	909.50	909.50	10,913.99
D500.514.710106.000.1.12 .18	GREFA CHONGO NEY GALO	1	12	860.05	860.05	10,320.55
D500.514.710106.000.1.12 .19	GUEVARA LUIS EFRAIN	1	12	875.27	875.27	10,503.21
D500.514.710106.000.1.12 .20	GUEVARA ROMO GALO OSWALDO	1	12	861.39	861.39	10,336.72
D500.514.710106.000.1.12 .21	GUZMAN VIANA CARLOS ELVIS	1	12	669.50	669.50	8,034.04
D500.514.710106.000.1.12 .22	JIMENEZ VELASCO OCTAVIO	1	12	676.06	676.06	8,112.69
D500.514.710106.000.1.12 .23	LEDESMA NIETO JORGE MARCELO	1	12	738.12	738.12	8,857.48



Que sea cambiar mejor

GOBIERNO PROVINCIAL DE NAPO

DISTRIBUTIVO DE SALARIOS AÑO 2012

PARTIDA No.	DENOMINACION	No. DE PUESTOS	No. DE MESES	SALARIOS UNIFICADOS	TOTAL MENSUAL	ASIGNACION ANUAL
D500.514.710106.000.1.12 .24	LOPEZ CUESTA FELIX HUMBERTO	1	12	891.91	891.91	10,702.88
D500.514.710106.000.1.12 .25	LUGO MAFLA JUAN GERARDO	1	12	752.73	752.73	9,032.79
D500.514.710106.000.1.12 .26	MOSQUERA ALTAMIRANO ORLANDO	1	12	785.68	785.68	9,428.20
D500.514.710106.000.1.12 .27	MORETA MORALES VICTOR MARCELO	1	12	674.45	674.45	8,093.44
D500.514.710106.000.1.12 .28	NACEVILLA BARRAGAN LUIS ORLANDO	1	12	603.85	603.85	7,246.21
D500.514.710106.000.1.12 .30	NIETO GOMEZ BYRON ROLANDO	1	12	551.70	551.70	6,620.38
D500.514.710106.000.1.12 .31	ORTIZ ORTIZ NEPTALI	1	12	907.62	907.62	10,891.43
D500.514.710106.000.1.12 .32	PACHECO CONSTANTE ANGEL	1	12	702.57	702.57	8,430.84
D500.514.710106.000.1.12 .33	PADILLA PADILLA JOSE MICAEL	1	12	908.56	908.56	10,902.69
D500.514.710106.000.1.12 .34	PILCO CHIMBORAZO SEGUNDO JULIO	1	12	905.35	905.35	10,864.20
D500.514.710106.000.1.12 .35	VACANTE	1	12	842.56	842.56	10,110.71
D500.514.710106.000.1.12 .36	PORTILLA CHACON JOSE GONZALO	1	12	874.53	874.53	10,494.31
D500.514.710106.000.1.12 .37	REYES GOMEZ JORGE ALCIDES	1	12	822.40	822.40	9,868.81
D500.514.710106.000.1.12 .38	ROMERO COELLO NORBERTO DE JESUS	1	12	716.57	716.57	8,598.80
D500.514.710106.000.1.12 .39	SILVA GRANIZO VICTOR	1	12	795.51	795.51	9,546.07
D500.514.710106.000.1.12 .40	TANGUILA GREFA PEDRO ALBERTO	1	12	672.69	672.69	8,072.32
D500.514.710106.000.1.12 .41	TAPIA FRAY WILLIAM VICENTE	1	12	657.26	657.26	7,887.09
D500.514.710106.000.1.12 .42	URBINA TAPIA HERBERT ORLANDO	1	12	674.95	674.95	8,099.36
D500.514.710106.000.1.12 .43	VARGAS CERDA FELIPE IGNACIO	1	12	970.75	970.75	11,649.05
D500.514.710106.000.1.12 .44	VELOZ GAMBOA OSWALDO GERMAN	1	12	856.52	856.52	10,278.20
D500.514.710106.000.1.12 .45	VILLACIS ALVARES EDISON IVAN	1	12	887.26	887.26	10,647.09
D500.514.710106.000.1.12 .46	VILLACIS NACEVILLA EDISON VICENTE	1	12	600.53	600.53	7,206.40
D500.514.710106.000.1.12 .47	YUMBO TANGUILA EUSEBIO BONIFACIO	1	12	642.11	642.11	7,705.27
D500.514.710106.000.1.12 .48	ZAMBRANO ACOSTA SERGIO TARQUINO	1	12	904.89	904.89	10,858.67
D500.514.710106.000.1.13 .00	DESPACHADOR DE COMBUSTIBLE	1	12	906.78	906.78	10,881.34
D500.514.710106.000.1.13 .01	VALVERDE UQUILLAS JUAN CARLOS	1	12	906.78	906.78	10,881.34
D500.514.710106.000.1.14 .00	PILOTOS FLUVIALES	1	12	962.02	962.02	45,354.89
D500.514.710106.000.1.14 .01	AGUINDA MAMALLACTA RUBEN CARLOS	1	12	962.02	962.02	11,544.24
D500.514.710106.000.1.14 .02	VACANTE	1	12	1,001.38	1,001.38	12,016.52
D500.514.710106.000.1.14 .03	ANDY TAPUY CESAR SAMUEL	1	12	944.15	944.15	11,329.79
D500.514.710106.000.1.14 .04	LLORI GUTIERREZ TITO NIXON	1	12	872.03	872.03	10,464.34
D500.514.710106.000.1.15 .00	PERSONAL DE CAMPO	1	12	857.68	857.68	72,643.26
D500.514.710106.000.1.15 .01	AGUINDA SHIGUANGO FERNANDO M	1	12	857.68	857.68	10,292.20
D500.514.710106.000.1.15 .02	BONILLA SANCHEZ JULIO CESAR	1	12	681.90	681.90	8,182.85



GOBIERNO PROVINCIAL DE NAPO

DISTRIBUTIVO DE SALARIOS AÑO 2012

Que nos cambian mejor

PARTIDA No.	DENOMINACION	No. DE PUESTOS	No. DE MESES	SALARIOS UNIFICADOS	TOTAL MENSUAL	ASIGNACION ANUAL
D500.514.710106.000.1.15 .03	CALAPUCHA LICUY FRANCISCO	1	12	818.19	818.19	9,818.24
D500.514.710106.000.1.15 .04	CERDA GREFA JHONY TEODOMILO	1	12	600.14	600.14	7,201.73
D500.514.710106.000.1.15 .05	VACANTE	1	12	818.90	818.90	9,826.74
D500.514.710106.000.1.15 .06	ESCOBAR CALLATAXI JORGE RAUL	1	12	813.73	813.73	9,764.70
D500.514.710106.000.1.15 .07	GREFA CERDA MIGUEL RUBEN	1	12	806.01	806.01	9,672.13
D500.514.710106.000.1.15 .08	SAMANIEGO OROZCO CESAR MARCELO	1	12	657.06	657.06	7,884.67
D500.514.710106.000.1.16 .00	CADENEROS					48,632.33
D500.514.710106.000.1.16 .01	CALAPUCHA LOPEZ DOMINGO JOSE PEDRO	1	12	737.93	737.93	8,855.21
D500.514.710106.000.1.16 .02	ESCOBAR BUITRON JONNY ALEJANDRO	1	12	417.55	417.55	5,010.64
D500.514.710106.000.1.16 .03	GREFA CERDA PEDRO ALFONSO	1	12	772.54	772.54	9,270.43
D500.514.710106.000.1.16 .04	LOPEZ GREFA EDUARDO JAIME	1	12	623.00	623.00	7,475.94
D500.514.710106.000.1.16 .05	SHIGUANGO CERDA CESAR	1	12	745.72	745.72	8,948.69
D500.514.710106.000.1.16 .06	VACANTE	1	12	755.95	755.95	9,071.42
D500.514.710106.000.1.17 .00	MACHETERO					7,388.06
D500.514.710106.000.1.17 .01	LLIQUIN QUINATA MARIO RAUL	1	12	615.67	615.67	7,388.06
D500.514.710106.000.1.18 .00	CARPINTEROS					15,836.33
D500.514.710106.000.1.18 .01	ORTIZ ORTIZ ELOY ROSENDO	1	12	691.28	691.28	8,295.30
D500.514.710106.000.1.18 .02	MAMALLACTA GREFA BOLIVAR GABRIEL	1	12	628.42	628.42	7,541.03
D500.514.710106.000.1.19 .00	ALBANILES					56,749.24
D500.514.710106.000.1.19 .01	CUASES LUIS SEGUNDO	1	12	774.54	774.54	9,294.47
D500.514.710106.000.1.19 .02	ALVARADO GREFA RUBEN GABRIEL	1	12	750.89	750.89	9,010.64
D500.514.710106.000.1.19 .03	CERDA AGUINDA LUIS LEONARDO	1	12	586.58	586.58	7,038.97
D500.514.710106.000.1.19 .04	CONSTANTE NUÑEZ LUIS ANIBAL	1	12	635.40	635.40	7,624.79
D500.514.710106.000.1.19 .05	GREFA GREFA JOSE VICENTE	1	12	658.99	658.99	7,907.90
D500.514.710106.000.1.19 .06	TAPUY CERDA CARLOS RUBEN	1	12	650.69	650.69	7,808.30
D500.514.710106.000.1.19 .07	VARGAS ANDI GABRIEL ALEJANDRO	1	12	672.01	672.01	8,064.17
D500.514.710106.000.1.20 .00	ELECTRICISTA					7,407.10
D500.514.710106.000.1.20 .01	ALBAN BARRENO CARLOS MESIAS	1	12	617.26	617.26	7,407.10
D500.514.710106.000.1.21 .00	JORNALEROS					241,186.25
D500.514.710106.000.1.21 .01	AGUINDA TAPUY CESAR JORGE	1	12	569.27	569.27	6,831.19
D500.514.710106.000.1.21 .02	AGUINDA TAPUY JUAN ALBERTO	1	12	621.92	621.92	7,463.06
D500.514.710106.000.1.21 .03	ALVARADO CERDA MARIANO GERVAZIO	1	12	629.23	629.23	7,550.73
D500.514.710106.000.1.21 .04	ALVARADO HUATATOCA FRANCISCO	1	12	613.27	613.27	7,359.29
D500.514.710106.000.1.21 .05	ANDY GREFA MARLON MARCO	1	12	559.13	559.13	6,709.56



GOBIERNO PROVINCIAL DE NAPO

DISTRIBUTIVO DE SALARIOS AÑO 2012

Obra que cambian vidas

PARTIDA No.	DENOMINACION	No. DE PUESTOS	No. DE MESES	SALARIOS UNIFICADOS	TOTAL MENSUAL	ASIGNACION ANUAL
D500.514.710106.000.1.21 .06	ANDY GREFA RAMIRO GABRIEL	1	12	570.82	570.82	6,849.89
D500.514.710106.000.1.21 .07	ANDY TAPUY CARLOS RICARDO	1	12	591.30	591.30	7,095.59
D500.514.710106.000.1.21 .08	ANDY VARGAS VICTOR LENIN	1	12	606.16	606.16	7,273.86
D500.514.710106.000.1.21 .09	ARCOS CORTEZ HUGO RODRIGO	1	12	581.90	581.90	6,982.84
D500.514.710106.000.1.21 .10	CALERO POZO WILSON GUILLERMO	1	12	590.32	590.32	7,083.80
D500.514.710106.000.1.21 .11	CERDA ALVARADO NEPTALI ENOC	1	12	616.47	616.47	7,397.58
D500.514.710106.000.1.21 .12	VACANTE	1	12	654.03	654.03	7,848.31
D500.514.710106.000.1.21 .13	CERDA VARGAS ROBERTO ANIBAL	1	12	587.63	587.63	7,051.60
D500.514.710106.000.1.21 .14	CHANALUISA CUCHIPE MANUEL ALONSO	1	12	551.10	551.10	6,613.20
D500.514.710106.000.1.21 .15	CHIMBO ALVARADO CLEVER RAMON	1	12	593.31	593.31	7,119.69
D500.514.710106.000.1.21 .16	CHIMBO GREFA CESAR BOLIVAR	1	12	584.96	584.96	7,019.46
D500.514.710106.000.1.21 .17	GRANDA VACA DANIEL ENRIQUE	1	12	772.78	772.78	9,273.37
D500.514.710106.000.1.21 .18	GREFA RIVADENEYRA CARLOS NICOLAS	1	12	604.22	604.22	7,250.60
D500.514.710106.000.1.21 .19	LUISA TIPANTASIG MANUEL VICTOR	1	12	579.68	579.68	6,956.19
D500.514.710106.000.1.21 .20	MAMALLACTA ALVARADO YOLANDA	1	12	581.25	581.25	6,975.04
D500.514.710106.000.1.21 .21	MAMALLACTA CERDA CALIXTO	1	12	765.35	765.35	9,184.16
D500.514.710106.000.1.21 .22	MAMALLACTA CERDA CESAR MARIANO	1	12	669.15	669.15	8,029.79
D500.514.710106.000.1.21 .23	MENDEZ VACA CESAR RAFAEL	1	12	585.85	585.85	7,030.23
D500.514.710106.000.1.21 .24	NACIMBA TAPUY ELENA AURORA	1	12	572.74	572.74	6,872.88
D500.514.710106.000.1.21 .25	PAGUAY ASQUIEDISON ALCIVAR	1	12	556.17	556.17	6,674.06
D500.514.710106.000.1.21 .26	PEÑA SISA MIRYAN AYDE	1	12	562.39	562.39	6,748.71
D500.514.710106.000.1.21 .27	PIZANGO SALAZAR OCTAVIO PATRICIO	1	12	589.41	589.41	7,072.95
D500.514.710106.000.1.21 .28	PULLOPAXI CHICAIZA JOSE ANDRES	1	12	595.88	595.88	7,150.51
D500.514.710106.000.1.21 .29	ROMERO ESCOBAR MARIO AUGUSTO	1	12	587.54	587.54	7,050.48
D500.514.710106.000.1.21 .30	SACANAMBUY BASTIDAS VICTOR ANIBAL	1	12	493.11	493.11	5,917.26
D500.514.710106.000.1.21 .31	SUCUZHAÑAY SUQUISUPA SEGUNDO RAFAEL	1	12	552.16	552.16	6,625.92
D500.514.710106.000.1.21 .32	TOAPANTA BASTIDAS EDISON FERNANDO	1	12	417.55	417.55	5,010.64
D500.514.710106.000.1.21 .33	VEGA CERDA PATRICIO JAIME	1	12	545.88	545.88	6,550.59
D500.514.710106.000.1.21 .34	VELASQUEZ PIZA LOURDES LORENA	1	12	546.94	546.94	6,563.22
SUMA TOTAL		175		144,197.26	144,197.26	1,730,367.11

USD.



GOBIERNO PROVINCIAL DE NAPO

FUNCIONARIOS Y SERVIDORES (A) DEL GOBIERNO PROVINCIAL DE NAPO AÑO 2012

No.	FUNCIONARIOS	DENOMINACION DEL CARGO	REMUNERACION MENSUAL UNIFICADA	INGRESO MENSUAL	INGRESO ANUAL	APORTE PAT. 11.68%	DECIMO III SUELDO	DECIMO IV SUELDO	FONDOS DE RESERVA	AFORTES Y DECIMOS	SUMA TOTAL
	PROCESOS GOBERNANTES		92,246.20	92,246.20	1,106,954.40	128,960.19	92,246.20	24,960.00	92,246.20	338,412.59	1,445,366.99
1	PREFECTURA	PREFECTO PROVINCIAL	7,124.53	7,124.53	85,494.36	9,960.09	7,124.53	960.00	7,124.53	25,169.15	110,663.51
1	CERDA LOPEZ MARILYN ANDRONICA	ASISTENTE DE PROFESIONAL 1	5,450.00	5,450.00	65,400.00	7,619.10	5,450.00	240.00	5,450.00	18,759.10	84,159.10
1	CERDA ALVARADO SERAFINA LUCRECIA	AUXILIAR DE SERVICIOS	681.43	681.43	8,177.16	952.64	681.43	240.00	681.43	2,555.50	10,732.66
1	CERDA ALVARADO EDUARDO SANTIAGO	ASISTENTE ADMINISTRATIVO B	466.10	466.10	5,593.20	651.61	466.10	240.00	466.10	1,823.81	8,354.75
1	VICE PREFECTURA	VICE PREFECTA PROVINCIAL	5,991.10	5,991.10	71,893.20	8,375.56	5,991.10	720.00	5,991.10	21,077.76	92,970.96
1	GUTIERREZ BORBUA SUSANA	TECNICO B	4,905.00	4,905.00	58,860.00	6,857.19	4,905.00	240.00	4,905.00	16,907.19	75,767.19
1	RIVADENEYRA BAQUERO CLIDE RICARDO	AUXILIAR DE SERVICIOS - B	620.00	620.00	7,440.00	866.76	620.00	240.00	620.00	2,346.76	9,786.76
1	FALCON ROSA ELVIRA		466.10	466.10	5,593.20	651.61	466.10	240.00	466.10	1,823.81	7,417.01
	PROCESOS HABILITANTES DE ASESORIA		5,277.65	5,277.65	63,331.80	7,378.15	5,277.65	1,200.00	5,277.65	19,133.45	82,465.25
1	PROCURADURIA SINDICA	PROCURADOR SINDICO PROVINCIAL	2,224.00	2,224.00	26,688.00	3,109.15	2,224.00	240.00	2,224.00	7,797.15	34,485.15
1	NA CIMBA ORLANDO VINICIO	ABOGADO 7	1,165.00	1,165.00	13,980.00	1,628.67	1,165.00	240.00	1,165.00	4,198.67	18,178.67
1	VACANTE	ASISTENTE DE PROFESIONAL 2	719.98	719.98	8,639.76	1,006.53	719.98	240.00	719.98	2,686.49	11,326.25
1	CHIMBO GREFA ENRIQUE ALEJANDRO	SECRETARIA EJECUTIVA 2	504.64	504.64	6,055.68	705.49	504.64	240.00	504.64	1,954.77	8,010.45
1	ANDI SHIGUANGO MARLENE ZOILA	SECRETARIA EJECUTIVA 3	664.03	664.03	7,968.36	928.31	664.03	240.00	664.03	2,496.37	10,464.73
1	GARZON DALCO HAYDEE MARINA	CONTADORA 3	1,307.04	1,307.04	15,684.48	1,827.24	1,307.04	480.00	1,307.04	4,921.32	20,605.80
1	REYES GUERRERO MARGARITA	AUXILIAR DE SERVICIOS - B	840.94	840.94	10,091.28	1,175.63	840.94	240.00	840.94	3,097.51	13,188.79
1	CALAPUCHA NACIMBA YAJAIRA ONELIA		466.10	466.10	5,593.20	651.61	466.10	240.00	466.10	1,823.81	7,417.01
	COMUNICACION SOCIAL		8,243.40	8,243.40	98,920.80	11,524.27	8,243.40	2,640.00	8,243.40	30,651.07	129,571.87
1	VACANTE	JEFE DE COMUNICACION SOCIAL	1,600.00	1,600.00	19,200.00	2,236.80	1,600.00	240.00	1,600.00	5,676.80	24,876.80
1	LEON TOAPANTA ROCIO ALEXANDRA	SECRETARIA PRIVADA PREFECTURA	680.97	680.97	8,171.64	952.00	680.97	240.00	680.97	2,553.94	10,725.58
1	ROSALES SANMIGUEL INDIANA SULMIRA	SECRETARIA EJECUTIVA 2	541.38	541.38	6,496.56	756.85	541.38	240.00	541.38	2,079.61	8,576.17
1	HIDROVO LASCANO RAUL RUBEN	JEFE DE EDUCACION Y CULTURA	1,215.00	1,215.00	14,580.00	1,698.57	1,215.00	240.00	1,215.00	4,368.57	18,948.57
1	CI FUENTES MARTINEZ EDGAR ABELARDO	ANALISTA DE RECURSOS HUMANOS JEFE	871.04	871.04	10,452.48	1,217.71	871.04	240.00	871.04	3,199.79	13,652.27
1	ACUNDA CORREA JULIO CESAR	AUXILIAR DE SERVICIOS - B	466.10	466.10	5,593.20	651.61	466.10	240.00	466.10	1,823.81	7,417.01
1	CASTRO TORRES EDDY FRANKLIN	PROGRAMADOR	672.01	672.01	8,064.12	939.47	672.01	240.00	672.01	2,523.49	10,587.61
1	CERDA TAPUY PATRICIO RICARDO	AUXILIAR DE SERVICIOS - B	466.10	466.10	5,593.20	651.61	466.10	240.00	466.10	1,823.81	7,417.01
1	ESCOBAR RAMIREZ RICAR STALIN	PROMOTOR CULTURAL 2	757.50	757.50	9,090.00	1,058.99	757.50	240.00	757.50	2,813.99	11,903.99
1	PADEDES RONI SIXTO ALFONSO	PROMOTOR CULTURAL 1	528.30	528.30	6,339.60	738.56	528.30	240.00	528.30	2,035.16	8,374.76
1	URBINA VASCONEZ IVAN CARLOS	AUXILIAR DE SERVICIOS - A	445.00	445.00	5,340.00	622.11	445.00	240.00	445.00	1,752.11	7,092.11
	PROCESOS HABILITANTES DE APOYO		3,941.34	3,941.34	47,296.08	5,509.99	3,941.34	720.00	3,941.34	14,112.67	61,408.75
1	GESTION ADMINISTRATIVA	DIRECTOR ADMINISTRATIVO	2,224.00	2,224.00	26,688.00	3,109.15	2,224.00	240.00	2,224.00	7,797.15	34,485.15
1	BENAVIDES TITO	ASISTENTE DE PROFESIONAL 2 - A	691.34	691.34	8,296.08	966.49	691.34	240.00	691.34	2,589.17	10,885.25
1	PAUCAY GARAY EMERITA MARLENE	PROFESIONAL 4	1,026.00	1,026.00	12,312.00	1,434.35	1,026.00	240.00	1,026.00	3,726.35	16,038.35
1	RUIZ PROCEL JENNY CAROLINA		7,607.02	7,607.02	91,284.24	10,634.61	7,607.02	2,160.00	7,607.02	28,008.65	119,292.89
	RECURSOS HUMANOS		1,600.00	1,600.00	19,200.00	2,236.80	1,600.00	240.00	1,600.00	5,676.80	24,876.80
1	VACANTE	DIRECTOR TECNICO DE AREA DEL TALENTO	1,332.92	1,332.92	15,995.04	1,863.42	1,332.92	240.00	1,332.92	4,769.26	20,764.30
1	TORRES VILLAMAGUA PABLO SAMUEL	JEFE DE RECURSOS HUMANOS	902.30	902.30	10,827.60	1,261.42	902.30	240.00	902.30	3,306.02	14,133.62
1	VILLENA ESCOBAR LIDIA MAGDALENA	ASISTENTE DE PROFESIONAL	641.80	641.80	7,701.60	897.24	641.80	240.00	641.80	2,420.84	10,122.44
1	PADEDES LLORI PALMIRA	SECRETARIA EJECUTIVA 2	520.76	520.76	6,249.12	728.02	520.76	240.00	520.76	2,009.54	8,258.66
1	MAZA PEREZ NARCISA LEONILA	SECRETARIA EJECUTIVA 3	633.24	633.24	7,598.88	885.27	633.24	240.00	633.24	2,391.75	9,990.63



GOBIERNO PROVINCIAL DE NAPO

FUNCIONARIOS Y SERVIDORES (A) DEL GOBIERNO PROVINCIAL DE NAPO AÑO 2012

No.	FUNCIONARIOS	DENOMINACION DEL CARGO	REMUNEAC. MENSUAL UNIFICADA	INGRESO MENSUAL	INGRESO ANUAL	APORTE PAT. 1168%	DECIMO III SUELDO	DECIMO IV SUELDO	FONDOS DE RESERVA	APORTES Y DECIMOS	SUMA TOTAL
1	ANDY COQUINCHE SANDRA CUMANDA	OFICINISTA - A	413.00	413.00	4,956.00	577.37	413.00	240.00	413.00	1,643.37	6,599.37
1	YUMBO CHIMBO ROSA NELLY	OFICINISTA - A	413.00	413.00	4,956.00	577.37	413.00	240.00	413.00	1,643.37	6,599.37
1	VACANTE	TECNICO EN SEGURIDAD INDUSTRIAL	1,150.00	1,150.00	13,800.00	1,607.70	1,150.00	240.00	1,150.00	4,147.70	17,947.70
1	COMPRAS PUBLICAS		5,157.89	5,157.89	61,894.68	7,210.73	5,157.89	1,440.00	5,157.89	18,966.51	80,861.19
1	RAMIREZ OCAÑA JUAN PABLO	DIRECTOR TECNICO DE AREA	1,600.00	1,600.00	19,200.00	2,236.80	1,600.00	240.00	1,600.00	5,676.80	24,876.80
1	PAREDES RON KARINA LINDA	SECRETARIA EJECUTIVA 3	585.85	585.85	7,030.20	819.02	585.85	240.00	585.85	2,230.72	9,260.92
1	BUENANO CASTILLO JOSE PATRICIO	PROVEEDOR JEFE	1,215.00	1,215.00	14,580.00	1,698.57	1,215.00	240.00	1,215.00	4,368.57	18,948.57
1	SANMIGUEL RODRIGUEZ MARIO	PROVEEDOR	718.07	718.07	8,616.84	1,003.86	718.07	240.00	718.07	2,680.00	11,296.84
1	NARVAEZ ROSADO BYRON DAVID	AUXILIAR DE PROVEEDURIA	605.72	605.72	7,268.64	846.80	605.72	240.00	605.72	2,298.24	9,566.88
1	ORTIZ ORTIZ NANCY PATRICIA	AUXILIAR DE CONTABILIDAD	433.25	433.25	5,199.00	605.68	433.25	240.00	433.25	1,712.18	6,911.18
1	GESTION TECNOLOGICA		1,568.22	1,568.22	18,818.64	2,192.37	1,568.22	480.00	1,568.22	5,808.81	24,627.45
1	GREFA AGUINDA ROSA NATALIA	JEFE DE SISTEMAS	1,155.22	1,155.22	13,862.64	1,615.00	1,155.22	240.00	1,155.22	4,165.44	18,028.08
1	LICUY CALAPUCHA GIOVANNY PEDRO	OFICINISTA - A	413.00	413.00	4,956.00	577.37	413.00	240.00	413.00	1,643.37	6,599.37
1	SERVICIOS INSTITUCIONALES		10,327.01	10,327.01	123,924.12	14,437.16	10,327.01	4,800.00	10,327.01	39,891.18	163,815.30
1	VACANTE	COORDINADOR DE SERVICIOS INSTITUCION	1,030.00	1,030.00	12,360.00	1,439.94	1,030.00	240.00	1,030.00	3,739.94	16,099.94
1	ARAUJO CRUZ ALEXANDRA DEL PILAR	ANALISTA DE SISTEMAS	752.23	752.23	9,026.76	1,051.62	752.23	240.00	752.23	2,796.08	11,822.84
1	ANDY CORREA FRANK EUGENIO	AUXILIAR DE SERVICIOS - B	466.10	466.10	5,593.20	651.61	466.10	240.00	466.10	1,823.81	7,417.01
1	AGUINDA SHIGUANGO VINICIO ALCIDES	AUXILIAR DE SERVICIOS - B	466.10	466.10	5,593.20	651.61	466.10	240.00	466.10	1,823.81	7,417.01
1	ANDI AGUINDA FAUSTO RAFAEL	GUARDIAN	466.10	466.10	5,593.20	651.61	466.10	240.00	466.10	1,823.81	7,417.01
1	BAISECA GUZMAN LUIS GUSTAVO	GUARDIAN	547.69	547.69	6,572.28	765.67	547.69	240.00	547.69	1,823.81	8,673.33
1	CAIZA CURIFALLO LUIS EDUARDO	AUXILIAR DE SERVICIOS - B	466.10	466.10	5,593.20	651.61	466.10	240.00	466.10	1,823.81	7,417.01
1	CANGA QUINONEZ JOEL RAMON	AUXILIAR DE SERVICIOS - B	469.00	469.00	5,628.00	655.66	469.00	240.00	469.00	1,833.66	7,461.66
1	CHILUQUINGA ONA ANGEL MARIA	AUXILIAR DE SERVICIOS - B	466.10	466.10	5,593.20	651.61	466.10	240.00	466.10	1,823.81	7,417.01
1	ESTRADA JIMENEZ LAURA VIOLETA	AUXILIAR DE SERVICIOS - B	466.10	466.10	5,593.20	651.61	466.10	240.00	466.10	1,823.81	7,417.01
1	GREFA ANDI ELICIO PEDRO	AUXILIAR DE SERVICIOS - B	466.10	466.10	5,593.20	651.61	466.10	240.00	466.10	1,823.81	7,417.01
1	LICUY DAHUA PEDRO ALBERTO	AUXILIAR DE SERVICIOS - B	469.00	469.00	5,628.00	655.66	469.00	240.00	469.00	1,833.66	7,461.66
1	MAMALLACTA TANGUILA EDUARDO CONZALO	AUXILIAR DE SERVICIOS - B	466.10	466.10	5,593.20	651.61	466.10	240.00	466.10	1,823.81	7,417.01
1	MONTESDEOCA BENJAMIN SANTIAGO	AUXILIAR DE SERVICIOS - B	469.00	469.00	5,628.00	655.66	469.00	240.00	469.00	1,833.66	7,461.66
1	MONTESDEOCA MIRANDA MANUEL JESUS	AUXILIAR DE SERVICIOS - B	469.00	469.00	5,628.00	655.66	469.00	240.00	469.00	1,833.66	7,461.66
1	MOYA PAUCHI LUIS FERNANDO	GUARDIAN JEFE	413.00	413.00	4,956.00	577.37	413.00	240.00	413.00	1,643.37	6,599.37
1	TAPUY GREFA ALEXANDRA VERONICA	AUXILIAR DE SERVICIOS - B	469.00	469.00	5,628.00	655.66	469.00	240.00	469.00	1,833.66	7,461.66
1	ANDI GREFA NORMA ANITA	AUXILIAR DE SERVICIOS - B	469.00	469.00	5,628.00	655.66	469.00	240.00	469.00	1,833.66	7,461.66
1	UVILLUS VARGAS WILLIAM VICTOR	JEFE DE MANTENIMIENTO	572.29	572.29	6,867.48	800.06	572.29	240.00	572.29	2,184.64	9,052.12
1	PROCESOS HABILITANTES DE APOYO		2,637.00	2,637.00	31,644.00	3,686.53	2,637.00	480.00	2,637.00	9,440.53	41,084.53
1	GESTION FINANCIERA		2,224.00	2,224.00	26,688.00	3,109.15	2,224.00	240.00	2,224.00	7,797.15	34,485.15
1	MORALES ALEJANDRO	DIRECTOR FINANCIERO	413.00	413.00	4,956.00	577.37	413.00	240.00	413.00	1,643.37	6,599.37
1	CERDA LOPEZ VIRDY SUGEN	OFICINISTA	2,327.82	2,327.82	27,933.84	3,254.29	2,327.82	480.00	2,327.82	8,389.93	36,323.77
1	PRESUPUESTO		1,667.08	1,667.08	20,004.96	2,330.58	1,667.08	240.00	1,667.08	5,904.74	25,909.70
1	ANDI TAPUY NORMA LEUCADIA	JEFE PRESUPUESTO- PROFESIONAL B-CARA	660.74	660.74	7,928.88	923.71	660.74	240.00	660.74	2,485.19	10,414.07
1	ESCOBAR RAMIREZ SUSAN OBERLIZA	CONTADORA 2	11,554.85	11,554.85	138,658.20	16,153.68	11,554.85	2,880.00	11,554.85	42,143.38	180,801.58
1	CONTABILIDAD		1,600.00	1,600.00	19,200.00	2,236.80	1,600.00	240.00	1,600.00	5,676.80	24,876.80
1	VACANTE	DIRECTORA TECNICA DE AREA DE CONTAE	1,286.00	1,286.00	15,432.00	1,797.83	1,286.00	240.00	1,286.00	4,609.83	20,041.83
1	VILLALTA CARRERA NATALIA DEL ROCIO	PREPROFESIONAL GRADO 7	1,580.12	1,580.12	18,961.44	2,209.01	1,580.12	240.00	1,580.12	5,609.25	24,570.69



GOBIERNO PROVINCIAL DE NAPO

FUNCIONARIOS Y SERVIDORES (A) DEL GOBIERNO PROVINCIAL DE NAPO AÑO 2012

No.	FUNCIONARIOS	DENOMINACION DEL CARGO	REMUNERAC. MENSUAL UNIFICADA	INGRESO MENSUAL	INGRESO ANUAL	APORTE PAT. 11.65%	DECIMO III SUELDO	DECIMO IV SUELDO	FONDOS DE RESERVA	AFORTIS Y DECIMOS	SUMA TOTAL
1	VASCO CAMPANA MIRYAM BLANCA	JEFE DE CONTABILIDAD 2	1,283.14	1,283.14	15,397.68	1,793.83	1,283.14	240.00	1,283.14	4,600.11	19,997.79
1	MASACHE NARVAEZ GLADIS	CONTADORA 3	904.79	904.79	10,857.48	1,264.90	904.79	240.00	904.79	3,314.48	14,171.96
1	CARRERA LOJA BLANCA MIREYA	CONTADORA 3	991.11	991.11	11,893.32	1,385.57	991.11	240.00	991.11	3,607.79	15,501.11
1	COX SANMIGUEL MYRIAM LILET	CONTADORA 3	975.73	975.73	11,708.76	1,364.07	975.73	240.00	975.73	3,555.53	15,264.29
1	MERO MORALES ROBERTO BIENVENIDO	CONTADOR 2	682.94	682.94	8,195.28	954.75	682.94	240.00	682.94	2,560.63	10,755.91
1	PAEZ ARMAS PAULINA TAMARA	CONTADORA 1	519.65	519.65	6,235.80	726.47	519.65	240.00	519.65	2,005.77	8,241.57
1	TANGUILA ANDY KELMI QUIMENA	CONTADORA 1	537.12	537.12	6,445.44	750.89	537.12	240.00	537.12	2,065.13	8,510.57
1	SILVA ALDAZ HILDA TERESA	SECRETARIA EJECUTIVA 3	638.89	638.89	7,666.68	893.17	638.89	240.00	638.89	2,410.95	10,077.63
1	MAMALLACTA TAPUY CLAUDIA MARIBEL	CONTADORA 1	555.36	555.36	6,664.32	776.39	555.36	240.00	555.36	2,127.11	8,791.43
	TESORERIA		5,233.74	5,233.74	62,804.88	7,316.77	5,233.74	1,440.00	5,233.74	19,224.25	82,029.13
1	VACANTE	DIRECTOR TECNICO DE AREA.	1,600.00	1,600.00	19,200.00	2,236.80	1,600.00	240.00	1,600.00	5,676.80	24,876.80
1	RON LLORY NANCY EDDA	PAGADORA	1,005.37	1,005.37	12,064.44	1,405.51	1,005.37	240.00	1,005.37	3,656.25	15,720.69
1	COX SANMIGUEL SEGUNDO LENIN TROSTKY	ABOGADO DEL JUZGADO DE COACTIVAS	1,026.00	1,026.00	12,312.00	1,434.35	1,026.00	240.00	1,026.00	3,726.35	16,038.35
1	CABRERA MONCAYO ROSANA ELIZABETH	RECAUDADORA	527.21	527.21	6,326.52	737.04	527.21	240.00	527.21	2,031.46	8,357.98
1	FREIRE FUNGUIL LOURDES BEATRIZ	CONTADORA 2	662.16	662.16	7,945.92	925.70	662.16	240.00	662.16	2,490.02	10,435.94
1	GREFA ACUNDA BETHY ALINA	OFICINISTA - A	413.00	413.00	4,956.00	577.37	413.00	240.00	413.00	1,643.37	6,599.37
	BODEGA		5,756.19	5,756.19	69,074.28	8,047.15	5,756.19	1,680.00	5,756.19	21,239.53	90,313.81
1	GALLO OLIVO MILTON GIOVANNY	PROFESIONAL 4	1,026.00	1,026.00	12,312.00	1,434.35	1,026.00	240.00	1,026.00	3,726.35	16,038.35
1	MUNOZ VILLACIS ENRIQUE GIOVANI	GUARDALMACEN GENERAL 2	1,283.14	1,283.14	15,397.68	1,793.83	1,283.14	240.00	1,283.14	4,600.11	19,997.79
1	CERDA TAPUY RUMI MAX	OFICINISTA - A	413.00	413.00	4,956.00	577.37	413.00	240.00	413.00	1,643.37	6,599.37
1	GUADALUPE BORJA WASHINGTON DANILO	RESPONSABLE DE ACTIVOS FIJOS	761.99	761.99	9,143.88	1,065.26	761.99	240.00	761.99	2,829.24	11,973.12
1	MAMALLACTA ANDI ANDRES VICENTE	MAMALLACTA 2	1,215.00	1,215.00	14,580.00	1,698.57	1,215.00	240.00	1,215.00	4,368.57	18,948.57
1	SHIGUANGO ANDI ANSELMO VINICIO	CONTADORA 1	535.71	535.71	6,428.52	748.92	535.71	240.00	535.71	2,060.34	8,488.86
1	PONCE REYES JACINTA EULALIA	CONTADORA 1	521.35	521.35	6,256.20	728.85	521.35	240.00	521.35	2,011.55	8,267.75
	PROCESOS HABILITANTES DE APOYO		5,555.71	5,555.71	66,668.52	7,766.88	5,555.71	1,440.00	5,555.71	20,318.30	86,986.82
	SECRETARIA GENERAL		2,224.00	2,224.00	26,688.00	3,109.15	2,224.00	240.00	2,224.00	7,797.15	34,485.15
1	BRAVO CISNEROS LUIS OSWALDO	SECRETARIO CONSEJO PROV. 1	907.80	907.80	10,893.60	1,269.10	907.80	240.00	907.80	3,324.70	14,218.30
1	IBARRA ACOSTA FLORISA MAGALI	A100.114.510105.000.1.16.02	609.58	609.58	7,314.96	852.19	609.58	240.00	609.58	2,311.35	9,626.31
1	ESTUPIÑAN OTERO TAMARA ARACELY	SECRETARIA EJECUTIVA 3	466.10	466.10	5,593.20	651.61	466.10	240.00	466.10	1,823.81	7,417.01
1	LOAIZA GREFA TATIANA PAOLA	AUXILIAR DE SERVICIOS - B	484.79	484.79	5,817.48	677.74	484.79	240.00	484.79	1,887.32	7,704.80
1	RIOFRO VALVERDE MARINA ELIZABETH	SECRETARIA PARTICULAR PREFECTURA	863.44	863.44	10,361.28	1,207.09	863.44	240.00	863.44	3,173.97	13,535.25
1	RIVADENEYRA LARA MARIA EUGENIA	ASISTENTE DE PROFESIONAL 2	466.10	466.10	5,593.20	651.61	466.10	240.00	466.10	1,823.81	7,417.01
1	ANDY LOPEZ MARCELINA MARGARITA	AUXILIAR DE SERVICIOS - B	466.10	466.10	5,593.20	651.61	466.10	240.00	466.10	1,823.81	7,417.01
	DOCUMENTACION Y ARCHIVO		2,169.59	2,169.59	26,035.08	3,033.09	2,169.59	720.00	2,169.59	8,092.27	34,127.35
1	PADEDES TORRES IRMA JHANETH	ASISTENTE PROFESIONARIA	873.50	873.50	10,482.00	1,221.15	873.50	240.00	873.50	3,208.15	13,690.15
1	BAQUERO BORBUBA RICARDO PATRICIO	ANALISTA DE RECURSOS HUMANOS 1	829.99	829.99	9,959.88	1,160.33	829.99	240.00	829.99	3,060.51	13,020.19
1	LOPEZ ZURITA REMIGIO LUIS	AUXILIAR DE SERVICIOS - B	466.10	466.10	5,593.20	651.61	466.10	240.00	466.10	1,823.81	7,417.01
	DIRECCION DE PLANIFICACION, AMBIENTE, PRODUCCION Y PROYECTOS		9,398.13	9,398.13	310,040.88	36,119.76	25,836.74	8,160.00	25,836.74	95,953.24	405,994.12
	PRODUCCION Y DESARROLLO SUSTENTABLE		3,679.91	3,679.91	154,894.92	18,045.26	12,907.91	3,360.00	12,907.91	47,221.08	202,116.00
1	MANOSALVAS MAFLA ALCIVAR LUIS ULPIANO	DIRECTOR DE PLANIFICACION, AN	2,224.00	2,224.00	26,688.00	3,109.15	2,224.00	240.00	2,224.00	7,797.15	34,485.15
1	CASTRO VASQUEZ DENICE VILMANIA	ASISTENTE DE PROFESIONAL 2 - A	782.48	782.48	9,389.76	1,093.91	782.48	240.00	782.48	2,898.87	12,288.63
1	CARVAJAL BIFARINI MILENE BEATRIZ	ASISTENTE DE PROFESIONAL 2	673.43	673.43	8,081.16	941.46	673.43	240.00	673.43	2,528.32	10,609.48
1	BASURTO VALLEJO FERNANDO	JEFE DE PROYECTOS	1,527.98	1,527.98	18,335.76	2,136.12	1,527.98	240.00	1,527.98	5,432.08	23,767.84
1	CASTRO OSORIO MONICA PATRICIA	ASISTENTE DE PROFESIONAL 1	606.90	606.90	7,282.80	848.45	606.90	240.00	606.90	2,302.25	9,585.05



GOBIERNO PROVINCIAL DE NAPO

FUNCIONARIOS Y SERVIDORES (A) DEL GOBIERNO PROVINCIAL DE NAPO AÑO 2012

Nº.	FUNCIONARIOS	DENOMINACION DEL CARGO	REMUNERAC. MENSUAL UNIFICADA	INGRESO MENSUAL	INGRESO ANUAL	APORTE PAT. 11,65%	DECIMO III SUELDO	DECIMO IV SUELDO	FONDOS DE RESERVA	APORTES Y DECIMOS	SUMA TOTAL
1	SAMANIEGO MUÑOZ LUIS GILBERTO	PROFESIONAL 6 GRADO 13	1,418.00	1,418.00	17,016.00	1,982.36	1,418.00	240.00	1,418.00	5,058.36	22,074.36
1	GARZON DALGO JAIME MARCELO	PROMOTOR TURISTICO	501.78	501.78	6,021.36	701.49	501.78	240.00	501.78	1,945.05	7,966.41
1	CHAVEZ VACA ROCIO DEL ORIENTE	SECRETARIA EJECUTIVA 3	645.85	645.85	7,750.20	902.90	645.85	240.00	645.85	2,434.60	10,184.80
1	ESTUPINAN CABRERA DUNCAN	ANALISTA PROYECTO JEFE	1,199.71	1,199.71	14,396.52	1,677.19	1,199.71	240.00	1,199.71	4,316.61	18,713.13
1	TAPUY ANDI MARLENE CLIMENTINA	ASISTENTE DE PROFESIONAL 2 - A	672.01	672.01	8,064.12	939.47	672.01	240.00	672.01	2,523.49	10,587.61
1	ERAZO PUETATE MARCIA BELGICA	SECRETARIA EJECUTIVA 1	454.77	454.77	5,457.24	635.77	454.77	240.00	454.77	1,785.31	7,242.55
1	PEREZ GUERRERO FABIAN DANILO	PROFESIONAL 2	835.00	835.00	10,020.00	1,167.33	835.00	240.00	835.00	3,077.33	13,097.33
1	ESTRADA PAREDES WILLIAM PATRICIO	PROMOTOR COMUNITARIO	469.00	469.00	5,628.00	655.66	469.00	240.00	469.00	1,833.66	7,461.66
1	CORTEZ AUCAY TOLOMEO	AUXILIAR DE SERVICIOS - B	761.30	761.30	9,135.60	1,064.30	761.30	240.00	761.30	2,826.90	11,962.50
1	BIENESTAR LABORAL	TRABAJADORA SOCIAL	4,956.92	4,956.92	146,010.36	17,010.21	12,167.53	4,560.00	12,167.53	45,905.27	191,915.63
1	SALAZAR YEPEZ MONICA DEL CARMEN	MÉDICO TRATANTE 1	838.98	838.98	10,067.76	1,172.89	838.98	240.00	838.98	3,090.85	13,158.61
1	DISPENSARIO MEDICO	ODONTÓLOGO 3	1,172.70	1,172.70	14,072.70	1,639.43	1,172.70	240.00	1,172.70	4,224.83	18,297.23
1	RIVERA ARMÍJOS DANNY JULISSA	FISIOTERAPEUTA	619.06	619.06	7,428.72	865.45	619.06	240.00	619.06	2,343.57	9,772.29
1	GUALSAQUI MORALES LUIS GERMANICO	ASISTENTE DE PROFESIONAL 2	851.06	851.06	10,212.72	1,189.78	851.06	240.00	851.06	3,131.90	13,344.62
1	ESCOBAR FREIRE EDISON FABIAN	AUXILIAR SERVICIOS ODONTÓLOGO	448.32	448.32	5,379.84	626.75	448.32	240.00	448.32	1,763.39	7,143.23
1	RODRIGUEZ SILVA OLGA ELENA	AUXILIAR FARMACIA	560.70	560.70	6,728.40	783.86	560.70	240.00	560.70	2,145.26	8,873.66
1	MOROCHO LLUMILUISA ENMA LUCIA	AUXILIAR DE SERVICIOS - B	466.10	466.10	5,593.20	651.61	466.10	240.00	466.10	1,823.81	7,417.01
1	PANTOJA REGALADO ALICIA VENUS	PROMOTOR TURISTICO	603.80	603.80	7,245.60	844.11	603.80	240.00	603.80	2,291.71	9,537.31
1	SANCHEZ SANCHEZ JAIME EDUARDO	TECNICO - B	620.00	620.00	7,440.00	866.76	620.00	240.00	620.00	2,346.76	9,786.76
1	BUENO ANDI RICARDO FELIX	ASISTENTE ADMINISTRATIVO "B"	527.00	527.00	6,324.00	736.75	527.00	240.00	527.00	2,030.75	8,354.75
1	PAZMIÑO VASCO GALO SANTIAGO	PROMOTOR CULTURAL 1	602.76	602.76	7,233.12	842.66	602.76	240.00	602.76	2,288.18	9,521.30
1	PILPE VARGAS ALVARO LENIN	PROFESIONAL 4	1,026.00	1,026.00	12,312.00	1,434.35	1,026.00	240.00	1,026.00	3,726.35	16,038.35
1	YEPFE GRANIZO HUGO JOSÉLO	TOPOGRAFO	627.68	627.68	7,532.16	877.50	627.68	240.00	627.68	2,372.86	9,905.02
1	ROA MALDONADO PATRICIO RENE	INSPECTOR DE OBRAS	651.18	651.18	7,814.16	910.35	651.18	240.00	651.18	2,452.71	10,266.87
1	MUNOZ CAZA JULIO ALBERTO	AUXILIAR DE SERVICIOS - B	469.00	469.00	5,628.00	655.66	469.00	240.00	469.00	1,833.66	7,461.66
1	MIRANDA NAPO LUIS ALFONSO	PROMOTOR CULTURAL 1	585.76	585.76	7,029.12	818.89	585.76	240.00	585.76	2,230.41	9,259.53
1	ALMEIDA PADILLA JAIME EDUARDO	SECRETARIA EJECUTIVA 2	511.99	511.99	6,143.88	715.76	511.99	240.00	511.99	1,979.74	8,123.62
1	SANCHEZ CHAVEZ FREDY	SECRETARIA EJECUTIVA 2	519.34	519.34	6,232.08	726.04	519.34	240.00	519.34	2,004.72	8,236.80
1	SHIGUANGO ALVARADO SARA EULALIA	AUXILIAR DE SERVICIOS - B	466.10	466.10	5,593.20	651.61	466.10	240.00	466.10	1,823.81	7,417.01
1	SATAMA BALLESTEROS LENIN										
1	CAÑAR CUEVA LUIS FELIPE										
	PROCESOS AGREGADORES DE VALOR		23,462.25	23,462.25	281,547.00	32,800.23	23,462.25	6,720.00	23,462.25	86,444.73	367,991.73
1	DESARROLLO VIAL Y OBRAS PUBLICAS	DIR. OBRAS PUBLICAS	4,786.67	4,786.67	57,440.04	6,691.76	4,786.67	1,440.00	4,786.67	17,705.10	75,145.14
1	CAMACHO BARRIGAR MILTON EDUARDO	SECRETARIA EJECUTIVA 2	2,224.00	2,224.00	26,688.00	3,109.15	2,224.00	240.00	2,224.00	7,797.15	34,485.15
1	JACOSTA CANSINO GRACIELA DEL SOCORRO	OFICINISTA - A	629.57	629.57	7,554.84	880.14	629.57	240.00	629.57	2,379.28	9,934.12
1	VALENCIA BONILLA MARIA ERMINIA	AUXILIAR DE SERVICIOS - B	413.00	413.00	4,956.00	577.37	413.00	240.00	413.00	1,643.37	6,599.37
1	AGUINDA TAPUY LIZARDO FREDDY	ASISTENTE ADMINISTRATIVO "B"	466.10	466.10	5,593.20	651.61	466.10	240.00	466.10	1,823.81	7,417.01
1	ZUNA BARRETO DARWIN FRANCISCO	ASISTENTE ADMINISTRATIVO "B"	527.00	527.00	6,324.00	736.75	527.00	240.00	527.00	2,030.75	8,354.75
1	BOSQUEZ ALBAN ZENEIDA EDELINA	ASISTENTE ADMINISTRATIVO "B"	527.00	527.00	6,324.00	736.75	527.00	240.00	527.00	2,030.75	8,354.75
1	ESTUDIOS CIVILES Y ARQUITECTONICOS		2,959.09	2,959.09	35,509.08	4,136.81	2,959.09	720.00	2,959.09	10,774.99	46,284.07
1	MEZA PAREDES GALO RAMIRO	JEFE DE PLANIFICACION	1,678.73	1,678.73	20,144.76	2,346.86	1,678.73	240.00	1,678.73	5,944.32	26,089.08
1	RUEDA PAEZ DANNY RITHA	SECRETARIA EJECUTIVA 3	626.34	626.34	7,516.08	875.62	626.34	240.00	626.34	2,368.30	9,884.38
1	PARRA VILLARUEL ROMULO LIVINO	INSPECTOR DE OBRAS	654.02	654.02	7,848.24	914.32	654.02	240.00	654.02	2,462.36	10,310.60
1	CONSTRUCCIONES DE INFRAESTRUCTURA VIAL		5,244.36	5,244.36	62,932.32	7,331.62	5,244.36	1,440.00	5,244.36	19,260.34	82,192.66
1	CARRERA RODRIGUEZ MAURICIO	INC. CIVIL 4	845.19	845.19	10,142.28	1,181.58	845.19	240.00	845.19	3,111.96	13,254.24



GOBIERNO PROVINCIAL DE NAPO

FUNCIONARIOS Y SERVIDORES (A) DEL GOBIERNO PROVINCIAL DE NAPO AÑO 2012

No.	FUNCIONARIOS	DENOMINACION DEL CARGO	REMUNERAC. MENSUAL UNIFICADA	INGRESO MENSUAL	INGRESO ANUAL	APORTE PAT. 11.65%	DECIMO III SUELDO	DECIMO IV SUELDO	FONDOS DE RESERVA	APORTES Y DECIMOS	SUMA TOTAL
1	MONTESDEOCA LEON EDUARDO	ING. CIVIL 8	1,331.25	1,331.25	15,975.00	1,861.09	1,331.25	240.00	1,331.25	4,763.59	20,738.59
1	RIBADENEIRA ARELLANO LAURA DEL ROCIO	ING. CIVIL 4	771.89	771.89	9,262.68	1,079.10	771.89	240.00	771.89	2,862.88	12,125.56
1	SANCHEZ SANAGUANO LEONARDO	ING. CIVIL 6	1,094.66	1,094.66	13,135.92	1,530.33	1,094.66	240.00	1,094.66	3,959.65	17,095.57
1	VILLALBA BUSTAMANTE JUAN JAIME	TOPOGRAFO	735.27	735.27	8,823.24	1,027.91	735.27	240.00	735.27	2,738.45	11,561.69
1	MOSCOSO CASTILLO CLAUDIA FERNANDA	AUXILIAR DE SERVICIOS - B	466.10	466.10	5,593.20	651.61	466.10	240.00	466.10	1,823.81	7,417.01
1	CONST. DE INTRAESTRUC. EN GENERAL Y TALLERES		6,788.85	6,788.85	81,466.20	9,490.81	6,788.85	2,160.00	6,788.85	25,228.51	106,694.71
1	YANEZ GARCIA HECTOR LEODAN	DIRECTOR TECNICO DE AREA DE T	1,600.00	1,600.00	19,200.00	2,236.80	1,600.00	240.00	1,600.00	5,676.80	24,876.80
1	PORTERO SANCHEZ JORGE QUILLERMO PATRICIO	JEFE DE CONSTRUCCIONES	697.32	697.32	8,367.84	974.85	697.32	240.00	697.32	2,609.49	10,977.33
1	BUSTOS GUERRON JULIO ARMANDO	JEFE DE CONSTRUCCIONES	588.97	588.97	7,067.64	823.38	588.97	240.00	588.97	2,241.32	9,308.96
1	NOLE LOPEZ DARWIN MODESTO	PROMOTOR CULTURAL 1	578.96	578.96	6,947.52	809.39	578.96	240.00	578.96	2,207.31	9,154.83
1	TOAFANTA RAMIREZ MARIA LEONOR	PROMOTOR CULTURAL 2	793.85	793.85	9,526.20	1,109.80	793.85	240.00	793.85	2,937.50	12,463.70
1	OTERO LLORY ENGELS BOLIVAR	ADMINISTRADOR CAVERNAS JUM	919.74	919.74	11,036.88	1,285.80	919.74	240.00	919.74	3,365.28	14,402.16
1	PAREDES TORRES LIA SOLEDAD	SECRETARIA EJECUTIVA 2	513.41	513.41	6,160.92	717.75	513.41	240.00	513.41	1,984.57	8,145.49
1	AMORES VALDIVIEZO SANDRA PATRICIA	SECRETARIA EJECUTIVA 3	630.50	630.50	7,566.00	881.44	630.50	240.00	630.50	2,382.44	9,948.44
1	TAPUY MAMALLACTA SENEYDA SUSY	AUXILIAR DE SERVICIOS - B	466.10	466.10	5,593.20	651.61	466.10	240.00	466.10	1,823.81	7,417.01
1	FISCALIZACION		3,683.28	3,683.28	44,199.36	5,149.23	3,683.28	960.00	3,683.28	13,475.79	57,675.15
1	FRIAS CORDOVA WIDER LUCIANO	JEFE DE FISCALIZACION	1,570.72	1,570.72	18,848.64	2,195.87	1,570.72	240.00	1,570.72	5,577.31	24,425.95
1	GUAPULEMA GUARACA MANUEL	ING. CIVIL 6	1,036.94	1,036.94	12,443.28	1,449.64	1,036.94	240.00	1,036.94	3,763.52	16,206.80
1	COX SAN MIGUEL TURA SANDRA	SECRETARIA EJECUTIVA 3	662.62	662.62	7,951.44	926.34	662.62	240.00	662.62	2,491.58	10,443.02
1	CIREFA CERDA LILA NOEMI	OFICINISTA	413.00	413.00	4,956.00	577.37	413.00	240.00	413.00	1,643.37	6,599.37
166	SUMA USD.....		125,106.58	125,106.58	1,698,542.28	197,880.18	141,545.19	39,840.00	141,545.19	520,810.56	2,219,352.84

TRABAJADORES DEL PROGRAMA D500 DESARROLLO VIAL AÑO 2012

No.	FUNCIONARIOS	CARGOS	INGRESO MENSUAL	INGRESO ANUAL	APORTE PATRONAL 12.15%	DECIMO III SUELDO	DECIMO IV SUELDO	FONDO DE RESERVA	APORTES DECIMOS	SUMA TOTAL
30	ALVARADO TANGUILA LORENZO AYUDANTES DE MAQUINARIA	OPERADOR DE COMPRESOR	1,273.66	15,283.92	1,844.85	1,265.33	264.00	1,265.33	4,639.50	19,923.42
31	ANDY CERDA BARTOLO	AYUDANTE DE MAQUINARIA	1,096.03	13,152.35	1,585.86	1,087.70	264.00	1,087.70	4,025.25	17,177.60
32	ANDY SHIGUANGO DONALDO WILMENTO	AYUDANTE DE MAQUINARIA	817.19	9,806.22	1,179.31	808.85	264.00	808.85	3,061.01	12,867.23
33	ANDY TAPUY RICARDO JORGE	AYUDANTE DE MAQUINARIA	767.85	9,214.14	1,107.37	759.51	264.00	759.51	2,890.39	12,104.53
34	BONILLA SANCHEZ LUIS ALVARO	AYUDANTE DE MAQUINARIA	798.87	9,586.44	1,152.60	790.54	264.00	790.54	2,997.68	12,584.12
35	CALAPUCHA PABLO GABRIEL	AYUDANTE DE MAQUINARIA	859.75	10,317.01	1,241.37	851.42	264.00	851.42	3,208.20	13,525.21
36	GREFA ALVARADO JUSTO PATRICIO	AYUDANTE DE MAQUINARIA	887.68	10,652.11	1,282.08	879.34	264.00	879.34	3,304.77	13,956.88
37	GREFA CERDA FERNANDO FRANCISCO	AYUDANTE DE MAQUINARIA	1,250.30	15,003.55	1,810.78	1,241.96	264.00	1,241.96	4,558.71	19,562.26
38	GREFA TANGUILA GUSTAVO	AYUDANTE DE MAQUINARIA	1,118.68	13,424.17	1,106.53	1,110.35	264.00	1,110.35	3,591.23	17,015.40
39	GREFA VARGAS FERNANDO ALBERTO	AYUDANTE DE MAQUINARIA	1,139.17	13,669.99	1,127.02	1,130.83	264.00	1,130.83	3,652.68	17,322.67
40	JIMENEZ MADERA JORGE	AYUDANTE DE MAQUINARIA	1,060.26	12,723.07	1,048.11	1,051.92	264.00	1,051.92	3,415.95	16,139.02
41	LICUY TAPUY DELFIN CAMILO	AYUDANTE DE MAQUINARIA	1,046.07	12,552.83	1,033.92	1,037.74	264.00	1,037.74	3,373.39	15,926.22
42	MARTINEZ ESPIN JUAN GUILLERMO	AYUDANTE DE MAQUINARIA	739.48	8,873.75	1,066.01	731.15	264.00	731.15	2,792.30	11,666.05
43	MORETA MORALES MANUEL MESIAS TALLERES	AYUDANTE DE MAQUINARIA	862.11	10,345.32	1,244.81	853.78	264.00	853.78	3,216.36	13,561.68
44	FONSECA VALLE MONGE GERARDO	MECANICO PESADO	1,074.82	12,897.78	1,554.93	1,066.48	264.00	1,066.48	3,951.89	16,849.67
45	TANQUINA TANQUINO JORGE NELSON	MECANICO PESADO	1,051.34	12,616.02	1,520.70	1,043.00	264.00	1,043.00	3,870.70	16,486.72
46	TAPUY CERDA VICENTE GABRIEL	MECANICO PESADO	1,207.82	14,493.88	1,748.86	1,199.49	264.00	1,199.49	4,411.84	18,905.72
47	VARGAS ARCOS IVAN RAFAEL	MECANICO PESADO	1,074.33	12,892.00	1,554.23	1,066.00	264.00	1,066.00	3,950.23	16,842.23
48	TECNICO MECANICO ELECTRICISTA ROJANO JAIGUA SEGUNDO VICENTE	TECNICO MECANICO ELECTRICISTA	1,050.11	12,601.33	1,518.91	1,041.78	264.00	1,041.78	3,866.47	16,467.80
49	AYUDANTE DE MECANICA AGUNDA CHIMBO LEONARDO VITERI	AYUDANTE DE MECANICA	799.37	9,592.42	1,153.33	791.04	264.00	791.04	2,999.40	12,591.82
50	ARMIJOS VACASELA GUIME HOLMER	AYUDANTE DE MECANICA	499.28	5,991.36	715.80	490.95	264.00	490.95	1,961.69	7,953.05
51	GREFA MAMALLACTA JUAN RICARDO	AYUDANTE DE MECANICA	1,117.85	13,414.21	1,617.68	1,109.52	264.00	1,109.52	4,100.71	17,514.92
52	LOZA UQUILLAS WILVER BLADIMIR	AYUDANTE DE MECANICA	823.59	9,883.05	1,188.64	815.25	264.00	815.25	3,083.15	12,966.20
53	MANZANO URQUIZO MANUEL	AYUDANTE DE MECANICA	971.95	11,663.40	1,404.95	963.62	264.00	963.62	3,596.19	15,259.59
54	QUICHIMBO YAGUACHI JULIAN	AYUDANTE DE MECANICA	1,161.26	13,935.07	1,680.96	1,152.92	264.00	1,152.92	4,250.81	18,185.88
55	QUINONEZ VIVERO DIETHER FRANCISCO	AYUDANTE DE MECANICA	802.16	9,625.88	1,157.39	793.82	264.00	793.82	3,009.04	12,634.92
56	UNDA MENA JUAN RUPERTO	AYUDANTE DE MECANICA	804.15	9,649.84	1,160.31	795.82	264.00	795.82	3,015.95	12,665.79
57	VARGAS CAPINO FABRICIO FELIPE	AYUDANTE DE MECANICA	787.73	9,452.75	1,136.36	779.40	264.00	779.40	2,959.15	12,411.90
58	VILLALBA JARA LUIS ANTONIO	AYUDANTE DE MECANICA	995.92	11,951.08	1,439.91	987.59	264.00	987.59	3,679.09	15,630.17

GOBIERNO PROVINCIAL DE NAPO

TRABAJADORES DEL PROGRAMA D500 DESARROLLO VIAL AÑO 2012

No.	FUNCIONARIOS	CARGOS	INGRESO MENSUAL	INGRESO ANUAL	APORTE PATRONAL 12.15%	DECIMO III SUELDO	DECIMO IV SUELDO	FONDO DE RESERVA	APORTES DECIMOS	SUMA TOTAL
	SOLDADOR ELECTRICO									
59	AGUINDA VARGAS JUAN	SOLDADOR ELECTRICO	1,180.14	14,161.68	1,708.49	1,171.81	264.00	1,171.81	4,316.11	18,477.79
60	MOSQUERA ALTAMIRANO WLADIMIR	SOLDADOR ELECTRICO	951.15	11,413.74	1,374.62	942.81	264.00	942.81	3,524.24	14,937.98
	VULCANIZADOR									
61	SANMARTIN VARGAS EUCLIDES	VULCANIZADOR	798.70	9,584.41	1,152.36	790.37	264.00	790.37	2,997.09	12,581.50
	PINTURA									
62	AVILES LOPEZ CESAR EFRAIN	RESPONSABLE DE PINTURA	613.43	7,361.15	882.23	605.10	264.00	605.10	2,356.42	9,717.57
	LABORATORIO									
63	BALAREZO CONSTANTE JORGE VINICIO	AYUDANTE DE LABORATORIO	671.61	8,059.34	967.06	663.28	264.00	663.28	2,557.62	10,616.96
64	MOSCOSO CALLE MANUEL MESIAS	AYUDANTE DE LABORATORIO	842.34	10,108.12	1,215.99	834.01	264.00	834.01	3,148.01	13,256.13
	CHOFERES									
65	ALDAZ ANDI CLAUDIO SEVERO	CHOFER	872.14	10,465.63	1,259.42	863.80	264.00	863.80	3,251.03	13,716.66
66	ALMEIDA CASTELO BENJAMIN OSWALDO	CHOFER	890.13	10,681.55	1,285.66	881.80	264.00	881.80	3,313.25	13,994.80
67	ANDY INTRIAGO ARTURO FRANCISCO	CHOFER	859.51	10,314.06	1,241.01	851.17	264.00	851.17	3,207.35	13,521.41
68	BARROSO LUIS ABRAHAN	CHOFER	626.61	7,519.37	901.45	618.28	264.00	618.28	2,402.02	9,921.39
69	BUENAÑO ORTEGA LUIS RUPERTO	CHOFER	888.09	10,657.04	1,282.68	879.75	264.00	879.75	3,306.19	13,963.23
70	BUENO ANDI FERNANDO EULOGIO	CHOFER	614.54	7,374.51	883.85	606.21	264.00	606.21	2,360.27	9,734.78
71	CAICEDO CASTILLO FRANKLIN CANCIO	CHOFER	675.17	8,102.08	972.25	666.84	264.00	666.84	2,569.93	10,672.01
72	CAIZA CURIPALLO LUIS RODRIGO	CHOFER	899.53	10,794.33	1,299.36	891.19	264.00	891.19	3,345.75	14,140.08
73	CANGA QUINONEZ EFREN EUGENIO	CHOFER	671.91	8,062.89	967.49	663.57	264.00	663.57	2,558.64	10,621.53
74	CERDA GREFA LUIS MIGUEL	CHOFER	904.14	10,849.65	1,306.08	895.80	264.00	895.80	3,361.69	14,211.34
75	CIFUENTES CHAPUNGAL STALIN MESIAS	CHOFER	629.91	7,558.96	906.26	621.58	264.00	621.58	2,413.42	9,972.38
76	CIFUENTES MARTINEZ WILSON ALFONSO	CHOFER	760.15	9,121.84	1,096.15	751.82	264.00	751.82	2,863.79	11,985.63
77	DUCHE HIDALGO SEGUNDO ALCIDES	CHOFER	843.94	10,127.32	1,218.32	835.61	264.00	835.61	3,153.54	13,280.86
78	ELIZALDE ELIZALDE JUAN AGUSTIN	CHOFER	889.60	10,675.18	1,284.88	881.27	264.00	881.27	3,311.41	13,986.59
79	FLORES BARAHONA RAFAEL MESIAS	CHOFER	667.44	8,009.26	960.98	659.11	264.00	659.11	2,543.19	10,552.45
80	FREIRE MARCO ANTONIO	CHOFER	792.75	9,513.00	1,143.68	784.42	264.00	784.42	2,976.51	12,489.51
81	GREFA AGUINDA RICARDO FRANCISCO	CHOFER	909.50	10,913.99	1,313.90	901.17	264.00	901.17	3,380.23	14,294.22
82	GREFA CHONGO NEY GALO	CHOFER	860.05	10,320.55	1,241.80	851.71	264.00	851.71	3,209.22	13,529.77
83	GUEVARA LUIS EFRAIN	CHOFER	875.27	10,503.21	1,263.99	866.93	264.00	866.93	3,261.86	13,765.07
84	GUEVARA ROMO GALO OSWALDO	CHOFER	861.39	10,336.72	1,243.76	853.06	264.00	853.06	3,213.88	13,550.60
85	GUZMAN VIANA CARLOS ELVIS	CHOFER	669.50	8,034.04	963.99	661.17	264.00	661.17	2,550.33	10,584.37
86	JIMENEZ VELASCO OCTAVIO	CHOFER	676.06	8,112.69	973.54	667.72	264.00	667.72	2,572.99	10,685.68
87	LEDESMA NIETO JORGE MARCELO	CHOFER	738.12	8,857.48	1,064.03	729.79	264.00	729.79	2,787.61	11,645.09



GOBIERNO PROVINCIAL DE NAPO

TRABAJADORES DEL PROGRAMA D500 DESARROLLO VIAL AÑO 2012

No.	FUNCIONARIOS	CARGOS	INGRESO MENSUAL	INGRESO ANUAL	APORTE PATRONAL 12.15%	DECIMO III SUELDO	DECIMO IV SUELDO	FONDO DE RESERVA	APORTES DECIMOS	SUMA TOTAL
88	LOPEZ CUESTA FELIX HUMBERTO	CHOFER	891.91	10,702.88	1,288.25	883.57	264.00	883.57	3,319.40	14,022.28
89	LUGO MAFLA JUAN GERARDO	CHOFER	752.73	9,032.79	1,085.33	744.40	264.00	744.40	2,838.13	11,870.92
89	NACEVILLA BARRAGAN LUIS ORLANDO	CHOFER	785.68	9,428.20	1,133.38	777.35	264.00	777.35	2,952.08	12,380.28
89	MORETA MORALES VICTOR MARCELO	CHOFER	674.45	8,093.44	971.20	666.12	264.00	666.12	2,567.44	10,660.88
90	MOSQUERA ALTAMIRANO ORLANDO	CHOFER	603.85	7,246.21	868.26	595.52	264.00	595.52	2,323.30	9,569.51
91	NIETO GOMEZ BYRON ROLANDO	CHOFER	551.70	6,620.38	792.23	543.37	264.00	543.37	2,142.96	8,763.34
92	ORTIZ ORTIZ NEPTALI	CHOFER	907.62	10,891.43	1,311.16	899.29	264.00	899.29	3,373.73	14,265.16
93	PACHECO CONSTANTE ANGEL	CHOFER	702.57	8,430.84	1,012.20	694.24	264.00	694.24	2,664.67	11,095.51
94	PADILLA PADILLA JOSE MICAEL	CHOFER	908.56	10,902.69	1,312.53	900.22	264.00	900.22	3,376.98	14,279.67
95	PILCO CHIMBORAZO SEGUNDO JULIO	CHOFER	905.35	10,864.20	1,307.85	897.02	264.00	897.02	3,365.88	14,230.08
96	VACANTE	CHOFER	842.56	10,110.71	1,216.30	834.23	264.00	834.23	3,148.75	13,259.46
97	PORTILLA CHACON JOSE GONZALO	CHOFER	874.53	10,494.31	1,262.91	866.19	264.00	866.19	3,259.29	13,753.60
98	REYES GOMEZ JORGE ALCIDES	CHOFER	822.40	9,868.81	1,186.91	814.07	264.00	814.07	3,079.05	12,947.86
99	ROMERO COELLO NORBERTO DE JESUS	CHOFER	716.57	8,598.80	1,032.60	708.23	264.00	708.23	2,713.07	11,311.87
100	SILVA GRANIZO VICTOR	CHOFER	795.51	9,546.07	1,147.70	787.17	264.00	787.17	2,986.04	12,532.11
101	TANGUILA GREFA PEDRO ALBERTO	CHOFER	672.69	8,072.32	968.64	664.36	264.00	664.36	2,561.36	10,633.68
102	TAPIA FRAY WILLIAM VICENTE	CHOFER	657.26	7,887.09	946.13	648.92	264.00	648.92	2,507.98	10,395.07
103	URBINA TAPIA HERBERT ORLANDO	CHOFER	674.95	8,099.36	971.92	666.61	264.00	666.61	2,569.15	10,668.51
104	VARGAS CERDA FELIPE IGNACIO	CHOFER	970.75	11,649.05	1,403.21	962.42	264.00	962.42	3,592.05	15,241.10
105	VELOZ GAMBOA OSWALDO GERMAN	CHOFER	856.52	10,278.20	1,236.65	848.18	264.00	848.18	3,197.02	13,475.22
106	VILLACIS ALVARES EDISON IVAN	CHOFER	887.26	10,647.09	1,281.47	878.92	264.00	878.92	3,303.32	13,950.41
107	VILLACIS NACEVILLA EDISON VICENTE	CHOFER	600.53	7,206.40	863.43	592.20	264.00	592.20	2,311.83	9,518.23
108	YUMBO TANGUILA EUSEBIO BONIFACIO	CHOFER	642.11	7,705.27	924.04	633.77	264.00	633.77	2,455.59	10,160.86
109	ZAMBRANO ACOSTA SERGIO TARQUINO	CHOFER	904.89	10,858.67	1,307.18	896.56	264.00	896.56	3,364.29	14,222.96
110	DESPACHADOR DE COMBUSTIBLE									
111	VALVERDE UQUILLAS JUAN CARLOS	DESPACHADOR DE COMBUSTIBLE	906.78	10,881.34	1,309.93	898.45	264.00	898.45	3,370.82	14,252.16
112	PILOTOS FLUVIALES									
113	AGUNDA MAMALLACTA RUBEN CARLOS	PILOTO FLUVIAL	962.02	11,544.24	1,390.48	953.69	264.00	953.69	3,561.85	15,106.09
114	VACANTE	PILOTO FLUVIAL	1,001.38	12,016.52	1,447.86	993.04	264.00	993.04	3,697.94	15,714.46
115	ANDY TAPUY CESAR SAMUEL	PILOTO FLUVIAL	944.15	11,329.79	1,364.42	935.82	264.00	935.82	3,500.05	14,829.84
116	LLORI GUTIERREZ TITO NIXON	PILOTO FLUVIAL	872.03	10,464.34	1,259.27	863.70	264.00	863.70	3,250.66	13,715.00
	PERSONAL DE CAMPO									
117	AGUNDA SHIGUANGO FERNANDO M	PERFILERO	857.68	10,292.20	1,238.35	849.35	264.00	849.35	3,201.05	13,493.25
118	BONILLA SANCHEZ JULIO CESAR	PERFILERO	681.90	8,182.85	982.07	673.57	264.00	673.57	2,593.21	10,776.06



GOBIERNO PROVINCIAL DE NAPO

TRABAJADORES DEL PROGRAMA D500 DESARROLLO VIAL AÑO 2012

No.	FUNCIONARIOS	CARGOS	INGRESO MENSUAL	INGRESO ANUAL	APORTE PATRONAL 12.15%	DECIMO III SUELDO	DECIMO IV SUELDO	FONDO DE RESERVA	APORTES DECIMOS	SUMA TOTAL
119	CALAPUCHA LICUY FRANCISCO	PERFILERO	818.19	9,818.24	1,180.77	809.85	264.00	809.85	3,064.47	12,882.71
120	CERDA GREFA JHONY TEODOMILO	PERFILERO	600.14	7,201.73	862.86	591.81	264.00	591.81	2,310.48	9,512.21
121	VACANTE	PERFILERO	818.90	9,826.74	1,181.80	810.56	264.00	810.56	3,066.92	12,893.66
122	ESCOBAR CALLATAXI JORGE RAUL	PERFILERO	813.73	9,764.70	1,174.26	805.39	264.00	805.39	3,049.04	12,813.74
123	GREFA CERDA MIGUEL RUBEN	PERFILERO	806.01	9,672.13	1,163.01	797.68	264.00	797.68	3,022.37	12,694.50
124	SAMANIEGO OROZCO CESAR MARCELO	PERFILERO	657.06	7,884.67	945.84	648.72	264.00	648.72	2,507.28	10,391.95
	CADENEROS									
125	CALAPUCHA LOPEZ DOMINGO JOSE PEDRO	CADENERO	737.93	8,855.21	1,063.76	729.60	264.00	729.60	2,786.96	11,642.17
126	ESCOBAR BUITRON JONNY ALEJANDRO	CADENERO	417.55	5,010.64	596.64	409.22	264.00	409.22	1,679.08	6,689.72
127	GREFA CERDA PEDRO ALFONSO	CADENERO	772.54	9,270.43	1,114.21	764.20	264.00	764.20	2,906.61	12,177.04
128	LOPEZ GREFA EDUARDO JAIME	CADENERO	623.00	7,475.94	896.18	614.66	264.00	614.66	2,389.50	9,865.44
129	SHIGUANGO CERDA CESAR	CADENERO	745.72	8,948.69	1,075.12	737.39	264.00	737.39	2,813.90	11,762.59
130	VACANTE	CADENERO	755.95	9,071.42	1,090.03	747.62	264.00	747.62	2,849.26	11,920.68
	MACHETERO									
131	ILIQUIN QUINATA MARIO RAUL	MACHETERO	615.67	7,388.06	885.50	607.34	264.00	607.34	2,364.18	9,752.24
	CARPINTEROS									
132	ORTIZ ORTIZ ELOY ROSENDO	JEFE DE CARPINTERIA	691.28	8,295.30	995.73	682.94	264.00	682.94	2,625.61	10,920.91
133	MAMALLACTA GREFA BOLIVAR GABRIEL	CARPINTERO	628.42	7,541.03	904.09	620.09	264.00	620.09	2,408.26	9,949.29
	ALBANILES									
134	CUASES LUIS SEGUNDO	JEFE DE ALBAÑIL	774.54	9,294.47	1,117.13	766.21	264.00	766.21	2,913.54	12,208.01
135	ALVARADO GREFA RUBEN GABRIEL	ALBAÑIL	750.89	9,010.64	1,082.64	742.55	264.00	742.55	2,831.75	11,842.39
136	CERDA AGUINDA LUIS LEONARDO	ALBAÑIL	586.58	7,038.97	843.08	578.25	264.00	578.25	2,263.58	9,302.55
137	CONSTANTE NUÑEZ LUIS ANIBAL	ALBAÑIL	635.40	7,624.79	914.26	627.07	264.00	627.07	2,432.39	10,057.18
138	GREFA GREFA JOSE VICENTE	ALBAÑIL	658.99	7,907.90	948.66	650.66	264.00	650.66	2,513.98	10,421.88
139	TAPUY CERDA CARLOS RUBEN	ALBAÑIL	650.69	7,808.30	936.56	642.36	264.00	642.36	2,485.28	10,293.58
140	VARGAS ANDI GABRIEL ALEJANDRO	ALBAÑIL	672.01	8,064.17	967.65	663.68	264.00	663.68	2,559.01	10,623.18
	ELECTRICISTA									
141	ALBAN BARRENO CARLOS MESIAS	ELECTRICISTA	617.26	7,407.10	887.81	608.93	264.00	608.93	2,369.66	9,776.76
	JORNALEROS									
142	AGUINDA TAPUY CESAR JORGE	JORNALERO	569.27	6,831.19	817.84	560.93	264.00	560.93	2,203.70	9,034.89
143	AGUINDA TAPUY JUAN ALBERTO	JORNALERO	621.92	7,463.06	894.61	613.59	264.00	613.59	2,385.79	9,848.85
144	ALVARADO CERDA MARIANO GERVAZIO	JORNALERO	629.23	7,550.73	905.26	620.89	264.00	620.89	2,411.05	9,961.78
145	ALVARADO HUATATOCA FRANCISCO	JORNALERO	613.27	7,359.29	882.00	604.94	264.00	604.94	2,355.89	9,715.18
146	ANDY GREFA MARLON MARCO	JORNALERO	559.13	6,709.56	803.06	550.80	264.00	550.80	2,168.65	8,878.21



GOBIERNO PROVINCIAL DE NAPO

TRABAJADORES DEL PROGRAMA D500 DESARROLLO VIAL AÑO 2012

No.	FUNCIONARIOS	CARGOS	INGRESO MENSUAL	INGRESO ANUAL	APORTE PATRONAL 12.15%	DECIMO III SUELDO	DECIMO IV SUELDO	FONDO DE RESERVA	APORTES DECIMOS	SUMA TOTAL
147	ANDY GREFA RAMIRO GABRIEL	JORNALERO	570.82	6,849.89	820.11	562.49	264.00	562.49	2,209.09	9,058.98
148	ANDY TAPUY CARLOS RICARDO	JORNALERO	591.30	7,095.59	849.96	582.97	264.00	582.97	2,279.90	9,375.49
149	ANDY VARGAS VICTOR LENIN	JORNALERO	606.16	7,273.86	871.62	597.82	264.00	597.82	2,331.27	9,605.13
150	ARCOS CORTEZ HUGO RODRIGO	JORNALERO	581.90	6,982.84	836.27	573.57	264.00	573.57	2,247.41	9,230.25
151	CALERO POZO WILSON GUILLERMO	JORNALERO	590.32	7,083.80	848.53	581.98	264.00	581.98	2,276.50	9,360.30
152	CERDA ALVARADO NEFTALI ENOC	JORNALERO	616.47	7,397.58	886.66	608.13	264.00	608.13	2,366.92	9,764.50
153	VACANTE	JORNALERO	654.03	7,848.31	941.42	645.69	264.00	645.69	2,496.80	10,345.11
154	CERDA VARGAS ROBERTO ANIBAL	JORNALERO	587.63	7,051.60	844.62	579.30	264.00	579.30	2,267.22	9,318.82
155	CHANALUISA CUCHIPE MANUEL ALONSO	JORNALERO	551.10	6,613.20	791.35	542.77	264.00	542.77	2,140.89	8,754.09
156	CHIMBO ALVARADO CLEVER RAMON	JORNALERO	593.31	7,119.69	852.89	584.97	264.00	584.97	2,286.84	9,406.53
157	CHIMBO GREFA CESAR BOLIVAR	JORNALERO	584.96	7,019.46	840.71	576.62	264.00	576.62	2,257.96	9,277.42
158	GRANDA VACA DANIEL ENRIQUE	JORNALERO	772.78	9,273.37	1,114.56	764.45	264.00	764.45	2,907.46	12,180.83
159	GREFA RIVADENEYRA CARLOS NICOLAS	JORNALERO	604.22	7,250.60	868.80	595.88	264.00	595.88	2,324.56	9,575.16
160	LUISA TIPANTASIG MANUEL VICTOR	JORNALERO	579.68	6,956.19	833.03	571.35	264.00	571.35	2,239.73	9,195.92
161	MAMALLACTA ALVARADO YOLANDA	JORNALERO	581.25	6,975.04	835.32	572.92	264.00	572.92	2,245.16	9,220.20
162	MAMALLACTA CERDA CALIXTO	JORNALERO	765.35	9,184.16	1,103.73	757.01	264.00	757.01	2,881.75	12,065.91
163	MAMALLACTA CERDA CESAR MARIANO	JORNALERO	669.15	8,029.79	963.47	660.82	264.00	660.82	2,549.10	10,578.89
164	MENDEZ VACA CESAR RAFAEL	JORNALERO	585.85	7,030.23	842.02	577.52	264.00	577.52	2,261.06	9,291.29
165	NACIMBA TAPUY ELENA AURORA	JORNALERO	572.74	6,872.88	822.90	564.41	264.00	564.41	2,215.72	9,088.60
166	PAGUAY ASQUI EDISON ALCIVAR	JORNALERO	556.17	6,674.06	798.75	547.84	264.00	547.84	2,158.42	8,832.48
167	PENA SISA MIRYAN AYDE	JORNALERO	562.39	6,748.71	807.82	554.06	264.00	554.06	2,179.94	8,928.65
168	PIZANGO SALAZAR OCTAVIO PATRICIO	JORNALERO	589.41	7,072.95	847.21	581.08	264.00	581.08	2,273.37	9,346.32
169	PULOPAXI CHICAIZA JOSE ANDRES	JORNALERO	595.88	7,150.51	856.64	587.54	264.00	587.54	2,295.72	9,446.23
170	ROMERO ESCOBAR MARIO AUGUSTO	JORNALERO	587.54	7,050.48	844.48	579.21	264.00	579.21	2,266.90	9,317.38
171	SACANAMBUY BASTIDAS VICTOR ANIBAL	JORNALERO	493.11	5,917.26	706.80	484.77	264.00	484.77	1,940.34	7,857.60
172	SUCUZHANAY SUQUISUPA SEGUNDO RAFAEL	JORNALERO	552.16	6,625.92	792.90	543.83	264.00	543.83	2,144.55	8,770.47
173	TOPANTA BASTIDAS EDISON FERNANDO	JORNALERO	417.55	5,010.64	596.64	409.22	264.00	409.22	1,679.08	6,689.72
174	VEGA CERDA PATRICIO JAIME	JORNALERO	545.88	6,550.59	783.75	537.55	264.00	537.55	2,122.85	8,673.44
175	VELASQUEZ PIZA LOURDES LORENA	JORNALERO	546.94	6,563.22	785.28	538.60	264.00	538.60	2,126.48	8,689.70
SUMA TOTAL :			144,197.26	1,730,367.11	206,114.56	142,738.93	46,200.00	142,738.93	537,792.41	2,268,159.52

GOBIERNO PROVINCIAL DE NAPO

TRABAJADORES CONTRATADOS SUJETOS AL CODIGO DE TRABAJO AÑO 2012



No.	FUNCIONARIOS	CARGOS	No. CEDULA IDENTIDAD	INGRESO MENSUAL	INGRESO ANUAL	APORTE PAT. 12.15%	DECIMO III SUELDO	DECIMO IV SUELDO	FONDO DE RESERVA	AFORTES DECIMOS	SUMA TOTAL
	D500 DESARROLLO VIAL										
	JORNALEROS										
1	ANDI GREFA RICARDO RODOLFO	JORNALERO	150019982-1	401.47	4,817.64	585.34	393.13	264.00	393.13	1,635.60	6,453.24
2	GREFA ALVARADO ELLAS MOISES	JORNALERO	150068170-3	401.47	4,817.64	585.34	393.13	264.00	393.13	1,635.60	6,453.24
3	GREFA ALVARADO OSWALDO ROBERTO	JORNALERO	150045702-1	401.47	4,817.64	585.34	393.13	264.00	393.13	1,635.60	6,453.24
4	GREFA VARGAS GABRIEL ALONSO	JORNALERO	150017544-1	401.47	4,817.64	585.34	393.13	264.00	393.13	1,635.60	6,453.24
5	AGUINDA GREFA MURIALDO VENANCIO	JORNALERO	150045609-8	401.47	4,817.64	585.34	393.13	264.00	393.13	1,635.60	6,453.24
6	ANDY ANDY RICHARD FELIPE	JORNALERO	150045928-2	401.47	4,817.64	585.34	393.13	264.00	393.13	1,635.60	6,453.24
7	BARROSO ZABALA ESTORGIO ROMARICO	JORNALERO	150045249-3	401.47	4,817.64	585.34	393.13	264.00	393.13	1,635.60	6,453.24
8	LUMBI SISA WILSON ENRIQUE	JORNALERO	150023994-0	401.47	4,817.64	585.34	393.13	264.00	393.13	1,635.60	6,453.24
9	NIETO GUZMAN LEONARDO DANIEL	JORNALERO	150054244-2	401.47	4,817.64	585.34	393.13	264.00	393.13	1,635.60	6,453.24
10	PAGUAY LLANGARI RAUL ALONSO	JORNALERO	150064179-8	401.47	4,817.64	585.34	393.13	264.00	393.13	1,635.60	6,453.24
11	TAPUY ANDI CESARIO JAIME	JORNALERO	150022601-2	401.47	4,817.64	585.34	393.13	264.00	393.13	1,635.60	6,453.24
12	VALENCIA AGUIRRE EDWIN EDISON	JORNALERO	040095331-1	401.47	4,817.64	585.34	393.13	264.00	393.13	1,635.60	6,453.24
	SUMA :		USD	4,817.64	57,811.68	7,024.08	4,717.56	3,168.00	4,717.56	19,627.20	77,438.88

DISPOSICIONES GENERALES PARA LA ORDENANZA DEL PRESUPUESTO DEL AÑO 2012

INGRESOS

- Art. 1. Para efectos de contabilidad las cuentas y subcuentas de ingresos, se establecerán con sujeción a las partidas presupuestarias.
- Art. 2. Los ingresos que no estuvieren previstos en partidas específicas o en las respectivas partidas INGRESOS NO ESPECIFICADOS, estos se contabilizarán a Ingresos Varios, para lo cual deberá llevarse registros auxiliares que permitan conocer el origen de tales ingresos.
- Art. 3. El Tesorero será el encargado de recaudar cualquier renta que corresponda a la Entidad, valores que deben ser depositados en la cuenta corriente N0. 0350031947 que mantiene el Gobierno provincial de Napo en el banco Nacional de Fomento-Sucursal Tena, durante las 24 horas posteriores a la recaudación de conformidad con la ley. En caso de transferencias tanto Corrientes como de Capital y cuando existan fondos comprometidos mediante contratos de Fideicomiso, deberán ser debitados en el Banco Central del Ecuador antes de realizar las transferencias a los bancos depositarios.
- El tesorero preparará informes diarios de los Ingresos (parte diario de recaudación) el mismo que pasará a Contabilidad para su respectiva revisión y control y luego al Director Financiero, quien a su vez informará a la Prefectura.
- Art. 4. Cuando se emiten Títulos de Crédito a favor del Consejo, estos deberán llevar las firmas del Prefecto y del Tesorero así como el visto del Director Financiero para que luego sean registrados en Contabilidad antes de su trámite respectivo. El Tesorero es el encargado de llevar un registro de los Títulos de Crédito y conjuntamente con el Asesor Jurídico proceder a su cobro si no es en forma voluntaria por la vía Coactiva, por lo tanto las responsabilidades a las que conlleva el incumplimiento de esta diligencia será de exclusiva responsabilidad de dichos funcionarios.
- Art. 5. En caso de realizar recaudaciones antes de la emisión de Títulos de Crédito, el Tesorero conferirá recibos prenumerados y debidamente legalizados.

- Art. 6. Sin autorización legal ningún empleado podrá recibir fondos pertenecientes al Consejo Provincial, en todo caso para su cobro se utilizarán los Títulos de Crédito o los recibidos anteriormente.
- Art. 7. Si en el transcurso del año financiero se crean nuevas rentas a favor del Consejo, tenga o no denominación especial se procederá a Reformar el Presupuesto mediante la creación de Partidas Presupuestarias tanto de Ingresos como de Gastos de conformidad con las disposiciones legales vigentes.

GASTOS

- Art. 8. Para efectos de contabilidad las cuentas y subcuentas de Gastos se establecerán con sujeción a cada uno de los programas y partidas del Presupuesto de la Institución
- Art. 9. Cada partida presupuestaria de Gastos constituye un límite máximo de gasto establecido, en caso de que las necesidades del Gobierno Provincial así lo exijan, el Director Financiero en base a un estudio previo, preparará el Proyecto de Reforma al Presupuesto, el mismo que será presentado al Prefecto y él a su vez lo someterá a estudio del Consejo en dos sesiones.
- Art. 10. La Dirección Financiera informará tanto al Prefecto como a la Comisión de Finanzas sobre el estado de las Partidas Presupuestarias con la finalidad de que las órdenes de Gastos se expidan en base a la disponibilidad en los respectivos rubros.
- Art. 11. No se considerará total o inmediatamente disponibles las partidas de gastos, sino de acuerdo a la efectivización de los ingresos con los que se financia, por lo tanto el Prefecto Provincial dará disposiciones sobre la prioridad en los Gastos.
- Art. 12. Los pagos que realice el Gobierno Provincial serán mediante el Sistema de Pagos Interbancarios (SPI) a favor del beneficiario o representante legal. En caso de Remuneraciones Mensuales Unificadas, los pagos se realizarán por el Tesorero de la Entidad a los empleados a nombramiento, trabajadores sujetos al Código de Trabajo y personal contratado, a través del Sistema de Pagos Interbancarios (SPI). Para fines contables y de control los comprobantes de pago contendrán necesariamente fecha de emisión, número de comprobante, número de cuenta corriente y firmas de responsabilidad.
- Art. 13. El Señor Prefecto y Consejeros en Comisión de Servicios, percibirán viáticos de acuerdo con la ley, así mismo las dietas por cada sesión ordinaria a la que asistan de acuerdo con la Ley y el Reglamento.

- Art. 14. El personal Administrativo percibirá por concepto de viáticos en las comisiones oficiales de acuerdo con la Ordenanza para el Pago de Viáticos.
- Art. 15. El pago de las horas extraordinarias se realizará de acuerdo con lo dispuesto en los artículos 28 de la Ley de Servicio Civil y Carrera Administrativa y 31 del Reglamento.
- Art. 16. El trámite para la adquisición de bienes y servicios estará sujeto a las disposiciones generales del Instituto Nacional de Compras Públicas, Ley Orgánica del Sistema nacional de Contratación Pública y su Reglamento General.
- Art. 17. Los comprobantes de pago se tramitarán en base a los siguientes procedimientos: El requerimiento del responsable de cada unidad o dirección, estudios técnicos, autorización de la Máxima Autoridad, financiamiento presupuestario, proceso de la Unidad de Compras Públicas, contratos, órdenes de adquisiciones de Bienes y Servicios debidamente autorizados por la Máxima Autoridad y de acuerdo a la disponibilidad del flujo de Caja.
- Art. 18. Para el trámite de pago la respectiva documentación deberá estar autorizada por el Prefecto, luego por el titular de la Dirección Financiera y por la Unidad de Contabilidad, en donde se realizará el control previo respectivo e inmediatamente se ordenará la elaboración del comprobante de pago, una vez que esté elaborado se procederá a recoger las firmas de las personas autorizadas para el efecto y luego entregados a Tesorería para el pago a través del Sistema de Pagos Interbancarios (SPI).
- Art. 19. El Señor Prefecto para contratar: construcción de obras, adquisición de bienes y prestación de servicios, etc., se sujetará los procedimientos determinados en la Ley Orgánica del Sistema Nacional de Contratación Pública y su Reglamento General, de acuerdo al siguiente detalle:

MONTOS REFERENCIALES PARA CONTRATACION PUBLICA AÑO 2012

PRESUPUESTO GENERAL DEL ESTADO AÑO 2012		26,109,270,275.91			
USD.					
MODALIDAD	CONDICIÓN	DIGITO	MONTO MÍNIMO	MONTO MÁXIMO	
CONSULTORIA Contratación Directa	<	0.000002		52,218.54	
Lista Corta	>	0.000002	52,218.54		
Concurso Público	<	0.000015		391,639.05	
LICITACIÓN					
Bienes y Servicios Normalizados (*)	>	0.000015		391,639.05	
Bienes y Servicios No Normalizados	>	0.000015		391,639.05	
Obras	>	0.000003		783,278.11	
COTIZACION					
Bienes y Servicios Normalizados (*)	>	0.000002		52,218.54	391,639.05
Bienes y Servicios No Normalizados (*)	>	0.000002		52,218.54	
Obras	<	0.000007		182,764.89	
Obras	>	0.000003			783,278.11
MENOR CUANTIA					
Bienes y Servicios Normalizados (*)	<	0.000002			52,218.54
Bienes y Servicios No Normalizados	<	0.000002			52,218.54
Obras	<	0.000007			182,764.89
PRECIO FIJO					
Obras	>	0.10%		26,109,270.28	
INFIMA CUANTIA					
Bienes y Servicios y Obras	<	0.0000002			5,221.85

- Art. 20. Toda orden de pago deberá ser revisada y legalizada por Contabilidad quien realizará el control previo al compromiso y al desembolso el Director Financiero y el Prefecto o quienes hagan sus veces, los mismos que darán el visto bueno y la autorización respectiva, sin cuyo requisito no podrán ser pagados por el Tesorero. El incumplimiento de esta norma será sancionado tanto por la Institución como por la Contraloría General del Estado.
- Art. 21. El o los funcionarios que ordenaren o autorizaren pagos que estén en contra de las normas legales vigentes, serán solidariamente responsables con el Tesorero por el uso indebido de los fondos.
- Art. 22. Los anticipos que se otorguen para construcciones de obras, adquisiciones de bienes y prestación de servicios, se garantizarán de acuerdo a lo establecido en el artículo 73 de la Ley Orgánica del Sistema Nacional de Contratación Pública.
- Art. 23. En los contratos, adquisiciones de bienes y servicios se aplicará lo que determina el Art. 40 de la Ley Orgánica del Sistema Nacional de Contratación Pública y su Reglamento General.

Dado en la sala de sesiones del Gobierno Provincial de Napo, el catorce de diciembre de dos mil once.



Dr. Sergio Chacón Padilla
PREFECTO



Oswaldo Bravo Cisneros
SECRETARIO GENERAL

SECRETARIA GENERAL DEL GOBIERNO PROVINCIAL DE NAPO. De conformidad con lo prescrito en el inciso cuarto del artículo 322 del Código Orgánico de Organización Territorial Autonomía y Descentralización, COOTAD, **CERTIFICO:** que, la ordenanza "Que contiene la proforma presupuestaria del Gobierno Provincial de Napo, para el ejercicio económico del año 2012" fue analizada y aprobada en sesiones: extraordinaria del veintinueve de noviembre y ordinaria del catorce de diciembre de dos mil once. Resoluciones 313 y 325, en su orden. Tena, 16 de diciembre de 2011.



Oswaldo Bravo Cisneros
SECRETARIO GENERAL

PREFECTURA PROVINCIAL DE NAPO, DESPACHO DEL SEÑOR PREFECTO. Conforme el citado artículo 322, inciso cuarto, y cumplidos los preceptos legales correspondientes, SANCIONASE Y PROMULGUESE. Tena, 16 de diciembre de 2011, las 16:00.

Dr. Sergio Chacón Padilla
PREFECTO

GOBIERNO PROVINCIAL
DE NAPO
PREFECTURA

SECRETARIA GENERAL DEL GOBIERNO PROVINCIAL DE NAPO. Tena, 16 de diciembre de 2011. **CERTIFICO:** que, la presente **ORDENANZA "Que contiene la proforma presupuestaria del Gobierno Provincial de Napo, para el ejercicio económico del año 2012"**, fue sancionada por el señor Prefecto Provincial, en la fecha y hora indicadas.

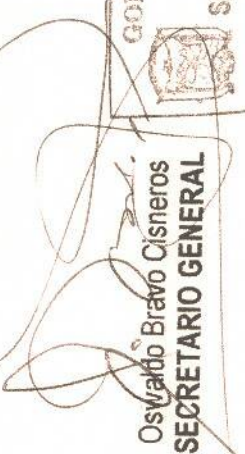
Osvaldo Bravo Cisneros
SECRETARIO GENERAL

GOBIERNO PROVINCIAL
DE NAPO
SECRETARIA GENERAL