



**GOBIERNO AUTÓNOMO DESCENTRALIZADO  
PROVINCIAL DE NAPO**

---

**ORDENANZA DEL PRESUPUESTO 2015**



# GOBIERNO AUTÓNOMO DESCENTRALIZADO PROVINCIAL DE NAPO

---

## EL GOBIERNO AUTÓNOMO PROVINCIAL DE NAPO

### CONSIDERANDO:

#### BASE LEGAL:

El Gobierno Provincial de Napo, fue creado en Asamblea Constituyente del año 1967, sus funciones y atribuciones están previstas en la Constitución de la República del Ecuador, Código de Organización Territorial, Autonomía y Descentralización, Código de Planificación y Finanzas Públicas, Ley de Contratación Pública, Ley Orgánica de operación y gestión administrativa y financiera de la institución.

De conformidad al Art. 3 de la Constitución Política del Ecuador, son deberes primordiales del Estado:

- 1.- Garantizar sin discriminación alguna el efectivo goce de los derechos establecidos en la Constitución y en los instrumentos internacionales en particular la educación, la salud, la alimentación, la seguridad social y el agua para sus habitantes.
- 2.- Garantizar y defender la soberanía alimentaria.
- 3.- Fortalecer la unidad nacional en la diversidad.
- 4.- Garantizar la ética laica como sustento del quehacer público y ordenamiento jurídico.
- 5.- Planificar el desarrollo nacional, erradicar la pobreza, promover el desarrollo sustentable y la redistribución equitativa de los recursos y la riqueza para acceder al buen vivir.

- 6.- Promover el desarrollo equitativo y solidario de todo el territorio, mediante el fortalecimiento del proceso de autonomía y descentralización.
- 7.- Proteger el patrimonio natural y cultural del país.
- 8.- Garantizar a sus habitantes el derecho a una cultura de paz, a la seguridad integral y a vivir en una sociedad democrática y libre de corrupción.

De conformidad al Art. 85 de la Constitución Política del Ecuador, la formulación, evaluación y control de las políticas públicas y servicios públicos que garanticen los derechos reconocidos por la Constitución, se regularan de acuerdo con las siguientes disposiciones:

- 1.- Las políticas públicas y la prestación de bienes y servicios públicos se orientarán a hacer efectivos el buen vivir y todos los derechos, y se formularán a partir del principio de solidaridad.
- 2.- Sin perjuicio de la prevalencia del interés general sobre el interés particular, cuando los efectos de la ejecución de las políticas públicas o prestación de bienes o servicios públicos vulneren o amenacen con vulnerar derechos constitucionales, la política o prestación deberá reformularse o se adoptarán medidas alternativas que concilien los derechos en conflicto.
- 3.- El Estado garantizará la distribución equitativa y solidaria del presupuesto para la ejecución de las políticas públicas y la prestación de bienes y servicios públicos.

En la formulación, ejecución y control de las políticas públicas y servicios públicos se garantizará la participación de las personas comunidades, pueblos y nacionalidades.

De conformidad con el Art. 100 de la Constitución Política del Ecuador, en todos los niveles de gobierno se conformarán instancias de participación integradas por autoridades electas, representantes del régimen dependiente y representantes de la sociedad del ámbito territorial de cada nivel de gobierno, que funcionarán regidas por principios democráticos. La participación en estas instancias se ejerce para:

1. Elaborar planes y políticas nacionales, locales y sectoriales entre los gobiernos y la ciudadanía.
2. Mejorar la calidad de la inversión pública y definir agendas de desarrollo.
3. Elaborar presupuestos participativos de los gobiernos.
4. Fortalecer la democracia con mecanismos permanentes de transparencia, rendición de cuentas y control social.

5. Promover la formación ciudadana e impulsar procesos de comunicación.

El Art. 280 de la Constitución Política del Ecuador, El Plan Nacional de Desarrollo es el instrumento al que se sujetarán las políticas, programas y proyectos públicos; la programación y ejecución del presupuesto del Estado; y la inversión y la asignación de los recursos públicos; y coordinar las competencias exclusivas entre el Estado central y los gobiernos autónomos descentralizados. Su observancia será de carácter obligatorio para el sector público e indicativo para los demás sectores.

Se tomará en consideración los Arts. 284, 285, 286 y 292 de la Constitución Política del Ecuador.

- Que de conformidad con lo dispuesto en el Art. 218 del Código Orgánico de Organización Territorial, Autonomía y Descentralización COOTAD, estipula que el presupuesto de los gobiernos autónomos descentralizados se ajustarán a los planes regionales, provinciales, cantonales y parroquiales respectivamente, en el marco del Plan Nacional de Desarrollo. Sin menoscabo de su competencia y autonomía.
- Todo programa o proyecto será financiado con recursos públicos, contendrá objetivos, procesos, metas y plazo, mismos que serán evaluados y si se cumplió con lo planificado.

Según lo estipulado en el artículo 233, deberán preparar antes del 10 de septiembre de cada año su plan operativo anual y el correspondiente presupuesto para el año siguiente, que contemple los ingresos y egresos de conformidad con las prioridades establecidas en el plan de desarrollo y ordenamiento territorial bajo los principios de la participación definidos en la constitución y la Ley.

De conformidad con el Artículo 241. El anteproyecto de presupuesto será conocido por la asamblea local o el organismo que en cada gobierno autónomo descentralizado se establezca como máxima instancia de participación, antes de su presentación al órgano legislativo correspondiente, y emitirá mediante resolución su conformidad con las prioridades de inversión definidas en dicho instrumento. La resolución de dicho organismo se adjuntará a la documentación que se remitirá conjuntamente con el anteproyecto de presupuesto al órgano legislativo local.

Se debe considerar el Art. 263 de la Constitución de la República en concordancia con el Artículo 42 del COOTAD.- **Competencias exclusivas del gobierno autónomo descentralizado provincial.-** Los gobiernos autónomos descentralizados provinciales tendrán las siguientes competencias exclusivas, sin perjuicio de otras que se determinen:

- a) Planificar, junto con otras instituciones del sector público y actores de la sociedad, el desarrollo provincial y formular los correspondientes planes de ordenamiento territorial, en el ámbito de sus competencias, de manera articulada con la planificación nacional, regional, cantonal y parroquial, en el marco de la interculturalidad y plurinacionalidad y el respeto a la diversidad;
- b) Planificar, construir y mantener el sistema vial de ámbito provincial, que no incluya las zonas urbanas;
- c) Ejecutar, en coordinación con el gobierno regional y los demás gobiernos autónomos descentralizados, obras en cuencas y micro cuencas;
- d) La gestión ambiental provincial;
- e) Planificar, construir, operar y mantener sistemas de riego de acuerdo con la Constitución y la ley;
- f) Fomentar las actividades productivas provinciales, especialmente las agropecuarias; y,
- g) Gestionar la cooperación internacional para el cumplimiento de sus competencias.

Según el COOTAD, Capítulo III del ejercicio general de competencias, Art. 126.- **Gestión concurrente de competencias exclusivas**, Art. 127, **Límites territoriales de las competencias exclusivas**, Art. 128 inciso 3°.- **Sistema integral y modelos de gestión**.

- Con referencia a los Arts. 50, literal g); 215, 216, 233, 239, 240 A; 266, 312, y 333 de la referida Ley (COOTAD), el **anteproyecto del presupuesto** se elaborará sobre la base del cálculo de ingresos y de las previsiones de gastos, la persona responsable de finanzas o su equivalente preparará el **anteproyecto de presupuesto** y lo presentará a consideración del Ejecutivo local **hasta el 20 de octubre**.

**Artículo 244.- Informe de la comisión de presupuesto.-** La comisión respectiva del legislativo local estudiará el proyecto de presupuesto y sus antecedentes y emitirá su informe hasta el 20 de noviembre de cada año.

**Artículo 247.- Veto.-** El ejecutivo del gobierno autónomo descentralizado conocerá el proyecto aprobado por el legislativo y podrá oponer su veto hasta el 15 de diciembre, cuando encuentre que las modificaciones introducidas en el proyecto por el legislativo local son ilegales o inconvenientes.

**OBJETIVO GENERAL.-**

- Planificar el Plan de Desarrollo Provincial y el de Ordenamiento Territorial, en concordancia con el Plan Nacional de Desarrollo, para satisfacer las necesidades de los habitantes de la provincia, propendiendo llegar al buen vivir o el "SUMAK KAUSAY".

**OBJETIVOS ESPECIFICOS.-**

- a) Planificar, junto con otras instituciones del público y actores de la sociedad, el desarrollo provincial y formular los correspondientes planes de ordenamiento territorial, en el ámbito de sus competencias, de manera articulada con la planificación nacional, regional, cantonal y parroquial, en el marco de la interculturalidad y pluriculturalidad y el respeto a la diversidad;
- b) Planificar, construir y mantener el sistema vial de ámbito provincial, que no incluya las zonas urbanas;
- c) Ejecutar, en coordinación con el gobierno regional y los demás gobiernos autónomos descentralizados, obras en cuencas y micro cuencas.
- d) Coordinar la gestión ambiental provincial, de conformidad con la normativa legal vigente.
- e) Planificar, construir, operar y mantener sistemas de riego de acuerdo con la Constitución y la Ley.
- f) Fomentar las actividades productivas provinciales, especialmente las agropecuarias; y
- g) Gestionar la cooperación internacional para el cumplimiento de sus competencias.

**POLITICAS DE ACCION:**

- Para cumplir con los objetivos programados, la entidad realizará las gestiones tendientes al adecuado manejo presupuestario en base a una política sana y de austeridad mediante ordenanzas, reglamentos y otras disposiciones de carácter general contenidas en la Constitución de la República, el Código Orgánico de Organización Territorial, Autonomía y Descentralización, Código Orgánico de Planificación y Finanzas Públicas, y otras normas vigentes que las dictare la Cámara Provincial.

**ORGANIZACIÓN.-**

La organización de la entidad constituida en el Orgánico Estructural que se presenta a continuación:

c) Orgánico Estructural

**GOBIERNO AUTÓNOMO DESCENTRALIZADO PROVINCIAL DE NAPO**

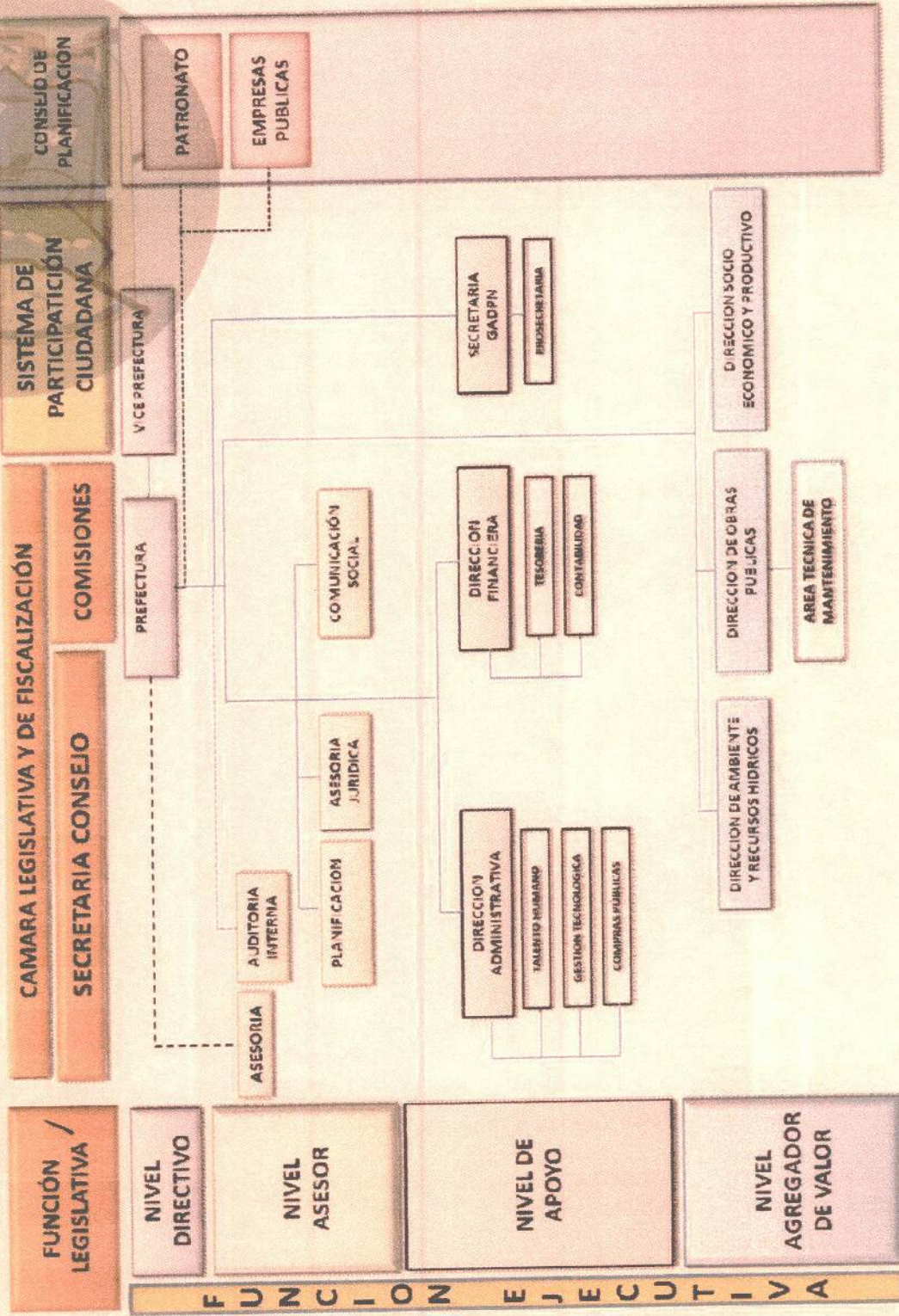

## DISPOSICIONES GENERALES PARA LA ORDENANZA DEL PRESUPUESTO DEL AÑO 2015

### INGRESOS

- Art. 1. Para efectos de contabilidad las cuentas y subcuentas de ingresos, se establecerán con sujeción a las partidas presupuestarias.
- Art. 2. Los ingresos que no estuvieren previstos en partidas específicas o en las respectivas partidas INGRESOS NO ESPECIFICADOS, estos se contabilizarán a Ingresos Varios, para lo cual deberá llevarse registros auxiliares que permitan conocer el origen de tales ingresos.
- Art. 3 El tesorero será el encargado de recaudar cualquier renta que corresponda a la Entidad, valores que deben ser depositados en la Cuenta Corriente N0. 0350031947 que mantiene el Gobierno provincial de Napo en el banco Nacional de Fomento-Sucursal Tena, durante las 24 horas posteriores a la recaudación de conformidad con la ley. En caso de transferencias tanto Corrientes como de Capital y cuando existan fondos comprometidos mediante contratos de Fideicomiso, deberán ser debitados en el Banco Central del Ecuador antes de realizar las transferencias a los bancos depositarios.

El tesorero preparará informes diarios de los Ingresos (parte diario de recaudación) el mismo que pasará a Contabilidad para su respectiva revisión y control y luego al Director Financiero, quien a su vez informará a la Prefectura.

- Art. 4. Cuando se emiten Títulos de Crédito a favor del Consejo, estos deberán llevar las firmas del Prefecto y del Tesorero así como el visto del Director Financiero para que luego sean registrados en Contabilidad antes de su trámite respectivo. El Tesorero es el encargado de llevar un registro de los Títulos de Crédito y conjuntamente con el Asesor Jurídico proceder a su cobro si no es en forma voluntaria por la vía Coactiva, por lo tanto las responsabilidades a las que conlleve el incumplimiento de esta diligencia será de exclusiva responsabilidad de dichos funcionarios.
- Art. 5. En caso de realizar recaudaciones antes de la emisión de Títulos de Crédito, el Tesorero conferirá recibos prenumerados y debidamente legalizados.
- Art. 6. Sin autorización legal ningún empleado podrá recibir fondos pertenecientes al Consejo Provincial, en todo caso para su cobro se utilizarán los Títulos de Crédito o los recibidos anteriormente.
- Art. 7.- Si en el transcurso del año financiero se crean nuevas rentas a favor del Consejo, tenga o no denominación especial se procederá a Reformar el Presupuesto mediante la creación de Partidas Presupuestarias tanto de Ingresos como de Gastos de conformidad con las disposiciones legales vigentes.
- 

### GASTOS

- Art. 8. Para efectos de contabilidad las cuentas y subcuentas de Gastos se establecerán con sujeción a cada uno de los programas y partidas del Presupuesto de la Institución

- Art. 9. Cada partida presupuestaria de Gastos constituye un límite máximo de gasto establecido, en caso de que las necesidades del Gobierno Provincial así lo exijan, el Director Financiero en base a un estudio previo, preparará el Proyecto de Reforma al Presupuesto, el mismo que será presentado al Prefecto y él a su vez lo someterá a estudio del Consejo en dos sesiones.

- Art. 10. La Dirección Financiera informará tanto al Prefecto como a la Comisión de Finanzas sobre el estado de las Partidas Presupuestarias con la finalidad de que las órdenes de Gastos se expidan en base a la disponibilidad en los respectivos rubros.

- Art. 11. No se considerará total o inmediatamente disponibles las partidas de gastos, sino de acuerdo a la efectivización de los ingresos con los que se financia, por lo tanto el Prefecto Provincial dará disposiciones sobre la prioridad en los Gastos.

- Art. 12. Los pagos que realice el Gobierno Provincial serán mediante el Sistema de Pagos Interbancarios (SPI) a favor del beneficiario o representante legal. En caso de Remuneraciones Mensuales Unificadas, los pagos se realizarán por el Tesorero de la Entidad a los empleados a nombramiento, Trabajadores sujetos al Código de Trabajo y personal Contratado, a través del Sistema de Pagos Interbancarios (SPI). Para fines contables y de control los comprobantes de pago contendrán necesariamente fecha de emisión, No. de comprobante, No. de cuenta corriente y firmas de responsabilidad.

- Art. 13 El Señor Prefecto y Consejeros en Comisión de Servicios, percibirán viáticos de acuerdo con la ley, así mismo las dietas por cada sesión ordinaria a la que asistan de acuerdo con la Ley y el Reglamento.

- Art. 14. El personal Administrativo percibirá por concepto de viáticos en las comisiones oficiales de acuerdo con la Ordenanza para el Pago de Viáticos.

- Art. 15 El pago de las horas extraordinarias se realizará de acuerdo con lo dispuesto en los artículos 28 de la Ley de Servicio Civil y Carrera Administrativa y 31 del Reglamento.

- Art. 16. El trámite para la adquisición de bienes y servicios estará sujeto a las disposiciones generales del Instituto Nacional de Compras Públicas, Ley Orgánica del Sistema nacional de Contratación Pública y su Reglamento General.

- Art. 17. Los comprobantes de pago se tramitarán en base a los siguientes procedimientos: El requerimiento del responsable de cada unidad o dirección, estudios técnicos, autorización de la Máxima Autoridad, financiamiento presupuestario, proceso de la Unidad de Compras Públicas, contratos, órdenes de adquisiciones de Bienes y Servicios debidamente autorizados por la Máxima Autoridad y de acuerdo a la disponibilidad del flujo de Caja.

- Art. 18. Para el trámite de pago la respectiva documentación deberá estar autorizada por el Prefecto, luego por el titular de la Dirección Financiera y por último Contabilidad, en donde se realizará el control previo respectivo e inmediatamente se ordenará la elaboración del comprobante de pago, una vez que esté elaborado se procederá a recoger las firmas de las personas autorizadas para el efecto y luego

entregados a Tesorería para el pago a través del Sistema de Pagos Interbancarios (SPI).

- Art. 19. El Señor Prefecto para contratar: construcción de obras, adquisición de bienes y prestación de servicios, etc. Se sujetará los procedimientos determinados en la Ley Orgánica del Sistema Nacional de Contratación Pública y su Reglamento General, de acuerdo al siguiente detalle:

- Art. 20. Toda orden de pago deberá ser revisada y legalizada por Contabilidad quien realizará el control previo al compromiso y al desembolso el Director Financiero y el Prefecto o quienes hagan sus veces, los mismos que darán el visto bueno y la autorización respectiva, sin cuyo requisito no podrán ser pagados por el Tesorero. El incumplimiento de esta norma será sancionado tanto por la Institución como por la Contraloría General del Estado.

- Art. 21. El o los funcionarios que ordenaren o autorizaren pagos que estén en contra de las normas legales vigentes, serán solidariamente responsables con el Tesorero por el uso indebido de los fondos.

- Art. 22. Los anticipos que se otorguen para construcciones de obras, adquisiciones de bienes y prestación de servicios, se garantizarán de acuerdo a lo establecido en el artículo 73 de la Ley Orgánica del Sistema Nacional de Contratación Pública.

- Art. 23. En los contratos, adquisiciones de bienes y servicios se aplicará lo que determina el Art. 40 de la Ley Orgánica del Sistema Nacional de Contratación Pública.



**GOBIERNO AUTONOMO DESCENTRALIZADO PROVINCIAL DE NAPO  
PRESUPUESTO INSTITUCIONAL AÑO 2015**

CODIGO	DENOMINACION	ASIGNACION ANUAL
<b>01</b>	<b>ACTIVIDAD CENTRAL</b>	
<b>01.01.000.001</b>	<b>PERSONAL ADMINISTRATIVO</b>	
<b>5100</b>	<b>GASTOS EN PERSONAL</b>	
<b>5101</b>	<b>REMUNERACIONES BASICAS</b>	
01.01.000.001.510105.000.15.01.000.000	REMUNERACIONES UNIFICADAS	1.250.475,04
<b>5102</b>	<b>REMUNERACIONES COMPLEMENTARIAS</b>	
01.01.000.001.510203.000.15.01.000.000	DECIMO TERCER SUELDO	122.525,02
01.01.000.001.510204.000.15.01.000.000	DECIMO CUARTO SUELDO	37.340,00
<b>5105</b>	<b>REMUNERACIONES TEMPORALES</b>	
01.01.000.001.510507.000.15.01.000.000	HONORARIOS	5.846,24
01.01.000.001.510509.000.15.01.000.000	HORAS EXTRAORDINARIAS Y SUPLEMENTARIAS	464,00
01.01.000.001.510510.000.15.01.000.000	SERVICIOS PERSONALES POR CONTRATO	280.143,87
01.01.000.001.510512.000.15.01.000.000	SUBROGACION	5.000,00
01.01.000.001.510513.000.15.01.000.000	ENCARGOS	4.500,00
<b>5106</b>	<b>APORTES PATRONALES A LA SEGURIDAD SOCIAL</b>	
01.01.000.001.510601.000.15.01.000.000	APORTE PATRONAL	176.960,12
01.01.000.001.510602.000.15.01.000.000	FONDOS DE RESERVA	117.464,84
<b>5107</b>	<b>INDEMNIZACIONES</b>	
01.01.000.001.510706.000.15.01.000.000	BENEFICIO POR JUBILACIÓN	105.000,00
01.01.000.001.510707.000.15.01.000.000	COMPENSACION POR VACACIONES NO GOZADAS POR CESACION DE FUNCIONES	15.000,00
01.01.000.001.510799.000.15.01.000.000	OTRAS INDEMNIZACIONES LABORALES	5.000,00
<b>5300</b>	<b>BIENES Y SERVICIOS DE CONSUMO</b>	
<b>5303</b>	<b>TRASLADOS, INSTALACIONES, VIATICOS Y SUBSISTENCIAS</b>	
01.01.000.001.530301.000.15.01.000.000	PASAJES AL INTERIOR	5.000,00
01.01.000.001.530302.000.15.01.000.000	PASAJES AL EXTERIOR	5.000,00
01.01.000.001.530303.000.15.01.000.000	VIATICOS Y SUBSISTENCIAS EN EL INTERIOR	15.000,00
01.01.000.001.530304.000.15.01.000.000	VIATICOS Y SUBSISTENCIAS EN EL EXTERIOR	10.000,00
<b>5306</b>	<b>CONTRATACION DE ESTUDIOS, INVESTIGACIONES Y SERVICIOS TECNICOS,ESPECIALIZADOS</b>	
01.01.000.001.530603.000.15.01.000.000	SERVICIO DE CAPACITACION	20.000,00
01.01.000.001.530606.000.15.01.000.000	HONORARIOS POR CONTRATOS CIVILES DE SERVICIOS	60.000,00
<b>5308</b>	<b>BIENES DE USO Y CONSUMO CORRIENTE</b>	
01.01.000.001.530802.000.15.01.000.000	VESTUARIO, LENCERIA Y PRENDAS DE PROTECCION	8.000,00
<b>01.01.000.002</b>	<b>PERSONAL TECNICO</b>	
<b>7101</b>	<b>REMUNERACIONES BASICAS</b>	
01.01.000.002.710105.000.15.01.000.000	REMUNERACIONES UNIFICADAS	556.995,08
<b>7102</b>	<b>REMUNERACIONES COMPLEMENTARIAS</b>	
01.01.000.002.710203.000.15.01.000.000	DECIMO TERCER SUELDO	65.365,08
01.01.000.002.710204.000.15.01.000.000	DECIMO CUARTO SUELDO	21.618,33
<b>7105</b>	<b>REMUNERACIONES TEMPORALES</b>	
01.01.000.002.710509.000.15.01.000.000	HORAS EXTRAORDINARIAS Y SUPLEMENTARIAS	15.000,00
01.01.000.002.710510.000.15.01.000.000	SERVICIOS PERSONALES POR CONTRATO	22.000,00
<b>7106</b>	<b>APORTES PATRONALES A LA SEGURIDAD SOCIAL</b>	
01.01.000.002.710601.000.15.01.000.000	APORTE PATRONAL	94.164,08
01.01.000.002.710602.000.15.01.000.000	FONDOS DE RESERVA	60.660,34
<b>7107</b>	<b>INDEMNIZACIONES</b>	
01.01.000.002.710704.000.15.01.000.000	COMPENSACION POR DESAHUCIO	3.500,00
01.01.000.002.710707.000.15.01.000.000	COMPENSACIONES POR VACACIONES NO GOZADAS	10.000,00
<b>7300</b>	<b>BIENES Y SERVICIOS DE CONSUMO</b>	
<b>7303</b>	<b>TRASLADOS, INSTALACIONES, VIATICOS Y SUBSISTENCIAS</b>	
01.01.000.002.730301.000.15.01.000.000	PASAJES AL INTERIOR	1.000,00
01.01.000.002.730303.000.15.01.000.000	VIATICOS Y SUBSISTENCIAS EN EL INTERIOR	312.696,96
<b>7306</b>	<b>CONTRATACION DE ESTUDIOS, INVESTIGACIONES Y SERVICIOS TECNICOS,ESPECIALIZADOS</b>	
01.01.000.002.730603.000.15.01.000.000	SERVICIO DE CAPACITACION	8.000,00
01.01.000.002.730606.000.15.01.000.000	HONORARIOS POR CONTRATOS CIVILES DE SERVICIOS	40.000,00
<b>7308</b>	<b>BIENES DE USO Y CONSUMO CORRIENTE</b>	
01.01.000.002.730802.000.15.01.000.000	VESTUARIO, LENCERIA Y PRENDAS DE PROTECCION	32.000,00
<b>01.01.000.003</b>	<b>PERSONAL MANTENIMIENTO Y TALLERES</b>	
<b>7101</b>	<b>REMUNERACIONES BASICAS</b>	
01.01.000.003.710105.000.15.01.000.000	REMUNERACIONES UNIFICADAS	304.530,46
01.01.000.003.710106.000.15.01.000.000	SALARIOS UNIFICADOS	2.002.340,21
<b>7102</b>	<b>REMUNERACIONES COMPLEMENTARIAS</b>	
01.01.000.003.710203.000.15.01.000.000	DECIMO TERCER SUELDO	243.863,76
01.01.000.003.710204.000.15.01.000.000	DECIMO CUARTO SUELDO	115.128,09

CODIGO	DENOMINACION	ASIGNACION ANUAL
<b>7105</b>	<b>REMUNERACIONES TEMPORALES</b>	
01.01.000.003.710509.000.15.01.000.000	HORAS EXTRAORDINARIAS Y SUPLEMENTARIAS	10.300,00
01.01.000.003.710510.000.15.01.000.000	SERVICIOS PERSONALES POR CONTRATO	522.913,49
01.01.000.003.710513.000.15.01.000.000	ENCARGOS	2.575,00
<b>7106</b>	<b>APORTES PATRONALES A LA SEGURIDAD SOCIAL</b>	
01.01.000.003.710601.000.15.01.000.000	APORTE PATRONAL	323.571,59
01.01.000.003.710602.000.15.01.000.000	FONDOS DE RESERVA	210.850,26
<b>7107</b>	<b>INDEMNIZACIONES</b>	
01.01.000.003.710707.000.15.01.000.000	COMPENSACIONES POR VACACIONES NO GOZADAS	15.450,00
01.01.000.003.710799.000.15.01.000.000	OTRAS INDEMNIZACIONES LABORALES	12.360,00
<b>7199</b>	<b>ASIGNACIONES A DISTRIBUIR</b>	
01.01.000.003.719901.000.15.01.000.000	ASIGNACION A DISTRIBUIR PARA GASTOS EN PERSONAL	15.450,00
<b>7300</b>	<b>BIENES Y SERVICIOS DE CONSUMO</b>	
<b>7303</b>	<b>TRASLADOS, INSTALACIONES, VIATICOS Y SUBSISTENCIAS</b>	
01.01.000.003.730301.000.15.01.000.000	PASAJES AL INTERIOR	1.545,00
01.01.000.003.730303.000.15.01.000.000	VIATICOS Y SUBSISTENCIAS EN EL INTERIOR	875.500,00
<b>7306</b>	<b>CONTRATACION DE ESTUDIOS, INVESTIGACIONES Y SERVICIOS TECNICOS, ESPECIALIZADOS</b>	
01.01.000.003.730603.000.15.01.000.000	SERVICIO DE CAPACITACION	2.575,00
01.01.000.003.730606.000.15.01.000.000	HONORARIOS POR CONTRATOS CIVILES DE SERVICIOS	20.600,00
<b>7107</b>	<b>INDEMNIZACIONES</b>	
01.01.000.001.710706.000.15.01.000.000	ASIGNACION GLOBAL DE JUBILACION PATRONAL PARA TRABAJADORES AMPARADOS, POR EL CODIGO DE TRABAJO	215.000,00
<b>7308</b>	<b>BIENES DE USO Y CONSUMO CORRIENTE</b>	
01.01.000.003.730802.000.15.01.000.000	VESTUARIO, LENCERIA Y PRENDAS DE PROTECCION	87.550,00
<b>01.00.000.001</b>	<b>BIENES Y SERVICIOS INSTITUCIONALES</b>	
<b>5301</b>	<b>SERVICIOS BASICOS</b>	
01.00.000.001.530101.000.15.01.000.000	AGUA POTABLE	6.000,00
01.00.000.001.530104.000.15.01.000.000	ENERGIA ELECTRICA	49.600,00
01.00.000.001.530105.000.15.01.000.000	TELECOMUNICACIONES	39.000,00
01.00.000.001.530106.000.15.01.000.000	SERVICIO DE CORREO	800,00
<b>5302</b>	<b>SERVICIOS GENERALES</b>	
01.00.000.001.530203.000.15.01.000.000	ALMACENAMIENTO, EMBALAJE, ENVASE Y RECARGA DE EXTINTORES	40.000,00
01.00.000.001.530208.000.15.01.000.000	SERVICIO DE SEGURIDAD Y VIGILANCIA	182.068,00
01.00.000.001.530209.000.15.01.000.000	SERVICIO DE ASEO, VESTIMENTA DE TRABAJO, FUMIGACION, DESINF, Y LI	66.000,00
01.00.000.001.530299.000.15.01.000.000	OTROS SERVICIOS GENERALES	1.000,00
<b>5304</b>	<b>INSTALACIONES, MANTENIMIENTOS Y REPARACIONES</b>	
01.00.000.001.530403.000.15.01.000.000	MOBILIARIO	3.000,00
01.00.000.001.530404.000.15.01.000.000	MAQUINARIA Y EQUIPOS	5.000,00
<b>5305</b>	<b>ARRENDAMIENTO DE BIENES</b>	
01.00.000.001.530599.000.15.01.000.000	OTROS ARRENDAMIENTOS	2.000,00
<b>5308</b>	<b>BIENES DE USO Y CONSUMO CORRIENTE</b>	
01.00.000.001.530804.000.15.01.000.000	MATERIALES DE OFICINA	73.075,00
01.00.000.001.530805.000.15.01.000.000	MATERIALES DE ASEO	22.000,00
01.00.000.001.530806.000.15.01.000.000	HERRAMIENTAS	4.500,00
01.00.000.001.530808.000.15.01.000.000	INSTRUMENTAL MEDICO MENOR	3.000,00
01.00.000.001.530809.000.15.01.000.000	MEDICINAS Y PRODUCTOS FARMACEUTICOS	5.000,00
01.00.000.001.530810.000.15.01.000.000	MATERIALES DE LABORATORIO Y USO MEDICO	3.500,00
01.00.000.001.530811.000.15.01.000.000	MATERIALES DE CONSTRUC, ELECTRICOS, PLOMERIA, CARPINTERIA Y SEÑAL	8.500,00
01.00.000.001.530813.000.15.01.000.000	REPUESTOS Y ACCESORIOS	1.500,00
<b>8400</b>	<b>BIENES DE LARGA DURACION</b>	
<b>8401</b>	<b>BIENES MUEBLES</b>	
01.00.000.001.840103.000.15.01.000.000	MOBILIARIO	70.000,00
01.00.000.001.840104.000.15.01.000.000	MAQUINARIA Y EQUIPOS	23.800,00
01.01.000.001.840105.000.15.01.000.000	VEHICULOS	40.400,00
01.00.000.001.840108.000.15.01.000.000	BIENES ARTISTICOS Y CULTURALES	15.000,00
01.00.000.001.840109.000.15.01.001.000	LIBROS Y COLECCIONES	3.000,00
<b>8403</b>	<b>EXPROPIACIONES DE BIENES</b>	
01.00.000.001.840301.000.15.01.000.000	TERRENOS	5.000,00
<b>01.00.000.002</b>	<b>GASTOS FINANCIEROS</b>	
<b>5600</b>	<b>GASTOS FINANCIEROS</b>	
<b>5602</b>	<b>INTERESES Y OTROS CARGOS DE LA DEUDA PUBLICA INTERNA</b>	
01.00.000.002.560201.001.15.01.000.000	INTERES CREDITO BEDE PRODEPRO	4.808,00
01.00.000.002.560201.002.15.01.000.000	INTERES CREDITO BEDE CONSTRUYENDO CAMINOS	361.664,00
01.00.000.002.560201.003.15.01.001.000	INTERES CREDITO BEDE CONSTRUC MURO GAVIONES EN BARRIO GUAYUSAS	31,00
01.00.000.002.560201.004.15.01.001.000	INTERES CREDITO BEDE PARA MEJORAMIENTO Y REHABIL VIA TENA PUERTO NAPO	32.951,00

**GOBIERNO AUTONOMO DESCENTRALIZADO PROVINCIAL DE NAPO**  
**PRESUPUESTO INSTITUCIONAL AÑO 2015**

CODIGO	DENOMINACION	ASIGNACION ANUAL
<b>5700</b>	<b>OTROS GASTOS CORRIENTES</b>	
<b>5701</b>	<b>IMPUESTOS, TASAS Y CONTRIBUCIONES</b>	
01.00.000.002.570102.000.15.01.000.000	TASAS GENERALES,IMPUESTOS, CONTRIBUCIONES,PERMISOS,LICENCIAS Y PA	5.000,00
01.00.000.002.570199.000.15.01.000.000	OTROS IMPUESTOS, TASAS Y CONTRIBUCIONES	3.500,00
<b>5702</b>	<b>SEGUROS, COSTOS FINANCIEROS Y OTROS GASTOS</b>	
01.00.000.002.570201.000.15.01.000.000	SEGUROS	183.000,00
01.00.000.002.570203.000.15.01.000.000	COMISIONES BANCARIAS	7.000,00
01.00.000.002.570206.000.15.01.000.000	COSTAS JUDICIALES; TRAMITES NOTARIALES Y LEGALIZACION DE DOCUMENTOS	9.000,00
<b>5703</b>	<b>DIETAS</b>	
01.00.000.002.570301.000.15.01.000.000	DIETAS	22.500,00
<b>5800</b>	<b>TRANSFERENCIAS Y DONACIONES CORRIENTES</b>	
01.00.000.002.580102.000.15.01.000.000	APORTE A LA CONTRALORIA GENERAL DEL ESTADO	116.000,00
01.00.000.002.580102.005.15.01.000.000	APORTE AL CONGOPE	7.680,00
<b>900</b>	<b>APLICACION DE FINANCIAMIENTO</b>	
<b>9600</b>	<b>AMORTIZACION DE LA DEUDA PUBLICA</b>	
<b>9602</b>	<b>AMORTIZACION DEUDA INTERNA</b>	
01.00.000.002.960201.001.15.01.000.000	FIDEICOMISO BEDE AMORTIZ, CREDITO REEMBOLSABLE PROYECTO PRODEPRO	1.038.888,00
01.00.000.002.960201.002.15.01.000.000	FIDEICOMISO BEDE AMORTIZ, CREDITO REEMBOLSABLE PROYECTO CONSTRUYENDO CAMINOS	93.299,00
01.00.000.002.960201.003.15.01.001.000	FIDEICOMISO BEDE AMORTIZ CREDIT REEMBOL CONSTR MURO GAVIONES EN GUAYUSAS	3.245,00
01.00.000.002.960201.004.15.01.001.000	FIDEICOMISO BEDE CREDITO REEMBOLS MEJORAMI Y REHABILIT VIA TENA PUERTO NAPO	93.299,00
<b>970000</b>	<b>PASIVO CIRCULANTE</b>	
<b>9701</b>	<b>DEUDA FLOTANTE</b>	
01.00.000.002.970101.000.15.01.000.000	DE CUENTAS POR PAGAR	
01.00.000.002.970102.000.15.01.000.000	DEPOSITOS DE TERCEROS	
<b>01.01</b>	<b>BIENES INMUEBLES</b>	
<b>01.01.000.002</b>	<b>MATENIMIENTO Y REPARACION EDIFICIOS Y LOCALES</b>	
<b>5300</b>	<b>BIENES Y SERVICIOS DE CONSUMO</b>	
<b>5304</b>	<b>INSTALACION, MANTENIMIENTOS Y REPARACIONES</b>	
01.01.000.002.530402.000.15.01.000.000	EDIFICIOS, LOCALES, RESIDENCIAS Y CABLEADO ESTRUCTURADO	20.000,00
01.01.000.002.530417.000.15.01.000.000	INFRAESTRUCTURA	5.000,00
01.01.000.002.530499.000.15.01.000.000	OTRAS INSTALACIONES, MATENIMIENTO Y REPARACIONES	5.000,00
<b>5305</b>	<b>ARRENDAMIENTO DE BIENES</b>	
01.01.000.002.530502.000.15.01.000.000	EDIFICIOS, LOCALES Y RESIDENCIAS	10.800,00
<b>7500</b>	<b>OBRAS PUBLICAS</b>	
<b>7501</b>	<b>OBRAS DE INFRAESTRUCTURA</b>	
<b>750107</b>	<b>CONSTRUCCIONES Y EDIFICACIONES</b>	
01.01.000.002.750107.001.15.01.000.000	CONSTRUCCION DE LA PLANTA CENTRAL DEL GADP NAPO	200.000,00
<b>7505</b>	<b>MANTENIMIENTO Y REPARACIONES</b>	
<b>750501</b>	<b>EN OBRAS DE INFRAESTRUCTURA</b>	
01.01.000.002.750501.001.15.01.000.000	MANTENIMIENTO DEL EDIFICIO DEL GADPN	80.000,00
01.01.000.002.750501.002.15.01.000.000	MANTENIMIENTO DE LOS TALLERES DEL GADPN	40.000,00
01.01.000.002.750501.003.15.01.000.000	MANTENIMIENTO Y READECUACION DE OFICINAL DEL COLISEO MAYOR TENA	200.000,00
<b>01.02</b>	<b>GESTION TECNOLOGICA</b>	
01.02.000.001	SOPORTE, MANTENIMIENTO Y REPARACION DE EQUIPOS INFORMATICOS	
<b>5300</b>	<b>BIENES Y SERVICIOS DE CONSUMO</b>	
<b>5304</b>	<b>INSTALACION, MANTENIMIENTOS Y REPARACIONES</b>	
01.02.000.001.530402.000.15.01.000.000	EDIFICIOS, LOCALES, RESIDENCIAS Y CABLEADO ESTRUCTURADO	120.000,00
<b>5307</b>	<b>GASTOS EN INFORMATICA</b>	
01.02.000.001.530704.000.15.01.000.000	MANTENIMIENTO Y REPACION DE EQUIPOS Y SISTEMAS INFORMATICOS	20.000,00
<b>5308</b>	<b>BIENES DE USO Y CONSUMO CORRIENTE</b>	
01.02.000.001.530807.000.15.01.000.000	MATERIALES DE IMPRESIÓN, FOTOGRAFIA, REPRODUCCION Y PUBLICACIONES	60.000,00
<b>01.02.000.002</b>	<b>ADQUISICIONES INFORMATICAS</b>	
<b>8400</b>	<b>BIENES DE LARGA DURACION</b>	
<b>8401</b>	<b>BIENES MUEBLES</b>	
01.02.000.002.840107.000.15.01.000.000	EQUIPOS,SISTEMAS Y PAQUETES INFORMATICOS	132.000,00
<b>01.02.000.003</b>	<b>DESARROLLO Y ADQUISICION DE SOFTWARE</b>	
<b>5307</b>	<b>GASTOS EN INFORMATICA</b>	
01.02.000.001.530701.000.15.01.000.000	DESARROLLO, ACTUALIZACION, ASISTENCIA TECNICA Y SOPORTE DE SISTEMAS, INFORMATICOS.	50.000,0
01.02.000.001.530702.000.15.01.000.000	ARRENDAMIENTO Y LICENCIAS DE USO DE PAQUETES INFORMATICOS	90.000,0
<b>31</b>	<b>GESTION AMBIENTAL</b>	
<b>31.00.000.001</b>	<b>CALIDAD AMBIENTAL</b>	
<b>5700</b>	<b>OTROS GASTOS CORRIENTES</b>	
<b>5701</b>	<b>IMPUESTOS, TASAS Y CONTRIBUCIONES</b>	
31.00.000.002.570102.000.15.01.000.000	TASA GENERALES, IMPUESTOS,CONTRIBUCIONES, PERMISOS, LICENCIAS Y PATENTES .	77.180,00

**GOBIERNO AUTONOMO DESCENTRALIZADO PROVINCIAL DE NAPO  
PRESUPUESTO INSTITUCIONAL AÑO 2015**

CODIGO	DENOMINACION	ASIGNACION ANUAL
<b>7300</b>	<b>BIENES Y SERVICIOS PARA INVERSION</b>	
<b>7302</b>	<b>SERVICIOS GENERALES</b>	
31.00.000.002.730212.000.15.01.000.000	INVESTIGACIONES PROFESIONALES Y EXAMENES DE LABORATORIO	10.400,00
31.00.000.002.730203.000.15.01.000.000	DIFUSION, INFORMACION Y PUBLICIDAD	4.500,00
<b>7305</b>	<b>ARRENDAMIENTOS DE BIENES</b>	
31.00.000.002.730502.001.15.01.000.000	EDIFICIOS, LOCALES Y RESIDENCIAS	10.800,00
<b>7306</b>	<b>CONTRATACIONES DE ESTUDIOS, INVESTIGACIONES Y SERVICIOS TECNICOS ESPECIALIZADOS</b>	
31.00.000.002.730601.000.15.01.000.000	CONSULTORIA, ASESORIA E INVESTIGACION ESPECIALIZADA	56.000,00
31.00.000.002.730603.000.15.01.000.000	SERVICIO DE CAPACITACION	11.600,00
31.00.000.002.730605.001.15.01.000.000	ESTUDIOS PARA MEJORAMIENTO DE CONTROL DE CONTAMINACION, OCASIONADOS POR PROYECTOS EJECUTADOS POR EL GADPN	28.200,00
31.00.000.002.730605.002.15.01.000.000	ESTUDIOS PARA REALIZAR EL INVENTARIO FORESTAL PROVINCIAL	55.000,00
<b>7700</b>	<b>OTROS GASTOS DE INVERSION</b>	
<b>7702</b>	<b>SEGUROS, COSTOS FINANCIEROS Y OTROS GASTOS</b>	
31.00.000.002.77.02.06.000.15.01.000.00	COSTAS JUDICIALES; TRAMITES NOTARIALES Y LEGALIZACION DE DOCUMENTOS	1.200,00
<b>8400</b>	<b>BIENES DE LARGA DURACION</b>	
<b>8401</b>	<b>BIENES MUEBLES</b>	
31.01.000.002.840107.001.15.01.000.000	EQUIPOS, SISTEMAS Y PAQUE INFORMATICO	9.000,00
31.00.000.002.840105.000.15.01.000.000	VEHICULOS	37.000,00
<b>31.00.000.002</b>	<b>EDUCACION AMBIENTAL</b>	
31.00.000.002.78.01.02.001.15.01.000.00	APORTE A LA ESCUELA DE LIDERAZGO AMBIENTAL SUMACO, CONVENIO CON M.A.E.	10.000,00
<b>31.00.000.003</b>	<b>DEFENSORIA AMBIENTAL</b>	
<b>31.00.000.004</b>	<b>PATRIMONIO NATURAL</b>	
<b>7300</b>	<b>BIENES Y SERVICIOS PARA INVERSION</b>	
<b>7315</b>	<b>BIENES BIOLÓGICOS NO DEPRECIABLES</b>	
31.00.000.004.731515.000.15.01.000.000	PLANTAS	50.000,00
<b>31.00.000.005</b>	<b>NACIONALIDADES E INTERCULTURALIDADES</b>	
<b>7300</b>	<b>BIENES Y SERVICIOS PARA INVERSION</b>	
<b>7302</b>	<b>SERVICIOS GENERALES</b>	
31.00.000.005.730204.000.15.01.000.000	EDICION, IMPRESION, REPROD, PUBLIC, SUSCRIP, FOTOCOPIADO, TRADUCC	3.000,00
<b>7306</b>	<b>CONTRATACIONES DE ESTUDIOS, INVESTIGACIONES Y SERVICIOS TECNICOS ESPECIALIZADOS</b>	
31.01.000.001.730603.000.15.01.000.000	SERVICIO DE CAPACITACION	10.000,00
<b>42</b>	<b>FOMENTO PRODUCTIVO</b>	
<b>42.01</b>	<b>RIEGO Y DRENAJE</b>	
<b>42.01.000.001</b>	<b>PERSONAL DE RIEGO Y DRENAJE</b>	
<b>7100</b>	<b>GASTOS EN PERSONAL PARA INVERSION</b>	
<b>7101</b>	<b>REMUNERACIONES BASICAS</b>	
42.01.000.001.710105.000.15.01.D24.003	REMUNERACIONES UNIFICADAS	55.000,00
<b>7102</b>	<b>REMUNERACIONES COMPLEMENTARIAS</b>	
42.01.000.001.710203.000.15.01.D24.003	DECIMO TERCER SUELDO	10.000,00
42.01.000.001.710204.000.15.01.D24.003	DECIMO CUARTO SUELDO	5.000,00
<b>7106</b>	<b>APORTES PATRONALES A LA SEGURIDAD SOCIAL</b>	
42.01.000.001.710601.000.15.01.D24.003	APORTE PATRONAL	12.000,00
42.01.000.001.710602.000.15.01.D24.003	FONDOS DE RESERVA	5.000,00
<b>7107</b>	<b>INDEMNIZACIONES</b>	
42.01.000.001.710707.000.15.01.D24.003	COMPENSACIONES POR VACACIONES NO GOZADAS	1.000,00
<b>7300</b>	<b>BIENES Y SERVICIOS PARA INVERSION</b>	
<b>7302</b>	<b>SERVICIOS GENERALES</b>	
42.01.000.002.730204.000.15.01.D24.003	EDICION, IMPRESION, REPROD, PUBLIC, SUSCRIP, FOTOCOPIADO, TRADUCC	3.600,00
42.01.000.002.730235.002.15.01.D24.003	SERVICIO DE ALIMENTACION ( RIEGO Y DRENAJE)	2.000,00
<b>7303</b>	<b>TRASLADOS, INSTALACIONES, VIATICOS Y SUBSISTENCIAS</b>	
42.01.000.001.730301.000.15.01.D24.003	PASAJES AL INTERIOR	500,00
42.01.000.001.730303.000.15.01.D24.003	VIATICOS Y SUBSISTENCIAS EN EL INTERIOR	1.000,00
<b>7306</b>	<b>CONTRATACIONES DE ESTUDIOS, INVESTIGACIONES Y SERVICIOS TECNICOS ESPECIALIZADOS</b>	
42.01.000.001.730603.000.15.01.D24.003	SERVICIO DE CAPACITACION	1.000,00
<b>7308</b>	<b>BIENES DE USO Y CONSUMO DE INVERSION</b>	
42.01.000.001.730802.000.15.01.D24.003	VESTUARIO, LENCERIA Y PRENDAS DE PROTECCION	2.000,00
<b>42.01.000.002</b>	<b>MATERIALES Y EQUIPO PARA RIEGO Y DRENAJE</b>	
<b>7308</b>	<b>BIENES DE USO Y CONSUMO DE INVERSION</b>	
42.01.000.002.730811.003.15.01.D24.003	INSUMOS, BIENES, MATERIALES Y SUMINISTR CONSTRUCCION ELECTRIC, PL	10.000,00
<b>7315</b>	<b>BIENES BIOLÓGICOS NO DEPRECIABLES</b>	
42.01.000.002.731515.001.15.01.D24.003	PLANTAS (RIEGO Y DRENAJE)	100.000,00
<b>7500</b>	<b>OBRAS PUBLICAS</b>	
<b>7501</b>	<b>OBRAS DE INFRAESTRUCTURA</b>	
42.01.000.002.750107.001.15.01.D24.003	REHABILITACION CANAL DE RIEGO MISION JOSEFINA, CANTON TENA	500.000,00

**GOBIERNO AUTONOMO DESCENTRALIZADO PROVINCIAL DE NAPO  
PRESUPUESTO INSTITUCIONAL AÑO 2015**

CODIGO	DENOMINACION	ASIGNACION ANUAL
42.02.000.001.750112.001.15.01.000.000	CONSTRUCCION E INSTALACION DE UN VIVERO EN SARDINAS (CONVENIO GADP- SARDINAS-INIAP)	10.000,00
42.02.000.001.750112.002.15.01.000.000	CONSTRUCCION GRANJA EXPERIMENTAL EN TERRENOS DE EX ESPEA FASE I	70.000,00
<b>42.02</b>	<b>PRODUCCION, COMERCIALIZACION Y TURISMO</b>	
<b>42.02.000.001</b>	<b>PRODUCCION Y COMERCIALIZACION</b>	
<b>7300</b>	<b>BIENES Y SERVICIOS PARA INVERSION</b>	
<b>7302</b>	<b>SERVICIOS GENERALES</b>	
42.02.000.001.730235.001.15.01.000.000	SERVICIO DE ALIMENTACION	200,00
<b>7305</b>	<b>ARRENDAMIENTOS DE BIENES</b>	
42.02.000.001.730502.000.15.01.000.000	EDIFICIOS, LOCALES Y RESIDENCIAS	27.600,00
<b>7308</b>	<b>BIENES DE USO Y CONSUMO DE INVERSION</b>	
42.02.000.001.730802.000.15.01.000.000	VESTUARIO, CENERIA Y PRENDAS DE PROTECCION, ACCESORIOS PARA UNIFORMES MILITARES Y POLICIAS Y GADP	750,00
42.02.000.001.730806.000.15.01.000.000	HERRAMIENTAS	29.000,00
42.02.000.001.730807.000.15.01.000.000	MATERIALES DE IMPRESION, FOTOGRAFIA, REPRODUCCION Y PUBLICACION	5.633,00
42.02.000.001.730809.000.15.01.000.000	MEDICINAS Y PRODUCTOS FARMACEUTICOS	500,00
42.02.000.001.730810.000.15.01.000.000	MATERIALES E INSUMOS PARA LABORATORIO Y USO MEDICO	500,00
42.02.000.001.730811.000.15.01.000.000	MATERIALES DE CONSTRUCCION, ELECTRICOS, PLOMERIA Y CARPINTERIA	20.000,00
42.02.000.001.730814.000.15.01.000.000	SUMINISTRO PARA ACTIVIDADES PRODUCTIVAS AGROPECUARIAS	22.250,00
42.02.000.001.730819.000.15.01.000.000	ADQUISICION DE ACCESORIOS E INSUMOS QUIMICOS Y ORGANICOS	5.790,00
42.02.000.001.730823.000.15.01.000.000	ALIMENTOS, MEDICINAS PRODUCTOS ASEOS Y ACCESORIOS PARA ANIMALES	14.500,00
42.02.000.001.730824.000.15.01.000.000	INSUMOS, BIENES Y MATERIALES PARA LA PRODUCCION DE PROGRAMAS DE RADIO Y TELEVISION; EVENTOS CULTURALES; ARTISTICOS; Y, ENTRETENIMIENTO EN GENERAL	10.500,00
42.02.000.001.730826.000.15.01.000.000	INSUMOS PARA PROCEDIMIENTO MEDICOS	4.000,00
	<b>FERIA PROVINCIAL DE PRODUCCION, AGRICOLA, GANADERA Y ARTESANAL</b>	
42.02.000.001.730899.018.15.01.000.000	FERIA PROVINCIAL DE PRODUCCION, AGRICOLA, GANADERA Y ARTESANAL	120.000,00
<b>7315</b>	<b>BIENES BIOLÓGICOS NO DEPRECIABLES</b>	
42.02.000.001.731512.000.15.01.000.000	SEMOVIENTES	25.000,00
42.02.000.001.731515.000.15.01.000.000	PLANTAS	12.500,00
<b>7500</b>	<b>OBRAS PUBLICAS</b>	
<b>7501</b>	<b>OBRAS DE INFRAESTRUCTURA</b>	
42.02.000.001.750107.001.15.01.000.000	CONSTRUCCION CERRAMIENTO CENTRO DE ACOPIO, SECTOR NUEVA ESPERANZA, CANTON C.J. ROSEMENA TOLA	30.000,00
42.02.000.001.750107.002.15.01.000.000	CONSTRUC OBRAS AREA SOCIAL CULTURAL COMERCIAL Y PRODUCTIVA	50.000,00
42.02.000.001.750107.003.15.01.000.000	CONSTRUCCION DEL CENTRO DE VENTAS DE PRODUCTOS DE LA ZONA Y GASTRONOMIA, I ETAPA, CANTON TENA	100.000,00
42.02.000.001.750107.004.15.01.000.000	CONSTRUCCION DE CENTRO DE ACOPIO Y PLANTA PROCESADOR EN JATUN SUMACO, CANTON ARCHIDONA	120.000,00
42.02.000.001.750109.005.15.01.000.000	CONSTRUCCION DE LA PLANTA PROCESADORA ESENCIA DE HIERBALUISA Y OTRAS ESPECIES AROMATICAS	100.000,00
42.02.000.001.750109.009.15.01.000.000	CONSTRUCCION DE UN CERRAMIENTO ZOCRIADERO EN EL CTC -SHINCHI WARMI.- PARROQUIA MISAHUALLI.	6.800,00
<b>7800</b>	<b>TRANSFERENCIAS Y DONACIONES PARA INVERSION</b>	
<b>7801</b>	<b>TRANSFERENCIAS PARA INVERSION AL SECTOR PUBLICO</b>	
<b>780104</b>	<b>A GOBIERNOS AUTONOMOS DESCENTRALIZADOS</b>	
42.02.000.001.780104.001.15.01.000.000	APORTE A LOS GAD's PARA FERIAS PRODUCTIVAS , AGRICOLAS Y GANADERAS.	80.000,00
42.02.000.001.780104.002.15.01.000.000	APORTE AL GAD's MUNICIPAL DE C.J.ROSEMENA TOLA, PARA FERIA PRODUCTIVA 2015	10.000,00
42.02.000.001.780104.003.15.01.000.000	APORTE AL GAD's MUNICIPAL DE EL CHACO, PARA FERIA PRODUCTIVA 2015	10.000,00
<b>42.02.000.002</b>	<b>TURISMO</b>	
<b>7300</b>	<b>BIENES Y SERVICIOS PARA INVERSION</b>	
<b>7302</b>	<b>SERVICIOS GENERALES</b>	
42.02.000.002.730204.000.15.01.000.000	INSUMOS, BIENES Y MATERIALES PARA PRODUCCION DE PROGRAMAS DE RADIO Y TELEVISION, EVENTOS CULTURALES, ARTISTICOS, Y ENTRETENIMIENTO EN GENERAL	4.500,00
42.02.000.002.730205.000.15.01.000.000	ESPECTACULOS CULTURALES Y SOCIALES ( EVENTO SOCIO CULTURAL NAPO 2015)	350.000,00
42.02.000.002.730217.000.15.01.000.000	DIFUSION E INFORMACION	21.800,00
<b>7305</b>	<b>ARRENDAMIENTO DE BIENES</b>	
42.02.000.002.730505.000.15.01.000.000	VEHICULOS	5.400,00
<b>7306</b>	<b>CONTRATACIONES DE ESTUDIOS, INVESTIGACIONES Y SERVICIOS TECNICOS ESPECIALIZADOS</b>	
42.02.000.002.730603.000.15.01.000.000	SERVICIO DE CAPACITACION	10.000,00
<b>7308</b>	<b>BIENES DE USO Y CONSUMO DE INVERSION</b>	
42.02.000.002.730802.000.15.01.000.000	ADQUISICION O STANDS PARA EXPOSICIONES EN FERIAS LOCALES, REGIONALES Y NACIONALES DE COMIDA TRADICIONAL	13.000,00
42.02.000.002.730805.000.15.01.000.000	MATERIALES DE ASEO	5.000,00
42.02.000.002.730807.000.15.01.000.000	MATERIALES DE IMPRESION, FOTOGRAFIA, REPRODUCCION Y PUBLICACION	5.000,00
42.02.000.002.730820.000.15.01.000.000	MENAJE DE COCINA, DE HOGAR, ACCESORIOS DESCARTABLES Y ACCESORIOS DE OFICINA	6.500,00
42.02.000.002.730899.008.15.01.000.000	FORTALECIMIENTO DE LA UNIDAD DE TURISMO	10.000,00
42.02.000.002.730899.010.15.01.000.000	FERIAS TURISTICAS A NIVEL NACIONAL	33.600,00

**GOBIERNO AUTONOMO DESCENTRALIZADO PROVINCIAL DE NAPO  
PRESUPUESTO INSTITUCIONAL AÑO 2015**

CODIGO	DENOMINACION	ASIGNACION ANUAL
<b>7500</b>	<b>OBRAS PUBLICAS</b>	
<b>7501</b>	<b>OBRAS DE INFRAESTRUCTURA</b>	
<b>750107</b>	<b>CONSTRUCCIONES Y EDIFICACIONES</b>	
42.02.000.002.750107.001.15.01.000.000	CONSTRUCCION CENTRO DE INFORMACION TURISTICA SHANDIA, PARROQUIA TALAG, CANTON TENA	68.000,00
42.02.000.002.750107.002.15.01.000.000	CONSTRUCCION CENTRO DE INFORMACION UNION WITOTUNA, PARROQUIA MISAHUALLI, CANTON TENA	30.000,00
<b>7505</b>	<b>MANTENIMIENTOS Y REPARACIONES</b>	
42.02.000.002.750501.001.15.01.000.000	REHABILITACION COMPLEJO TURISTICO CAVERNAS JUMANDY, CANTON ARCHIDONA	1.000.000,00
42.02.000.002.750501.002.15.01.000.000	MEJORAMIENTO Y ADECUACION CAVERNAS DEL TOGLO, CANTON TENA	50.000,00
42.02.000.002.750501.003.15.01.000.000	MEJORAMIENTO Y ADECUACION PARQUE CENTRAL PUERTO MISAHUALLI, PARROQUIA MISAHUALLI	100.000,00
<b>7800</b>	<b>TRANSFERENCIAS Y DONACIONES PARA INVERSION</b>	
<b>7801</b>	<b>TRANSFERENCIAS PARA INVERSION AL SECTOR PUBLICO</b>	
<b>780104</b>	<b>A GOBIERNOS AUTONOMOS DESCENTRALIZADOS</b>	
42.02.000.002.780104.001.15.01.000.000	APORTE GAD PARROQUIAL OYACACHI, PARA EQUIPAMIENTO PROYECTO TURISTICO MAWKALLACTA	35.000,00
<b>8400</b>	<b>BIENES DE LARGA DURACION</b>	
<b>8401</b>	<b>BIENES MUEBLES</b>	
42.02.000.002.840107.000.15.01.000.000	EQUIPOS,SISTEMAS Y PAQUETES INFORMATICOS	6.000,00
<b>42.04</b>	<b>COOPERACION INTERNACIONAL</b>	
<b>24</b>	<b>INVERSION SOCIAL</b>	
<b>24.01</b>	<b>COMUNICACIÓN</b>	
<b>24.01.000.001</b>	<b>ALLY TV</b>	
<b>7300</b>	<b>BIENES Y SERVICIOS PARA INVERSION</b>	
<b>7302</b>	<b>SERVICIOS GENERALES</b>	
24.01.000.001.730204.000.15.01.000.000	EDICION, IMPRESION, REPROD, PUBLIC, SUSCRIP, FOTOCOPIADO, TRADUCC	9.000,00
24.01.000.001.730222.000.15.01.000.000	SERVICIOS Y DERECHOS EN PRODUCCION Y PROGRAMACION DE RADIO Y TELEVISION	10.000,00
<b>24.01.000.002</b>	<b>COMUNICACIÓN SOCIAL</b>	
<b>7300</b>	<b>BIENES Y SERVICIOS PARA INVERSION</b>	
<b>7302</b>	<b>SERVICIOS GENERALES</b>	
24.01.000.002.730206.000.15.01.000.000	EVENTOS PUBLICOS Y OFICIALES	10.000,00
24.01.000.002.730217.000.15.01.000.000	DIFUSION E INFORMACION	100.000,00
<b>7308</b>	<b>BINES DE USO Y CONSUMO DE INVERSION</b>	
24.01.000.002.730807.000.15.01.000.000	MATERIALES DE IMPRESION, FOTOGRAFIA, REPRODUCCION Y PUBLICACION	5.000,00
24.01.000.002.730811.001.15.01.000.000	SEÑALIZACION VIAL PROVINCIAL	64.000,00
24.01.000.002.730824.000.15.01.000.000	INSUMOS,BIENES Y MATERIALES PARA LA PRODUCC PROGRAMAS RADIO Y TV	15.000,00
<b>7500</b>	<b>OBRAS PUBLICAS</b>	
<b>7505</b>	<b>MANTENIMIENTO Y REPARACIONES</b>	
24.01.000.002.750501.007.15.01.000.000	MANTENIMIENTO Y READECUACION OFICINA COLISEO MAYOR DE TENA	18.000,00
<b>8400</b>	<b>BIENES DE LARGA DURACION</b>	
<b>8401</b>	<b>BIENES MUEBLES</b>	
24.01.000.002.840104.000.15.01.000.000	MAQUINARIAS Y EQUIPOS	43.000,00
<b>24.02</b>	<b>SERVICIO SOCIAL PROVINCIAL</b>	
<b>24.02.000.001</b>	<b>CENTRO DE DESARROLLO HUMANO Y SOCIAL</b>	
<b>7800</b>	<b>TRANSFERENCIAS Y DONACIONES PARA INVERSION</b>	
<b>7801</b>	<b>TRANSFERENCIAS PARA INVERSION AL SECTOR PUBLICO</b>	
<b>780102</b>	<b>A ENTIDADES DESCENTRALIZADAS Y AUTONOMAS</b>	
24.02.000.002.780102.001.15.01.000.000	APORTE AL CENTRO DE DESARROLLO HUMANO DE NAPO	755.102,50
24.02.000.002.780102.002.15.01.000.000	APORTE PARA LA COOPERACION SOCIAL, CONVENIO MIES	800.584,49
<b>24.02.000.002</b>	<b>APORTES PARA INCLUSION SOCIAL</b>	
24.02.000.002.730899.002.15.01.000.000	FOMENTO AL DEPORTE PROVINCIAL	30.000,00
<b>780104</b>	<b>A GOBIERNOS AUTONOMOS DESCENTRALIZADOS</b>	
24.02.000.002.780104.001.15.01.000.000	APORTE A LOS GOBIERNOS PARROQUIALES DE LA PROVINCIA	200.000,00
24.02.000.002.780104.002.15.01.000.000	APORTE A LOS GAD MUNICIPALES DE LA PROVINCIA, PARA APOYO A LOS BOMBEROS	40.000,00
24.02.000.002.780104.003.15.01.000.000	APORTE AL GAD PARROQUIAL DE BORJA PARA REHABILITACION Y MEJORAMIENTO DE INFRAESTRUCTURA DEL CENTRO ATENCION ADULTO MAYOR	20.000,00
24.02.000.002.780104.004.15.01.000.000	APORTE A GAD PARROQUIAL SANTA ROSA, PARA CONSTRUC CANCHA SINTETICA	30.000,00
<b>7802</b>	<b>DONACIONES DE INVERSION AL SECTOR PRIVADO INTERNO</b>	
24.02.000.002.780204.001.15.01.000.000	APORTE A LA FUNDACION CHARITY ANYWHERE, CONVENIO GADPN	120.000,00
24.02.000.002.780204.002.15.01.000.000	APORTE A LA CRUZ ROJA DE NAPO, PARA ADQUISICION AMBULANCIA	56.000,00
<b>24.03</b>	<b>OBRAS DE INFRAESTRUCTURA SOCIAL</b>	
<b>24.03.000.002</b>	<b>TERMINACION DE OBRAS COMUNALES</b>	
<b>7500</b>	<b>OBRAS PUBLICAS</b>	
<b>7501</b>	<b>OBRAS DE INFRAESTRUCTURA</b>	
<b>750107</b>	<b>CONSTRUCCIONES Y EDIFICACIONES</b>	
24.03.000.002.750107.001.15.01.000.000	CONSTRUCCION Y TERMINACION DE OBRAS EN AREA EDUCATIVA	100.000,00
24.03.000.002.750107.002.15.01.000.000	CONSTRUCC Y TERMINACION OBRAS EN AREA DEPORTIVA	75.000,00

**GOBIERNO AUTONOMO DESCENTRALIZADO PROVINCIAL DE NAPO  
PRESUPUESTO INSTITUCIONAL AÑO 2015**

CODIGO	DENOMINACION	ASIGNACION ANUAL
24.03.000.002.750107.003.15.01.000.000	CONSTRUCCION BLOQUE AULAS EN C.E. MONSEÑOR EMILIO CECCO, PARROQUIA MUYUNA, CANTON TENA	50.000,00
24.03.000.002.750107.004.15.01.000.001	CONSTRUCCION ESTACION MOVIL DE COMBUSTIBLE EN TENA	250.000,00
<b>7800</b>	<b>TRANSFERENCIAS Y DONACIONES PARA INVERSION</b>	
<b>7801</b>	<b>TRANSFERENCIAS PARA INVERSION AL SECTOR PUBLICO</b>	
<b>780104</b>	<b>A GOBIERNOS AUTONOMOS DESCENTRALIZADOS</b>	
24.03.000.002.780104.001.15.01.000.000	APORTE AL GAD PARROQUIAL DE PUERTO NAPO PARA LA REHABILITACION DE LA CANCHA CUBIERTA, CANTÓN TENA	95.000,00
24.03.000.002.780104.002.15.01.000.000	APORTE GAD MUNICIPAL DE EL CHACO, PARA LA TERMINACIÓN DE LA CANCHA DEL BARRIO BRASIL, DE SARDINAS, CONVENIO TRIPARTITO	35.105,00
24.02.000.002	<b>OTROS MANTENIMIENTOS Y REPARACIONES DE OBRAS PARA LA PROVINCIA</b>	
<b>35</b>	<b>PLANIFICACION Y PARTICIPACION CIUDADANA</b>	
<b>35.00.000.001</b>	<b>PARTICIPACION CIUDADANA</b>	
<b>7300</b>	<b>BIENES Y SERVICIOS PARA INVERSION</b>	
<b>7305</b>	<b>ARRENDAMIENTO DE BIENES</b>	
35.00.000.001.730502.003.15.01.000.000	EDIFICIOS, LOCALES Y RESIDENCIAS	21.000,00
<b>7306</b>	<b>CONTRATACIONES DE ESTUDIOS, INVESTIGACIONES Y SERVICIOS TECNICOS ESPECIALIZADOS</b>	
<b>730603</b>	<b>SERVICIO DE CAPACITACION</b>	
35.00.000.001.730603.001.15.01.000.000	ASISTENCIA TECNICA DESARROLLO CAPACIDADES DE LOS GAD DE NAPO	13.000,00
35.00.000.001.730603.002.15.01.000.000	SEGURIDAD Y PARTICIPACION CIUDADANA	10.000,00
<b>35.00.000.002</b>	<b>ESTUDIOS Y PROYECTOS</b>	
<b>7306</b>	<b>CONTRATACIONES DE ESTUDIOS, INVESTIGACIONES Y SERVICIOS TECNICOS ESPECIALIZADOS</b>	
<b>730601</b>	<b>CONSULTORIA, ASESORIA E INVESTIGACION ESPECIALIZADA</b>	
35.00.000.002.730601.000.15.01.000.000	CONSULTORIA, ASESORIA E INVESTIGACION ESPECIALIZADA	100.000,00
<b>730605</b>	<b>ESTUDIO Y DISEÑO DE PROYECTOS</b>	
35.00.000.002.730605.003.15.01.000.000	ESTUDIO PARA REHABILITACION PLANTA CENTRAL DEL GADPN Y DISEÑO PARA LA CONSTRUCCION NUEVO BLOQUE ADMINISTRATIVO	120.000,00
35.00.000.002.730605.004.15.01.000.000	ESTUDIO Y ANALISIS DE SUELOS	10.000,00
35.00.000.002.730605.005.15.01.000.000	ESTUDIO PARA ENSANCHAMIENTO DE PUENTES EN SECTORES LIMAS Y LATAS, VIA PUERTO NAPO-MISAHUALLÍ, Y SECTOR TAZAYAKU, PARROQUIA MUYUNA -CANTON TENA,	40.000,00
<b>7800</b>	<b>TRANSFERENCIAS Y DONACIONES PARA INVERSION</b>	
<b>78,01</b>	<b>TRANSFERENCIAS PARA INVERSIN AL SECTOR PUBLICO</b>	
<b>78.01.04</b>	<b>A GOBIERNOS AUTONOMOS DESCENTRALIZDOS</b>	
35.00.000.002.780104.001.15.01.000.000	APORTE AL GAD MUNICIPAL DE EL CHACO PARA ESTUDIO Y DISEÑO POLIDEPORTIVO EN PARROQUIA SANTA ROSA, CANTON EL CHACO	32.000,00
35.00.000.002.780104.002.15.01.000.000	APORTE PARA ESTUDIO Y DISEÑO CENTRO DE COMERCIALIZACION EN PARROQUIA PAPALLACTA, CANTON QUIJOS	45.000,00
<b>8400</b>	<b>BIENES DE LARGA DURACION</b>	
<b>8401</b>	<b>BIENES MUEBLES</b>	
24.01.000.002.840104.000.15.01.000.000	MAQUINARIAS Y EQUIPOS	30.000,00
<b>35.00.000.003</b>	<b>ORDENAMIENTO TERRITORIAL</b>	
<b>7306</b>	<b>CONTRATACIONES DE ESTUDIOS, INVESTIGACIONES Y SERVICIOS TECNICOS ESPECIALIZADOS</b>	
<b>730605</b>	<b>ESTUDIO Y DISEÑO DE PROYECTOS</b>	
35.00.000.003.730605.001.15.01.000.000	ESTUDIO DE ACTUALIZACION DEL PLAN ORDENAMIENTO TERRITORIAL	75.000,00
<b>35.00.000.004</b>	<b>PLANIFICACION INSTITUCIONAL</b>	
<b>43</b>	<b>OBRAS PUBLICAS</b>	
<b>43.01</b>	<b>MAQUINARIAS Y VEHICULOS</b>	
<b>43.01.000.001</b>	<b>REPARACION, MANTENIMIENTO Y ARRIENDO DE BIENES DE USO Y CONSUMO</b>	
<b>7300</b>	<b>BIENES Y SERVICIOS PARA INVERSION</b>	
<b>7304</b>	<b>INSTALACIONES, MANTENIMIENTO Y REPARACIONES</b>	
43.01.000.001.730404.000.15.01.000.000	MAQUINARIA Y EQUIPOS	300.000,00
43.01.000.001.730405.000.15.01.000.000	VEHICULOS	125.000,00
<b>7305</b>	<b>ARRENDAMIENTO DE BIENES</b>	
43.01.000.001.730504.000.15.01.000.000	MAQUINARIA Y EQUIPOS	75.000,00
43.01.000.001.730505.000.15.01.000.000	VEHICULOS	15.000,00
<b>7308</b>	<b>BIENES DE USO Y CONSUMO DE INVERSION</b>	
43.01.000.001.730803.000.15.01.000.000	COMBUSTIBLES Y LUBRICANTES	500.000,00
43.01.000.001.730811.000.15.01.000.000	MATERIALES DE CONSTRUCCION, ELECTRICOS, PLOMERIA Y CARPINTERIA, SEÑALIZACION VIAL, NAVEGACION Y CONTRA INCENDIOS	250.000,00
43.01.000.001.730811.002.15.01.000.000	ADQUISICION ALCANTARILLAS, MALLAS Y OTROS IMPLEMENTOS DE CONSTRUCCION	150.000,00
43.01.000.001.730813.000.15.01.000.000	REPUESTOS Y ACCESORIOS	1.200.000,00
<b>7700</b>	<b>OTROS GASTOS DE INVERSION</b>	
<b>7701</b>	<b>IMPUESTOS, TASAS Y CONTRIBUCIONES</b>	
43.01.000.001.770102.000.15.01.000.000	TASA GENERALES, IMPUESTOS, CONTRIBUCIONES, PERMISOS, LICENCIAS Y PATENTES (MATERIA VEHICULOS)	25.000,00

**GOBIERNO AUTONOMO DESCENTRALIZADO PROVINCIAL DE NAPO  
PRESUPUESTO INSTITUCIONAL AÑO 2015**

CODIGO	DENOMINACION	ASIGNACION ANUAL
43.01.000.001.770199.000.15.01.000.000	OTROS IMPUESTOS, TASAS Y CONTRIBUCIONES	3.500,00
<b>7702</b>	<b>SEGUROS, COSTOS FINANCIEROS Y OTROS GASTOS</b>	
43.01.000.001.770201.000.15.01.000.000	SEGUROS (VEHICULOS)	190.000,00
43.01.000.001.770203.000.15.01.000.000	COMISIONES BANCARIAS (SERVICIOS BANCARIOS Y FINANCIEROS)	12.000,00
<b>43.01.000.002</b>	<b>ADQUISICIONES NUEVAS PARA TALLERES</b>	
<b>8400</b>	<b>BIENES DE LARGA DURACION</b>	
<b>8401</b>	<b>BIENES MUEBLES</b>	
43.01.000.002.840104.000.15.01.000.000	MAQUINARIA Y EQUIPOS	1.500.000,00
43.01.000.002.840105.000.15.01.000.000	VEHICULOS	500.000,00
43.01.000.002.840106.000.15.01.000.000	HERRAMIENTAS	31.500,00
43.01.000.002.840111.000.15.01.000.000	PARTES Y REPUESTOS	5.000,00
<b>43.02</b>	<b>VIALIDAD</b>	
<b>43.02.000.001</b>	<b>CANTON TENA</b>	
<b>7500</b>	<b>OBRAS PUBLICAS</b>	
<b>7501</b>	<b>OBRAS DE INFRAESTRUCTURA</b>	
<b>750105</b>	<b>OBRAS PUBLICAS DE TRANSPORTE Y VIAS</b>	
43.02.000.001.750105.001.15.01.000.000	MEJORAMIENTO Y REHABILITACION VIA TENA-PTO NAPO, PROVINCIA DE NAPO	5.103.840,00
43.02.000.001.750105.002.15.01.000.000	ASFALTADO VIA AHUANO-CAMPANACOCOA, PARROQUIA AHUANO PRIMERA ETAPA	860.000,00
43.02.000.001.750105.003.15.01.000.000	CONSTRUCCION RAMPA ACCESO A LA GABARRA -PUNTA DE AHUANO	292.631,00
43.02.000.001.750105.004.15.01.000.000	CONTRATO COMPLEMENTARIO ASFALTADO VÍA CHONTA PUNTA	200.000,00
<b>43.02.002</b>	<b>CANTON ARCHIDONA</b>	
<b>7501</b>	<b>OBRAS DE INFRAESTRUCTURA</b>	
<b>750105</b>	<b>OBRAS PUBLICAS DE TRANSPORTE Y VIAS</b>	
43.02.000.002.750105.001.15.01.000.000	ASFALTADO DE LA VIA AWAYACU-TAMBAYACU-ITA KIVILINA	1.100.000,00
43.02.000.002.750105.002.15.01.000.000	CONSTRUCCION DEL CAMINO VECINAL 5 DE OCTUBRE -20 DE MAYO	270.000,00
<b>43.02.000.003</b>	<b>CANTON EL CHACO</b>	
<b>7505</b>	<b>MANTENIMIENTO Y REPARACIONES</b>	
<b>750501</b>	<b>EN OBRAS DE INFRAESTRUCTURA</b>	
43.02.000.003.750501.001.15.01.000.000	REHABILITACION DEL PUENTE BAYLE , SECTOR SAN JUAN	117.500,00
<b>43.02.000.004</b>	<b>CANTON QUIJOS</b>	
<b>7501</b>	<b>OBRAS DE INFRAESTRUCTURA</b>	
<b>750105</b>	<b>OBRAS PUBLICAS DE TRANSPORTE Y VIAS</b>	
43.02.000.004.750105.001.15.01.000.000	ASFALTADO VIA BORJA -SUMACO -I ETAPA	300.000,00
<b>7505</b>	<b>MANTENIMIENTO Y REPARACIONES</b>	
<b>750501</b>	<b>EN OBRAS DE INFRAESTRUCTURA</b>	
43.02.000.004.750501.001.15.01.000.000	REHABILITACION Y MANTENIMIENTO DE PUENTES SECTORES DE LOGMAPLAYA-PALMAS	65.000,00
<b>43.02.000.005</b>	<b>CANTON CARLOS JULIO AROSEMENA TOLA</b>	
<b>7501</b>	<b>OBRAS DE INFRAESTRUCTURA</b>	
<b>750105</b>	<b>OBRAS PUBLICAS DE TRANSPORTE Y VIAS</b>	
43.02.000.005.750105.001.15.01.000.000	ASFALTADO DE LA VIA CAPRICO -PUENTE SOBRE EL RIO ANZU	320.000,00
<b>43.02.000.006</b>	<b>OTRAS OBRAS EN LA PROVINCIA</b>	
<b>7501</b>	<b>OBRAS DE INFRAESTRUCTURA</b>	
<b>750105</b>	<b>OBRAS PUBLICAS DE TRANSPORTE Y VIAS</b>	
43.02.000.006.750105.001.15.01.000.000	LASTRADO DE CAMINOS VECINALES EN LA PROVINCIA	243.903,00
43.02.000.006.750105.002.15.01.000.000	CONSTRUCCION Y TERMINACION DE OBRAS AÑO 2014	26.995,15
<b>7505</b>	<b>MANTENIMIENTO Y REPARACIONES</b>	
<b>750501</b>	<b>EN OBRAS DE INFRAESTRUCTURA</b>	
43.02.000.006.750501.001.15.01.000.000	MANTENIMIENTO DE CAMINOS DE HERRADURA EN LA PROVINCIA	70.000,00
43.02.000.006.750501.002.15.01.000.000	OTROS MANTENIMIENTOS Y REPARACIONES DE OBRAS PARA LA PROVINCIA	700.000,00
<b>7800</b>	<b>TRANSFERENCIAS Y DONACIONES PARA INVERSION</b>	
<b>78.01</b>	<b>TRANSFERENCIAS PARA INVERSIÓN AL SECTOR PÚBLICO</b>	
<b>78.01.04</b>	<b>A GOBIERNOS AUTONOMOS DESCENTRALIZADOS</b>	
43.02.000.006.780104.001.15.01.001.000	APORTE AL GAD MUNICIPAL DE AROSEMENA TOLA PARA MANTENIMIENTO VIAL	160.000,00
43.02.000.006.780104.002.15.01.001.000	APORTE AL GAD MUNICIPAL DE QUIJOS, PARA LA CONSTRUCCIÓN MURO DE CONTENCIÓN, BARRIO MIRADOR	40.000,00
	<b>PRESUPUESTO EJERCICIO ECONOMICO 2015</b>	<b>34.061.194,00</b>



# GOBIERNO AUTÓNOMO DESCENTRALIZADO PROVINCIAL DE NAPO

SECRETARÍA GENERAL DEL GAD PROVINCIAL DE NAPO.- De conformidad con lo prescrito en el inciso cuarto del artículo 322 del Código Orgánico de Organización Territorial Autonomía y Descentralización, COOTAD, CERTIFICO: Que, la ORDENANZA “**QUE CONTIENE LA PROFORMA PRESUPUESTARIA DEL GAD PROVINCIAL DE NAPO, CORRESPONDIENTE AL EJERCICIO ECONOMICO 2015**” fue analizada y aprobada en sesiones: extraordinaria del 27 de octubre y sesión ordinaria del 31 de octubre y sesión ordinaria del 27 de noviembre del 2014. Resoluciones 067 y 068, en su orden.

  
Abogada Elizabeth Paredes N.  
**SECRETARÍA GENERAL**



**PREFECTURA PROVINCIAL DE NAPO, DESPACHO DEL SEÑOR PREFECTO.** Conforme el citado artículo 322, inciso cuarto, y cumplidos los preceptos legales correspondientes, SANCIONASE Y PROMULGASE la Ordenanza de Diciembre de 2014, las 15:00.



Dr. Sergio Chacón Padilla  
**PREFECTO**



**SECRETARÍA GENERAL DEL GAD PROVINCIAL DE NAPO.** Tena, 9 de Diciembre de 2014. CERTIFICO: Que, la **PRIMERA ORDENANZA REFORMATORIA PRESUPUESTARIA CORRESPONDIENTE AL EJERCICIO ECONOMICO 2014**”, fue sancionada por el señor Prefecto Provincial, en la fecha y hora indicadas.

  
Abogada Elizabeth Paredes N.  
**SECRETARÍA GENERAL**





**GOBIERNO AUTÓNOMO DESCENTRALIZADO  
PROVINCIAL DE NAPO**

---

**ORDENANZA DEL PRESUPUESTO 2015**

c) Organico Estructural

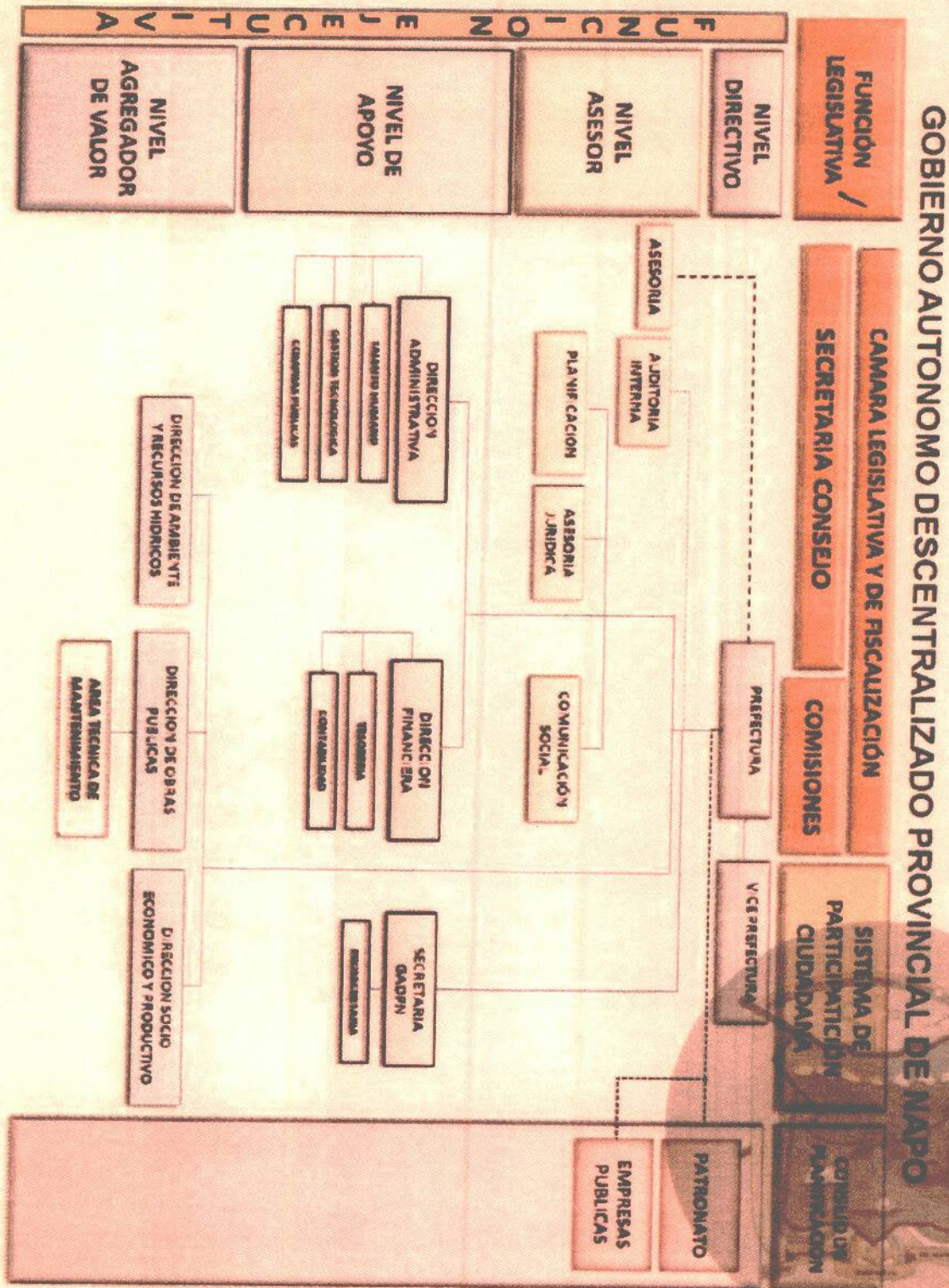

# DISPOSICIONES GENERALES PARA LA ORDENANZA DEL PRESUPUESTO DEL AÑO 2015

## INGRESOS

- Art. 1. Para efectos de contabilidad las cuentas y subcuentas de ingresos, se establecerán con sujeción a las partidas presupuestarias.

- Art. 2. Los ingresos que no estuvieren previstos en partidas específicas o en las respectivas partidas INGRESOS NO ESPECIFICADOS, estos se contabilizarán a Ingresos Varios, para lo cual deberá llevarse registros auxiliares que permitan conocer el origen de tales ingresos.

- Art. 3 El tesorero será el encargado de recaudar cualquier renta que corresponda a la Entidad, valores que deben ser depositados en la Cuenta Corriente N0. 0350031947 que mantiene el Gobierno provincial de Napo en el banco Nacional de Fomento-Sucursal Tena, durante las 24 horas posteriores a la recaudación de conformidad con la ley. En caso de transferencias tanto Corrientes como de Capital y cuando existan fondos comprometidos mediante contratos de Fideicomiso, deberán ser debitados en el Banco Central del Ecuador antes de realizar las transferencias a los bancos depositarios.

El tesorero preparará informes diarios de los Ingresos (parte diario de recaudación) el mismo que pasará a Contabilidad para su respectiva revisión y control y luego al Director Financiero, quien a su vez informará a la Prefectura.

- Art. 4. Cuando se emiten Títulos de Crédito a favor del Consejo, estos deberán llevar las firmas del Prefecto y del Tesorero así como el visto del Director Financiero para que luego sean registrados en Contabilidad antes de su trámite respectivo. El Tesorero es el encargado de llevar un registro de los Títulos de Crédito y conjuntamente con el Asesor Jurídico proceder a su cobro si no es en forma voluntaria por la vía Coactiva, por lo tanto las responsabilidades a las que conlleve el incumplimiento de esta diligencia será de exclusiva responsabilidad de dichos funcionarios.

- Art. 5. En caso de realizar recaudaciones antes de la emisión de Títulos de Crédito, el Tesorero conferirá recibos prenumerados y debidamente legalizados.

- Art. 6. Sin autorización legal ningún empleado podrá recibir fondos pertenecientes al Consejo Provincial, en todo caso para su cobro se utilizarán los Títulos de Crédito o los recibidos anteriormente.

- Art. 7.- Si en el transcurso del año financiero se crean nuevas rentas a favor del Consejo, tenga o no denominación especial se procederá a Reformar el Presupuesto mediante la creación de Partidas Presupuestarias tanto de Ingresos como de Gastos de conformidad con las disposiciones legales vigentes.

## GASTOS

- Art. 8. Para efectos de contabilidad las cuentas y subcuentas de Gastos se establecerán con sujeción a cada uno de los programas y partidas del Presupuesto de la Institución
- Art. 9. Cada partida presupuestaria de Gastos constituye un límite máximo de gasto establecido, en caso de que las necesidades del Gobierno Provincial así lo exijan, el Director Financiero en base a un estudio previo, preparará el Proyecto de Reforma al Presupuesto, el mismo que será presentado al Prefecto y él a su vez lo someterá a estudio del Consejo en dos sesiones.
- Art. 10. La Dirección Financiera informará tanto al Prefecto como a la Comisión de Finanzas sobre el estado de las Partidas Presupuestarias con la finalidad de que las órdenes de Gastos se expidan en base a la disponibilidad en los respectivos rubros.
- Art. 11. No se considerará total o inmediatamente disponibles las partidas de gastos, sino de acuerdo a la efectivización de los ingresos con los que se financia, por lo tanto el Prefecto Provincial dará disposiciones sobre la prioridad en los Gastos.
- Art. 12. Los pagos que realice el Gobierno Provincial serán mediante el Sistema de Pagos Interbancarios (SPI) a favor del beneficiario o representante legal. En caso de Remuneraciones Mensuales Unificadas, los pagos se realizarán por el Tesorero de la Entidad a los empleados a nombramiento, Trabajadores sujetos al Código de Trabajo y personal Contratado, a través del Sistema de Pagos Interbancarios (SPI). Para fines contables y de control los comprobantes de pago contendrán necesariamente fecha de emisión, No. de comprobante, No. de cuenta corriente y firmas de responsabilidad.
- Art. 13 El Señor Prefecto y Consejeros en Comisión de Servicios, percibirán viáticos de acuerdo con la ley, así mismo las dietas por cada sesión ordinaria a la que asistan de acuerdo con la Ley y el Reglamento.
- Art. 14. El personal Administrativo percibirá por concepto de viáticos en las comisiones oficiales de acuerdo con la Ordenanza para el Pago de Viáticos.
- Art. 15 El pago de las horas extraordinarias se realizará de acuerdo con lo dispuesto en los artículos 28 de la Ley de Servicio Civil y Carrera Administrativa y 31 del Reglamento.
- Art. 16. El trámite para la adquisición de bienes y servicios estará sujeto a las disposiciones generales del Instituto Nacional de Compras Públicas, Ley Orgánica del Sistema nacional de Contratación Pública y su Reglamento General.
- Art. 17. Los comprobantes de pago se tramitarán en base a los siguientes procedimientos: El requerimiento del responsable de cada unidad o dirección, estudios técnicos, autorización de la Máxima Autoridad, financiamiento presupuestario, proceso de la Unidad de Compras Públicas, contratos, órdenes de adquisiciones de Bienes y Servicios debidamente autorizados por la Máxima Autoridad y de acuerdo a la disponibilidad del flujo de Caja.
- Art. 18. Para el trámite de pago la respectiva documentación deberá estar autorizada por el Prefecto, luego por el titular de la Dirección Financiera y por último Contabilidad, en donde se realizará el control previo respectivo e inmediatamente se ordenará la elaboración del comprobante de pago, una vez que esté elaborado se procederá a recoger las firmas de las personas autorizadas para el efecto y luego

entregados a Tesorería para el pago a través del Sistema de Pagos Interbancarios (SPI).

- Art. 19. El Señor Prefecto para contratar: construcción de obras, adquisición de bienes y prestación de servicios, etc. Se sujetará los procedimientos determinados en la Ley Orgánica del Sistema Nacional de Contratación Pública y su Reglamento General, de acuerdo al siguiente detalle:

- Art. 20. Toda orden de pago deberá ser revisada y legalizada por Contabilidad quien realizará el control previo al compromiso y al desembolso el Director Financiero y el Prefecto o quienes hagan sus veces, los mismos que darán el visto bueno y la autorización respectiva, sin cuyo requisito no podrán ser pagados por el Tesorero. El incumplimiento de esta norma será sancionado tanto por la Institución como por la Contraloría General del Estado.

- Art. 21. El o los funcionarios que ordenaren o autorizaren pagos que estén en contra de las normas legales vigentes, serán solidariamente responsables con el Tesorero por el uso indebido de los fondos.

- Art. 22. Los anticipos que se otorguen para construcciones de obras, adquisiciones de bienes y prestación de servicios, se garantizarán de acuerdo a lo establecido en el artículo 73 de la Ley Orgánica del Sistema Nacional de Contratación Pública.

- Art. 23. En los contratos, adquisiciones de bienes y servicios se aplicará lo que determina el Art. 40 de la Ley Orgánica del Sistema Nacional de Contratación Pública.



*Obras que cambian vidas!*

# PROYECTO DE LA PROFORMA PRESUPUESTARIA 2015

## INGRESOS

**GOBIERNO AUTONOMO DESCENTRALIZADO PROVINCIAL DE NAPO**  
**ESTIMACIÓN PROVISIONAL DE INGRESOS PARA EL EJERCICIO FISCAL 2015**

Art. 235 del COOTAD

PARTIDA	DENOMINACION	MONTO USD.
<b>1</b>	<b>INGRESOS CORRIENTES</b>	<b>5.154.783,39</b>
<b>1100</b>	<b>IMPUESTOS</b>	<b>2.399,68</b>
<b>1102</b>	<b>SOBRE LA PROPIEDAD</b>	<b>2.399,68</b>
00.00.A100.114.110206.000.001	DE ALCABALAS	2.399,68
<b>1300</b>	<b>TASAS Y CONTRIBUCIONES</b>	<b>102.357,40</b>
<b>1301</b>	<b>TASAS GENERALES</b>	<b>95.923,87</b>
00.00.A100.114.130102.000.001	ACCESO A LUGARES PUBLICOS	56.677,33
00.00.A100.114.130106.000.001	ESPECIES FISCALES	1.525,00
00.00.A100.114.130107.000.001	VENTA DE BASES	37.721,53
<b>1302</b>	<b>TASAS PORTUARIAS Y AEROPORTUARIAS</b>	<b>6.433,53</b>
00.00.A100.114.130299.000.001	OTRAS TASAS PORTUARIAS Y AEROPORTUARIAS	6.433,53
<b>1400</b>	<b>VENTA DE BIENES Y SERVICIOS</b>	<b>0,00</b>
<b>1402</b>	<b>VENTAS DE PRODUCTOS Y MATERIALES</b>	<b>0,00</b>
00.00.A100.114.140299.000.001	OTRAS VENTAS DE PRODUCTOS Y MATERIALES	0,00
<b>1700</b>	<b>RENTA DE INVERSIONES Y MULTAS</b>	<b>22.258,87</b>
<b>1701</b>	<b>RENTAS DE INVERSIONES</b>	<b>39,00</b>
00.00.A100.114.170102.000.001	INTERESES Y COMISIONES DE TITULOS Y VALORES	39,00
<b>1702</b>	<b>RENTAS POR ARRENDAMIENTOS DE BIENES</b>	<b>12.925,95</b>
00.00.A100.114.170201.000.001	TERRENOS	4.009,04
00.00.A100.114.170202.000.001	DE EDIFICIOS, LOCALES Y RESIDENCIAS	8.816,91
00.00.A100.114.170204.000.001	MAQUINARIAS Y EQUIPOS	100,00
<b>1704</b>	<b>MULTAS</b>	<b>9.293,92</b>
00.00.A100.114.170499.000.001	OTRAS MULTAS	9.293,92
<b>1800</b>	<b>TRANSFERENCIAS Y DONACIONES CORRIENTES</b>	<b>4.657.924,12</b>
<b>1801</b>	<b>TRANSFERENCIAS CORRIENTES DEL SECTOR PUBLICO</b>	<b>4.531.590,12</b>
00.00.A100.114.180101.000.000	FONDOS TRANSFERIDOS POR EL GOBIERNO CENTRAL PARA LOS GOBIERNOS AUTONOMOS DE	4.531.590,12
<b>1806</b>	<b>APORTES Y PARTICIPACIONES CORRIENTES AL REGIMEN SECCIONAL AU</b>	<b>126.334,00</b>
00.00.A100.114.180642.000.000	DEL PRESUPUESTO GENERAL DEL ESTADO POR COMPETENCIAS DE RIEGO Y DRENAJE, A LOS	126.334,00
<b>1900</b>	<b>OTROS INGRESOS</b>	<b>369.843,32</b>
<b>1901</b>	<b>GARANTIAS Y FIANZAS</b>	<b>1.000,00</b>
00.00.A100.114.190101.000.001	EJECUCION DE GARANTIAS	1.000,00
<b>1903</b>	<b>REMATE DE BIENES Y ESPECIES</b>	<b>5.000,00</b>
00.00.A100.114.190301.000.001	REMATE DE BIENES Y ESPECIES	5.000,00
<b>1904</b>	<b>OTROS NO OPERACIONALES</b>	<b>363.843,32</b>
00.00.A100.114.190499.000.001	OTROS NO ESPECIFICADOS	363.843,32
<b>2000</b>	<b>INGRESOS DE CAPITAL</b>	<b>19.596.333,32</b>
<b>2800</b>	<b>TRANSFERENCIAS Y DONACIONES DE CAPITAL E INVERSION</b>	<b>19.596.333,32</b>
<b>2801</b>	<b>TRANSFERENCIAS DE CAPITAL DEL SECTOR PUBLICO</b>	<b>17.925.133,32</b>
00.00.A100.114.280101.000.000	FONDOS TRANSFERIDOS POR EL GOBIERNO CENTRAL PARA LOS GOBIERNOS AUTONOMOS DE	8.785.265,54
00.00.A100.114.280102.000.000	LEY 10 DE ECODESARROLLO REGIONAL R.O.S. N° 245 DEL 04 01 2008	7.718.405,08
00.00.A100.114.280104.000.000	FONDOS TRRANSFERIDOS POR EL SENAGUA PARA LOS GADS	441.707,70
00.00.A100.114.280105.002.003	APORTE BEDE MEJORM Y REHABILITACION VIA TENA PUERTO NAPO	979.755,00
<b>2806</b>	<b>APORTES PARTICIPACIONES CAPITAL E INVERSION REGIMEN SECCIONAL AUT</b>	<b>171.200,00</b>
00.00.A100.114.280642.000.005	DEL PRESUPUESTO GENERAL ESTADO POR COMPETENCIAS RIEGO A GADs. PROVINCIAL	171.200,00
<b>2810</b>	<b>REINTEGRO DEL IVA</b>	<b>1.500.000,00</b>
00.00.A100.114.281001.001.000	REINTEGRO IVA -2014 DEL PGE. A GOBIERNOS AUTONOMOS DESCENTRALIZAD	1.500.000,00
<b>3000</b>	<b>INGRESOS DE FINANCIAMIENTO</b>	<b>9.310.077,29</b>
<b>3600</b>	<b>FINANCIAMIENTO PUBLICO</b>	<b>1.298.745,00</b>
<b>3602</b>	<b>FINANCIAMIENTO PUBLICO INTERNO</b>	<b>1.298.745,00</b>
00.00.A100.114.360201.003.003	BEDE CRÉDITO REEMBOLSABLE MEJORM Y REHABILITACION VIA TENA PUERTO NAPO	1.298.745,00
<b>3700</b>	<b>SALDOS DISPONIBLES</b>	<b>3.500.000,00</b>
<b>3701</b>	<b>SALDOS EN CAJA Y BANCOS</b>	<b>3.500.000,00</b>
00.00.A100.114.370101.000.000	DE FONDOS DEL GOBIERNO CENTRAL	3.500.000,00

**GOBIERNO AUTONOMO DESCENTRALIZADO PROVINCIAL DE NAPO**  
**ESTIMACIÓN PROVISIONAL DE INGRESOS PARA EL EJERCICIO FISCAL 2015**

Art. 235 del COOTAD

PARTIDA	DENOMINACION	MONTO USD.
3800	CUENTAS PENDIENTES POR COBRAR	4.511.332,29
3801	CUENTAS PENDIENTES POR COBRAR	4.511.332,29
00.00.A100.114.380101.000.000	DE CUENTAS POR COBRAR	2.504.599,24
00.00.A100.114.380103.000.000	ANTICIPOS POR DEVENGAR DE EJERCICIOS ANTERIORES CONSTRUCC OBRAS	2.006.733,05
	<b>SUMA TOTAL</b>	<b>USD. 34.061.194,00</b>



*Obra que cammina unidos*

**PROYECTO DE LA PROFORMA PRESUPUESTARIA  
2015**

**GASTOS**



# GOBIERNO AUTONOMO DESCENTRALIZADO PROVINCIAL DE NAPO

## PRESUPUESTO INSTITUCIONAL

PARTIDA	DENOMINACIÓN	MONTO
	10 ACTIVIDAD CENTRAL	12,161,229.00
	1 GASTO EN PERSONAL	8,386,271.00
	000 SIN PROYECTO	8,386,271.00
	001 PERSONAL ADMINISTRATIVO	2,248,719.00
10.01.000.001.510105.000.15.01.000.000	REMUNERACIONES UNIFICADAS	1,250,475.00
10.01.000.001.510203.000.15.01.000.000	DECIMO TERCER SUELDO	122,525.00
10.01.000.001.510204.000.15.01.000.000	DECIMO CUARTO SUELDO	37,340.00
10.01.000.001.510507.000.15.01.000.000	HONORARIOS	5,846.00
10.01.000.001.510509.000.15.01.000.000	HORAS EXTRAORDINARIAS Y SUPLEMENTARIAS	464.00
10.01.000.001.510510.000.15.01.000.000	SERVICIOS PERSONALES POR CONTRATO	280,143.00
10.01.000.001.510512.000.15.01.000.000	SUBROGACION	5,000.00
10.01.000.001.510513.000.15.01.000.000	ENCARGOS	4,500.00
10.01.000.001.510601.000.15.01.000.000	APORTE PATRONAL	176,960.00
10.01.000.001.510602.000.15.01.000.000	FONDOS DE RESERVA	117,464.00
10.01.000.001.510706.000.15.01.000.000	BENEFICIO POR JUBILACION	105,000.00
10.01.000.001.510707.000.15.01.000.000	COMPENSACION POR VACACIONES NO GOZADAS	15,000.00
10.01.000.001.510799.000.15.01.000.000	OTRAS INDEMNIZACIONES LABORALES	5,000.00
10.01.000.001.530301.000.15.01.000.000	PASAJES AL INTERIOR	5,000.00
10.01.000.001.530302.000.15.01.000.000	PASAJES AL EXTERIOR	5,000.00
10.01.000.001.530303.000.15.01.000.000	VIATICOS Y SUBSISTENCIAS EN EL INTERIOR	15,000.00
10.01.000.001.530304.000.15.01.000.000	VIATICOS Y SUBSISTENCIAS EN EL EXTERIOR	10,000.00
10.01.000.001.530603.000.15.01.000.000	SERVICIO DE CAPACITACION	20,000.00
10.01.000.001.530606.000.15.01.000.000	HONORARIOS POR CONTRATOS CIVILES DE SERVICIOS	60,000.00
10.01.000.001.530802.000.15.01.000.000	VESTUARIO, LENCERIA Y PRENDAS DE PROTECCION	8,000.00
	002 PERSONAL TECNICO	1,242,999.00
10.01.000.002.710105.000.15.01.000.000	REMUNERACIONES UNIFICADAS	556,995.00
10.01.000.002.710203.000.15.01.000.000	DECIMO TERCER SUELDO	65,365.00
10.01.000.002.710204.000.15.01.000.000	DECIMO CUARTO SUELDO	21,618.00
10.01.000.002.710509.000.15.01.000.000	HORAS EXTRAORDINARIAS Y SUPLEMENTARIAS	15,000.00
10.01.000.002.710510.000.15.01.000.000	SERVICIOS PERSONALES POR CONTRATO	22,000.00
10.01.000.002.710601.000.15.01.000.000	APORTE PATRONAL	94,164.00
10.01.000.002.710602.000.15.01.000.000	FONDOS DE RESERVA	60,660.00
10.01.000.002.710704.000.15.01.000.000	COMPENSACION POR DESAHUCIO	3,500.00
10.01.000.002.710707.000.15.01.000.000	COMPENSACIONES POR VACACIONES NO GOZADAS	10,000.00
10.01.000.002.730301.000.15.01.000.000	PASAJES AL INTERIOR	1,000.00
10.01.000.002.730303.000.15.01.000.000	VIATICOS Y SUBSISTENCIAS EN EL INTERIOR	312,696.00
10.01.000.002.730603.000.15.01.000.000	SERVICIO DE CAPACITACION	8,000.00
10.01.000.002.730606.000.15.01.000.000	HONORARIOS POR CONTRATOS CIVILES DE SERVICIOS	40,000.00
10.01.000.002.730802.000.15.01.000.000	VESTUARIO, LENCERIA Y PRENDAS DE PROTECCION	32,000.00
	003 PERSONAL MANTENIMIENTO Y TALLERES	4,894,552.00
10.01.000.003.710105.000.15.01.000.000	REMUNERACIONES UNIFICADAS	304,530.00
10.01.000.003.710106.000.15.01.000.000	SALARIOS UNIFICADOS	2,002,340.00
10.01.000.003.710203.000.15.01.000.000	DECIMO TERCER SUELDO	243,863.00
10.01.000.003.710204.000.15.01.000.000	DECIMO CUARTO SUELDO	115,128.00
10.01.000.003.710509.000.15.01.000.000	HORAS EXTRAORDINARIAS Y SUPLEMENTARIAS	10,300.00
10.01.000.003.710510.000.15.01.000.000	SERVICIOS PERSONALES POR CONTRATO	522,913.00



# GOBIERNO AUTONOMO DESCENTRALIZADO PROVINCIAL DE NAPO

10.01.000.003.710513.000.15.01.000.000	ENCARGOS	2,575.00
10.01.000.003.710601.000.15.01.000.000	APORTE PATRONAL	323,571.00
10.01.000.003.710602.000.15.01.000.000	FONDOS DE RESERVA	210,850.00
10.01.000.003.710706.000.15.01.000.000	BENEFICIO POR JUBILACION	215,000.00
10.01.000.003.710707.000.15.01.000.000	COMPENSACIONES POR VACACIONES NO GOZADAS	15,450.00
10.01.000.003.710799.000.15.01.000.000	OTRAS INDEMNIZACIONES LABORALES	12,360.00
10.01.000.003.719901.000.15.01.000.000	ASIGNACION A DISTRIBUIR PARA GASTOS EN PERSONAL	15,450.00
10.01.000.003.730301.000.15.01.000.000	PASAJES AL INTERIOR	1,545.00
10.01.000.003.730303.000.15.01.000.000	VIATICOS Y SUBSISTENCIAS EN EL INTERIOR	875,500.00
10.01.000.003.730603.000.15.01.000.000	SERVICIO DE CAPACITACION	2,575.00
10.01.000.003.730606.000.15.01.000.000	HONORARIOS POR CONTRATOS CIVILES DE SERVICIOS	20,600.00
	2 BIENES Y SERVICIOS INSTITUCIONALES	2,742,158.00
	000 SIN PROYECTO	2,742,158.00
	001 BIENES Y SERVICIOS DE USO Y CONSUMO CORRIENTE	603,093.00
10.02.000.001.530101.000.15.01.000.000	AGUA POTABLE	6,000.00
10.02.000.001.530104.000.15.01.000.000	ENERGIA ELECTRICA	49,600.00
10.02.000.001.530105.000.15.01.000.000	TELECOMUNICACIONES	39,000.00
10.02.000.001.530106.000.15.01.000.000	SERVICIO DE CORREO	800.00
10.02.000.001.530203.000.15.01.000.000	ALMACENAMIENTO, EMBALAJE, ENVASE Y RECARGA DE EXTINTORES	40,000.00
10.02.000.001.530208.000.15.01.000.000	SERVICIOS DE SEGURIDAD Y VIGILANCIA	182,068.00
10.02.000.001.530209.000.15.01.000.000	SERVICIO DE ASEO, VESTIMENTA DE TRABAJO, FUMIGACION, DESINF, Y LI	66,000.00
10.02.000.001.530299.000.15.01.000.000	OTROS SERVICIOS GENERALES	1,000.00
10.02.000.001.530403.000.15.01.000.000	MOBILIARIO	3,000.00
10.02.000.001.530404.000.15.01.000.000	MAQUINARIA Y EQUIPOS	5,000.00
10.02.000.001.530599.000.15.01.000.000	OTROS ARRENDAMIENTOS	2,000.00
10.02.000.001.530804.000.15.01.000.000	MATERIALES DE OFICINA	73,075.00
10.02.000.001.530805.000.15.01.000.000	MATERIALES DE ASEO	22,000.00
10.02.000.001.530806.000.15.01.000.000	HERRAMIENTAS	4,500.00
10.02.000.001.530808.000.15.01.000.000	INSTRUMENTAL MEDICO MENOR	3,000.00
10.02.000.001.530809.000.15.01.000.000	MEDICINAS Y PRODUCTOS FARMACEUTICOS	5,000.00
10.02.000.001.530810.000.15.01.000.000	MATERIALES DE LABORATORIO Y USO MEDICO	3,500.00
10.02.000.001.530811.000.15.01.000.000	MATERIALES DE CONSTRUCC, ELECTRICOS, PLOMERIA, CARPINTERIA Y SEÑAL	8,500.00
10.02.000.001.530813.000.15.01.000.000	REPUESTOS Y ACCESORIOS	1,500.00
10.02.000.001.730802.000.15.01.000.000	VESTUARIO, LENCERIA Y PRENDAS DE PROTECCION	87,550.00
	002 OTROS GASTOS Y TRANSFERENCIAS CORRIENTES	753,134.00
10.02.000.002.560201.000.15.01.000.000	INTERES CREDITO BEDE PRODEPRO	4,808.00
10.02.000.002.560201.002.15.01.000.000	INTERES CREDITO BEDE CONSTRUYENDO CAMINOS	361,664.00
10.02.000.002.560201.003.15.01.000.000	INTERESES CREDITO BEDE CONSTRUCC MURO GAVIONES EN BARRIO GUAYUSAS	31.00
10.02.000.002.560201.004.15.01.000.000	INTERESES CREDITO BEDE PARA MEJORAMIENTO Y REHABIL VIA TENA PUERT	32,951.00
10.02.000.002.570102.000.15.01.000.000	TASAS GENERALES, IMPUESTOS, CONTRIBUCIONES, PERMISOS, LICENCIAS Y PA	5,000.00
10.02.000.002.570199.000.15.01.000.000	OTROS IMPUESTOS, TASAS Y CONTRIBUCIONES	3,500.00
10.02.000.002.570201.000.15.01.000.000	SEGUROS, COSTOS FINANCIEROS Y OTROS GASTOS (POLIZAS SERVIDORES)	183,000.00
10.02.000.002.570203.000.15.01.000.000	COMISIONES BANCARIAS	7,000.00
10.02.000.002.570206.000.15.01.000.000	COSTAS JUDICIALES, TRAMITES NATARIALES Y LEGALIZ, DE DOCUMENTOS	9,000.00
10.02.000.002.570301.000.15.01.000.000	DIETAS	22,500.00
10.02.000.002.580102.000.15.01.000.000	APORTE A LA CONTRALORIA GENERAL DEL ESTADO	116,000.00
10.02.000.002.580102.005.15.01.000.000	APORTE AL CONGOPE	7,680.00
	003 BIENES DE LARGA DURACION	157,200.00
10.02.000.003.840103.000.15.01.000.000	MOBILIARIO	70,000.00
10.02.000.003.840104.000.15.01.000.000	MAQUINARIA Y EQUIPOS	23,800.00
10.02.000.003.840105.000.15.01.000.000	VEHICULOS	40,400.00



# GOBIERNO AUTONOMO DESCENTRALIZADO PROVINCIAL DE NAPO

10.02.000.003.840108.000.15.01.000.000	BIENES ARTISTICOS Y CULTURALES	15,000.00
10.02.000.003.840109.000.15.01.000.000	LIBROS Y COLECCIONES	3,000.00
10.02.000.003.840301.000.15.01.000.000	TERRENOS	5,000.00
	004 AMORTIZACION DE LA DEUDA PUBLICA	1,228,731.00
10.02.000.004.960201.000.15.01.000.000	FEDEICOMISO BEDE AMORTIZ, CREDITO REEMBOLSABLE PROYECTO PRODEPRO	1,038,888.00
10.02.000.004.960201.001.15.01.000.000	FEDEICOMISO BEDE AMORTIZ, CREDITO REEMBOLS, PROYEC CONSTRUY CAMIN	93,299.00
10.02.000.004.960201.002.15.01.000.000	FIDEICO BEDE AMORTIZ CREDIT REEMBOL CONSTR MURO GAVIONES EN GUAYU	3,245.00
10.02.000.004.960201.003.15.01.000.000	FIDEICOMISO BEDE CREDITO REEMBOLS MEJORAMI Y REHABILIT VIA TENA P	93,299.00
	3 MANTENIMIENTO Y REPARACIONES	560,800.00
	000 SIN PROYECTO	560,800.00
	001 BIENES Y SERVICIOS DE CONSUMO	40,800.00
10.03.000.001.530402.000.15.01.000.000	EDIFICIOS, LOCALES, RESIDENCIAS Y CABLEADO ESTRUCTURADO	20,000.00
10.03.000.001.530417.000.15.01.000.000	INFRAESTRUCTURA	5,000.00
10.03.000.001.530499.000.15.01.000.000	OTRAS INSTALACIONES, MANTENIMIENTO Y REPARACIONES	5,000.00
10.03.000.001.530502.000.15.01.000.000	EDIFICIOS, LOCALES Y RESIDENCIAS	10,800.00
	002 OBRAS PUBLICAS	520,000.00
10.03.000.002.750107.000.15.01.000.000	CONSTRUC PLANTA CENTRAL GAD NAPO	200,000.00
10.03.000.002.750501.000.15.01.000.000	MANTENIMIENTO DEL EDIFICIO DEL GADPN	80,000.00
10.03.000.002.750501.001.15.01.000.000	MANTENIMIENTO DE LOS TALLERES DEL GADPN	40,000.00
10.03.000.002.750501.002.15.01.000.000	MANTENIM Y READEC OFICINAS DEL COLISEO	200,000.00
	4 GESTION TEGNOLOGICA	472,000.00
	000 SIN PROYECTO	472,000.00
	001 SOPORTE, MANTENIM, Y REPARAC DE EQUIPOS	250,000.00
10.04.000.001.530402.000.15.01.000.000	EDIFICIOS, LOCALES, RESIDENCIAS Y CABLEADO ESTRUCTURADO	120,000.00
10.04.000.001.530701.000.15.01.000.000	DESARROLLO DE SISTEMAS INFORMATICOS	50,000.00
10.04.000.001.530704.000.15.01.000.000	MANTENIMIENTO Y REPARACION DE EQUIPOS Y SISTEMAS INFORMATICOS	20,000.00
10.04.000.001.530807.000.15.01.000.000	MATERIALES DE IMPRESION, FOTOGRAFIA, REPRODUCCION Y PUBLICACION	60,000.00
	002 DESARROLLO Y ADQUIS SOFTWARE	90,000.00
10.04.000.002.530702.000.15.01.000.000	ARRENDAMIENTO Y LICENCIAS DE USO DE PAQUETES INFORMATICOS	90,000.00
	003 ADQUISICIONES INFORMATICAS	132,000.00
10.04.000.003.840107.000.15.01.000.000	EQUIPOS,SISTEMAS Y PAQUETES INFORMATICOS	132,000.00
	24 INVERSION SOCIAL	2,930,791.00
	1 COMUNICACION INSTITUCIONAL	274,000.00
	001 ALLY TV	19,000.00
	001 SERVICIOS GENERALES	19,000.00
24.01.001.001.730204.000.15.01.000.000	EDICION,IMPRESION,REPRODUCCION Y PUBLICACION	9,000.00
24.01.001.001.730222.000.15.01.000.000	SERVICIOS Y DERECHOS EN PRODUCCION	10,000.00
	002 COMUNICACION	255,000.00
	001 SERVICIOS GENERALES	110,000.00
24.01.002.001.730206.000.15.01.000.000	EVENTOS PUBLICOS Y OFICIALES	10,000.00
24.01.002.001.730217.000.15.01.000.000	DIFUSION, INFORMACION	100,000.00
	002 BIENES DE USO Y CONSUMO DE INVERSION	84,000.00
24.01.002.002.730807.000.15.01.000.000	MATERIALES DE IMPRESION,FOTOGRAFIA,REPRODUCCION Y PUBLICACION	5,000.00
24.01.002.002.730811.000.15.01.000.000	INSUMOS MAT CONSTRUC SUMINISTROS SEÑALIZACION VIAL PROVINCIAL	64,000.00
24.01.002.002.730824.000.15.01.000.000	INSUMOS BIENS MAT PRODUC PROGRAMAS RADIOS TV EVENTOS CULTURALES	15,000.00
	003 MANENIMIENTO Y REPARACIONES	18,000.00
24.01.002.003.750501.002.15.01.000.000	MANTENIM Y READEC OFICINAS DEL COLISEO	18,000.00
	004 BIENES DE LARGA DURACION	43,000.00



# GOBIERNO AUTONOMO DESCENTRALIZADO PROVINCIAL DE NAPO

24.01.002.004.840104.000.15.01.000.000	MAQUINARIA Y EQUIPOS	43,000.00
	2 SERVICIO SOCIAL PROVINCIAL	2,181,791.00
	001 CENTRO DE DESARROLLO HUMANO Y SOCIAL	2,181,791.00
	001 TRANSFERENCIAS A ENTIDADES DESCENTRALIZADAS Y AUTONOMAS	1,585,686.00
24.02.001.001.780102.000.15.01.000.000	APORTE AL CENTRO DE DESAR HUMANO DE NAPO	755,102.00
24.02.001.001.780102.001.15.01.000.000	APORTE COOPERAC SOCIAL CONVENIO MIESS	800,584.00
24.02.001.001.780102.002.15.01.000.000	FOMENTO AL DEPORTE PROVINCIAL	30,000.00
	003 APORTES A GOBIERNOS AUTONOMOS DESCENTRALIZADOS	596,105.00
24.02.001.003.780104.000.15.01.000.000	APORTE GAD PARROQUIALES DE LA PROVINCIA	200,000.00
24.02.001.003.780104.001.15.01.000.000	APORTE GAD MUNICIPALES DE LA PROVINCIA APOYO BOMBEROS	40,000.00
24.02.001.003.780104.002.15.01.000.000	APORTE GAD PARROQ BORJA REHABIL CENTRO ADULTO MAYOR	20,000.00
24.02.001.003.780104.003.15.01.000.000	APORTE GAD PARROQ STA ROSA CONSTR CANCHA SINTETICA	30,000.00
24.02.001.003.780104.008.15.01.000.000	APORTE GAD PARR PTO NAPO REHABIL CANCHA CUBIERTA	95,000.00
24.02.001.003.780104.009.15.01.000.000	APORTE GAD MUNIC CHACO TERM CANCHA BARRIO BRASIL SARDINAS	35,105.00
24.02.001.003.780204.000.15.01.000.000	APORTE FUNDACION CHARITY ANYWHERE CONVENIO GADPN	120,000.00
24.02.001.003.780204.001.15.01.000.000	APORTE A LA CRUZ ROJA PARA ADQ AMBULANCIA	56,000.00
	3 OBRAS DE INFRAESTRUCTURA SOCIAL	475,000.00
	000 SIN PROYECTO	475,000.00
	001 OBRAS DE INFRAESTRUCTURA	475,000.00
24.03.000.001.750107.008.15.01.000.000	CONSTR Y TERM OBRAS EN AREA EDUCATIVA	100,000.00
24.03.000.001.750107.009.15.01.000.000	CONSTR Y TERM OBRAS AREA DEPORTIVA	75,000.00
24.03.000.001.750107.010.15.01.000.000	CONSTR BLOQUE AULAS C,MONSEÑOR EMILIO CECCO	50,000.00
24.03.000.001.750107.011.15.01.000.000	CONSTR ESTACION MOVIL DE COMBUSTIBLE EN TENA	250,000.00
	31 GESTION AMBIENTAL	373,880.00
	1 CALIDAD AMBIENTAL	300,880.00
	000 SIN PROYECTO	300,880.00
	002 BIENES Y SERVICIOS PARA INVERSION	176,500.00
31.01.000.002.730207.000.15.01.000.000	DIFUSION, INFORMACION Y PUBLICIDAD	4,500.00
31.01.000.002.730212.000.15.01.000.000	INVESTIGAC PROFESIONALES Y EXAMENES DE LABORATORIO	10,400.00
31.01.000.002.730502.000.15.01.000.000	EDIFICIOS, LOCALES Y RESIDENCIAS	10,800.00
31.01.000.002.730601.000.15.01.000.000	CONSULTORIA,ASESORIA E INVESTIGACION ESPECIALIZADA	56,000.00
31.01.000.002.730603.000.15.01.000.000	SERVICIO DE CAPACITACION	11,600.00
31.01.000.002.730605.000.15.01.000.000	ESTUDIOS MEJORAMIEN CONTROL DE CONTAMINAC PROY GAD NAPO	28,200.00
31.01.000.002.730605.001.15.01.000.000	ESTUDIOS PARA INVENTARIO FORESTAL PROVINCIAL	55,000.00
	003 OTROS GASTOS DE INVERSION	78,380.00
31.01.000.003.770102.000.15.01.000.000	TASA GENERALES, IMPUESTOS,CONTRIBUCIONES (MATRIC,VEHICULOS)	77,180.00
31.01.000.003.770206.000.15.01.000.000	COSTAS JUDICIALES TRAMITES NOTARIALES Y LEGALIZ DOC	1,200.00
	004 BIENES DE LARGA DURACION	46,000.00
31.01.000.004.840105.000.15.01.000.000	VEHICULOS	9,000.00
31.01.000.004.840107.000.15.01.000.000	EQUIPOS,SISTEMAS Y PAQUETES INFORMATICOS	37,000.00
	2 EDUCACION AMBIENTAL	10,000.00
	001 ESCUELA DE LIDERAZGO	10,000.00
	001 APORTE ESCUELA DE LIDERAZGO AMBIENTAL SUMACO MAE	10,000.00
31.02.001.001.780102.003.15.01.000.000	APORTE ESCUELA DE LIDERAZGO AMB SUMACO	10,000.00
	4 PATRIMONIO NATURAL	50,000.00
	000 SIN PROYECTO	50,000.00
	001 BIENES Y SERVICIOS PARA INVERSION	50,000.00
31.04.000.001.731515.000.15.01.000.000	PLANTAS	50,000.00
	5 NACIONALIDADES E INTERCULTURALIDADES	13,000.00
	001 SIN PROYECTO	13,000.00
	001 BIENES Y SERVICIOS PARA INVERSION	13,000.00
31.05.001.001.730204.001.15.01.000.000	EDICION, IMPRESION,REPRODUCCIONES, SUSCRIPCIONES, FOTOCOPIADOS, T	3,000.00



# GOBIERNO AUTONOMO DESCENTRALIZADO PROVINCIAL DE NAPO

31.05.001.001.730603.000.15.01.000.000	SERVICIO DE CAPACITACION	10,000.00
	35 PLANIFICACION Y PARTICIPACION CIUDADANA	466,000.00
	1 PARTICIPACION CIUDADANA	44,000.00
	000 SIN PROYECTO	44,000.00
	001 BIENES Y SERVICIOS PARA INVERSION	21,000.00
35.01.000.001.730502.000.15.01.000.000	EDIFICIOS, LOCALES Y RESIDENCIAS	21,000.00
	002 SERVICIO DE CAPACITACION	23,000.00
35.01.000.002.730603.002.15.01.000.000	ASISTENCIA TEC DESARR CAPACIDADES GADS	13,000.00
35.01.000.002.730603.003.15.01.000.000	SEGURIDAD Y PARTICIPACION CIUDADANA	10,000.00
	2 ESTUDIOS Y PROYECTOS	270,000.00
	000 SIN PROYECTO	270,000.00
	001 CONTRATACION DE ESTUDIOS	270,000.00
35.02.000.001.730601.000.15.01.000.000	CONSULTORIA, ASESORIA E INVESTIGACION ESPECIALIZADA	100,000.00
35.02.000.001.730605.003.15.01.000.000	ESTUDIO REHAB PLANTA CENTRAL Y CONST NUEVO BLOQUE	120,000.00
35.02.000.001.730605.004.15.01.000.000	ESTUDIO DE ANALISIS DE SUELOS	10,000.00
35.02.000.001.730605.005.15.01.000.000	ENSANCHAM PUENTE SECT LIMAS Y LATAS VIA PTO MISAHUALLI TAZAYACU	40,000.00
	3 ORDENAMIENTO TERRITORIAL	75,000.00
	000 SIN PROYECTO	75,000.00
	001 CONTRATACION DE ESTUDIOS	75,000.00
35.03.000.001.730605.002.15.01.000.000	ESTUDIO ACTUALIZ PLAN ORDENAM TERRITORIAL	75,000.00
	5 TRANSFERENCIAS Y DONAC PARA INVERSION	77,000.00
	000 SIN PROYECTO	77,000.00
	000 TRANSFERENCIAS A LOS GADS	77,000.00
35.05.000.000.780104.010.15.01.000.000	APORTE GAD CHACO ESTUDIO POLIDEPORTIVO STA ROSA	32,000.00
35.05.000.000.780104.011.15.01.000.000	APORT ESTUD Y DISEÑO C COMERCIALIZ PARR PAPALLACTA	45,000.00
	42 FOMENTO PRODUCTIVO	3,377,423.00
	1 RIEGO Y DRENAJE	788,100.00
	000 SIN PROYECTO	788,100.00
	001 GASTOS EN PERSONAL DE RIEGO Y DRENAJE	88,000.00
42.01.000.001.710105.001.15.01.D24.000	REMUNERACIONES UNIFICADAS ( RIEGO Y DRENAJE)	55,000.00
42.01.000.001.710203.001.15.01.D24.000	DECIMO TERCER SUELDO ( RIEGO Y DRENAJE)	10,000.00
42.01.000.001.710204.001.15.01.D24.000	DECIMO CUARTO SUELDO (RIEGO Y DRENAJE)	5,000.00
42.01.000.001.710601.001.15.01.D24.000	APORTE PATRONAL ( RIEGO Y DRENAJE)	12,000.00
42.01.000.001.710602.001.15.01.D24.000	FONDOS DE RESERVA (RIEGO Y DRENAJE)	5,000.00
42.01.000.001.710707.000.15.01.D24.000	COMPENSACIONES POR VACACIONES NO GOZADAS	1,000.00
	002 BIENES Y SERVICIOS PARA INVERSION	120,100.00
42.01.000.002.730204.001.15.01.D24.000	EDICION, IMPRESION, REPRODUCCIONES, SUSCRIPCIONES, FOTOCOPIADOS, T	3,600.00
42.01.000.002.730235.002.15.01.D24.000	SERVICIO DE ALIMENTACION ( RIEGO Y DRENAJE)	2,000.00
42.01.000.002.730301.000.15.01.D24.000	PASAJES AL INTERIOR	500.00
42.01.000.002.730303.000.15.01.D24.000	VIATICOS Y SUBSISTENCIAS EN EL INTERIOR	1,000.00
42.01.000.002.730603.001.15.01.D24.000	CAPACITACION ( PROGRAMA RIEGO Y DRENAJE)	1,000.00
42.01.000.002.730802.000.15.01.D24.000	VESTUARIO, LENCERIA Y PRENDAS DE PROTECCION	2,000.00
42.01.000.002.730811.000.15.01.D24.000	INSUMOS MAT CONSTRUC SUMINISTROS SEÑALIZACION VIAL PROVINCIAL	10,000.00
42.01.000.002.731515.001.15.01.D24.000	PLANTAS (RIEGO Y DRENAJE)	100,000.00
	003 OBRAS DE INFRAESTRUCTURA	580,000.00
42.01.000.003.750107.001.15.01.D24.000	REHABILITACION CANAL DE RIEGO MISION JOSEFINA	500,000.00
42.01.000.003.750112.000.15.01.000.000	CONSTRUCCION E INSTALACION DE VIVEROS SARDINAS	10,000.00
42.01.000.003.750112.001.15.01.000.000	CONSTRUCCION GRANJA EXPERIMENTAL ESPEA	70,000.00
	2 PRODUCCION Y COMERCIALIZACION	835,523.00
	000 SIN PROYECTO	835,523.00
	001 BIENES Y SERVICIOS DE INVERSION	291,223.00
42.02.000.001.730235.002.15.01.000.000	SERVICIO DE ALIMENTACION ( RIEGO Y DRENAJE)	200.00



# GOBIERNO AUTONOMO DESCENTRALIZADO PROVINCIAL DE NAPO

42.02.000.001.730502.000.15.01.000.000	EDIFICIOS, LOCALES Y RESIDENCIAS	27,600.0
42.02.000.001.730802.000.15.01.000.000	VESTUARIO, LENCERIA Y PRENDAS DE PROTECCION	750.0
42.02.000.001.730806.000.15.01.000.000	HERRAMIENTAS	29,000.0
42.02.000.001.730807.000.15.01.000.000	MATERIALES DE IMPRESION, FOTOGRAFIA, REPRODUCCION Y PUBLICACION	5,633.0
42.02.000.001.730809.000.15.01.000.000	MEDICINAS Y PRODUCTOS FARMACEUTICOS	500.0
42.02.000.001.730810.001.15.01.000.000	MATERIALES E INSUMOS PARA LABORATORIO Y USO MEDIC	500.0
42.02.000.001.730811.000.15.01.000.000	INSUMOS MAT CONSTRUC SUMINISTROS SEÑALIZACION VIAL PROVINCIAL	20,000.0
42.02.000.001.730814.000.15.01.000.000	SUMINISTRO PARA ACTIVIDADES PRODUCTIVAS AGROPECUARIAS	22,250.0
42.02.000.001.730819.001.15.01.000.000	ADQUIS ACCESORIOS E INSUMOS QUIMIC Y ORGANIC ( R Y D)	5,790.0
42.02.000.001.730823.000.15.01.000.000	ALIMENTOS, MEDICINAS PRODUCTOS ASEOS Y ACCESORIOS PARA ANIM	14,500.0
42.02.000.001.730824.000.15.01.000.000	INSUMOS BIENS MAT PRODUC PROGRAMAS RADIOS TV EVENTOS CULTURALES	10,500.0
42.02.000.001.730826.000.15.01.000.000	DISPOSITIVOS MEDICOS DE USO GENERAL	4,000.0
42.02.000.001.730899.002.15.01.000.000	FERIA PROV, DE PRODUCCION AGRIC GANADERA	150,000.0
	002 OBRAS DE INFRAESTRUCTURA	406,800.0
42.02.000.002.750107.002.15.01.000.000	CONSTR CERRAMIENTO C, ACOPIO SECT NUEVA ESPERANZA, AROSEMENA TOLA	30,000.0
42.02.000.002.750107.003.15.01.000.000	CONST OBRAS AREA SOCIAL CULTURAL COMERC, Y PRODUC,	50,000.0
42.02.000.002.750107.004.15.01.000.000	CONSTR CENTRO DE VENTAS DE PRODUCTOS DE LA ZONA	100,000.0
42.02.000.002.750107.005.15.01.000.000	CONSTRUCCION CENTRO DE ACOPIO Y PLANTA PROCESADORA JATUN SUMACO	120,000.0
42.02.000.002.750109.000.15.01.000.000	CONSTRUCCION DE PLANTA PROCESADORA HIERBA LUISA	100,000.0
42.02.000.002.750109.001.15.01.000.000	CONSTRUCCION DE CERRAMIENTO ZOOCRIADERO SHINTI WARMI	6,800.0
	003 TRANSFERENCIAS Y DONACIONES	100,000.0
42.02.000.003.780104.004.15.01.000.000	APORTE A LOS GADS FERIAS PROD Y AGRICOLAS	80,000.0
42.02.000.003.780104.012.15.01.000.000	APORTE GAD AROSEMENA FERIAS PROY, PRODUCTIVOS	10,000.0
42.02.000.003.780104.013.15.01.000.000	APORTE GAD CHACO FERIAS, PROY, PRODUCTIVOS	10,000.0
	004 BIENES BIOLÓGICOS NO DEPRECIABLES	37,500.0
42.02.000.004.731512.000.15.01.000.000	SEMOVIENTES	25,000.0
42.02.000.004.731515.001.15.01.000.000	PLANTAS (RIEGO Y DRENAJE)	12,500.0
	3 TURISMO	1,753,800.0
	000 SIN PROYECTO	1,753,800.0
	001 BIENES Y SERVICIOS PARA INVERSION	464,800.0
42.03.000.001.730205.000.15.01.000.000	ESPECT CULTURALES Y SOC, (EVENTO SOCIO CULTURAL 2015)	350,000.0
42.03.000.001.730217.000.15.01.000.000	DIFUSION, INFORMACION	21,800.0
42.03.000.001.730505.000.15.01.000.000	VEHICULOS	5,400.0
42.03.000.001.730603.000.15.01.000.000	SERVICIO DE CAPACITACION	10,000.0
42.03.000.001.730802.001.15.01.000.000	ADQUISICION STADS PARA EXPOSIC, FERIAS LOCALES	13,000.0
42.03.000.001.730805.000.15.01.000.000	MATERIALES DE ASEO	5,000.0
42.03.000.001.730807.000.15.01.000.000	MATERIALES DE IMPRESION, FOTOGRAFIA, REPRODUCCION Y PUBLICACION	5,000.0
42.03.000.001.730820.000.15.01.000.000	MENAJE DE COCINA, HOGAR, ACCESORIOS DESCART Y ACCESORIOS DE OFICI	6,500.0
42.03.000.001.730824.000.15.01.000.000	INSUMOS BIENS MAT PRODUC PROGRAMAS RADIOS TV EVENTOS CULTURALES	4,500.0
42.03.000.001.730899.000.15.01.000.000	FORTALECIMIENTO DE LA UNIDAD DE TURISMO	10,000.0
42.03.000.001.730899.001.15.01.000.000	FERIAS TURISTICAS A NIVEL NACIONAL	33,600.0
	002 OBRAS DE INFRAESTRUCTURA	1,248,000.0
42.03.000.002.750107.006.15.01.000.000	CONST CENTRO DE INFO TURISTICA SHANDIA	68,000.0
42.03.000.002.750107.007.15.01.000.000	CONST CENTRO DE INF UNION MUYUNA	30,000.0
42.03.000.002.750501.003.15.01.000.000	REHAB COMPLEJO TURIST CAVERNAS JUMANDY	1,000,000.0
42.03.000.002.750501.004.15.01.000.000	MANTENIMIENTO Y ADECUACION CAVERNAS TOGLO	50,000.0
42.03.000.002.750501.005.15.01.000.000	MANT Y ADECUACION PARQUE CENTRAL MISAHUALLI	100,000.0
	003 TRANSFERENCIAS Y DONACIONES	35,000.0



# GOBIERNO AUTONOMO DESCENTRALIZADO PROVINCIAL DE NAPO

42.03.000.003.780104.014.15.01.000.000	APORTE GAD OYACACHI EQUIPAM C,TURIST,MAWKALLACTA	35,000.00
	004 BIENES DE LARGA DURACION	6,000.00
42.03.000.004.840107.000.15.01.000.000	EQUIPOS,SISTEMAS Y PAQUETES INFORMATICOS	6,000.00
	43 OBRAS PUBLICAS	14,751,869.00
	1 MAQUINARIA Y VEHICULOS	2,615,000.00
	000 SIN PROYECTOS	2,615,000.00
	001 BIENES Y SERVICIOS PARA INVERSION	2,615,000.00
43.01.000.001.730404.000.15.01.000.000	MAQUINARIA Y EQUIPOS	300,000.00
43.01.000.001.730405.000.15.01.000.000	VEHICULOS	125,000.00
43.01.000.001.730504.000.15.01.000.000	MAQUINARIA Y EQUIPOS	75,000.00
43.01.000.001.730505.000.15.01.000.000	VEHICULOS	15,000.00
43.01.000.001.730803.000.15.01.000.000	COMBUSTIBLES Y LUBRICANTES	500,000.00
43.01.000.001.730811.000.15.01.000.000	INSUMOS MAT CONSTRUC SUMINISTROS SEÑALIZACION VIAL PROVINCIAL	250,000.00
43.01.000.001.730811.001.15.01.000.000	ALCANTARILLAS MALLAS Y OTROS IMPLEMENTOS DE CONSTRUCCION	150,000.00
43.01.000.001.730813.000.15.01.000.000	REPUESTOS Y ACCESORIOS	1,200,000.00
	2 ADQUISICION DE BIENES PARA TALLERES	2,036,500.00
	000 PROYECTOS	2,036,500.00
	001 BIENES DE LARGA DURACION	2,036,500.00
43.02.000.001.840104.000.15.01.000.000	MAQUINARIA Y EQUIPOS	1,500,000.00
43.02.000.001.840105.000.15.01.000.000	VEHICULOS	500,000.00
43.02.000.001.840106.000.15.01.000.000	HERRAMIENTAS	31,500.00
43.02.000.001.840111.000.15.01.000.000	PARTES Y REPUESTOS	5,000.00
	3 OBRAS DE VIALIDAD	9,669,869.00
	001 CANTON TENA	6,456,471.00
	001 OBRAS DE INFRAESTRUCTURA	6,456,471.00
43.03.001.001.750105.000.15.01.000.000	ACCESO SUR TENA PUERTO NAPO	5,103,840.00
43.03.001.001.750105.001.15.01.000.000	ASFALTO VIA AHUANO CAMPANACOCOA	860,000.00
43.03.001.001.750105.002.15.01.000.000	ACCESO A LA GABARRA PUNTA DE AHUANO	292,631.00
43.03.001.001.750105.003.15.01.000.000	COMPLEMENTARIO ASFALTO VIA CHONTA PUNTA	200,000.00
	002 CANTON ARCHIDONA	1,370,000.00
	001 OBRAS DE INFRAESTRUCTURA	1,370,000.00
43.03.002.001.750105.004.15.01.000.000	ASFALTO VIA AWAYACU TAMBAYACU ITA KIVILINA	1,100,000.00
43.03.002.001.750105.005.15.01.000.000	CONST CAMINO VECINAL 5 OCTUBRE 20 DE MAYO	270,000.00
	003 CANTON CHACO	117,500.00
	001 OBRAS DE INFRAESTRUCTURA	117,500.00
43.03.003.001.750501.009.15.01.000.000	REHABILITACION PUENTE BAYLE SAN JUAN CHICO	117,500.00
	004 CANTON AROSEMENA TOLA	320,000.00
	001 OBRAS DE INFRAESTRUCTURA	320,000.00
43.03.004.001.750105.008.15.01.000.000	ASFALTADO VIA CAPRICHIO PTE SOBRE RIO ANZU	320,000.00
	005 CANTON QUIJOS	365,000.00
	001 OBRAS DE INFRAESTRUCTURA	300,000.00
43.03.005.001.750105.007.15.01.000.000	ASFALTADO VIA BORJA SUMACO ETAPA I	300,000.00
	002 MANTENIMIENTO Y REPARACIONES	65,000.00
43.03.005.002.750501.010.15.01.000.000	REHABIL Y MANTENIMIENTO PUENTE LOGMAPLAYA PALMAS	65,000.00
	006 OTRAS OBRAS EN LA PROVINCIA	1,040,898.00
	000 OBRAS DE INFRAESTRUCTURA	970,898.00
43.03.006.000.750105.009.15.01.000.000	LASTRADO DE CAMINOS VECINALES EN LA PROVINCIA	243,903.00
43.03.006.000.750105.010.15.01.000.000	CONSTR Y TERM OBRAS 2014	26,995.00
43.03.006.000.750105.011.15.01.000.000	REAJUSTE E INCREM OBRAS	700,000.00
	001 MANTENIMIENTO Y REPARACIONES	70,000.00
43.03.006.001.750501.011.15.01.000.000	MANTEN CAMINOS HERRADURA EN LA PROVINCIA	70,000.00
	4 TRANSFERENCIAS Y DONACIONES PARA INVERSION	200,000.00



# GOBIERNO AUTONOMO DESCENTRALIZADO PROVINCIAL DE NAPO

	000 SIN PROYECTO	200,000.00
	000 TRANSF. A GOBIERNOS AUTONOMOS DESCENTRALIZADOS	200,000.00
43.04.000.000.780104.015.15.01.000.000	APORTE GAD AROSEMENA MANT VIAL	160,000.00
43.04.000.000.780104.016.15.01.000.000	APORTE GAD QUIJOS CONSTR MURO BARRIO MIRADOR	40,000.00
	5 OTROS GASTOS DE INVERSION	230,500.00
	000 SIN PROYECTO	230,500.00
	000 OTROS GASTOS DE INVERSION	230,500.00
43.05.000.000.770102.000.15.01.000.000	TASA GENERALES, IMPUESTOS,CONTRIBUCIONES (MATRIC,VEHICULOS)	25,000.00
43.05.000.000.770199.000.15.01.000.000	OTROS IMPUESTOS, TASAS Y CONTRIBUCIONES	3,500.00
43.05.000.000.770201.000.15.01.000.000	SEGUROS	190,000.00
43.05.000.000.770203.000.15.01.000.000	COMISIONES BANCARIAS	12,000.00
	SUMA TOTAL USD.	34,061,194.00

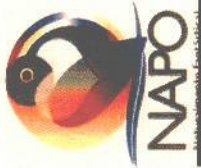

# GOBIERNO AUTÓNOMO DESCENTRALIZADO PROVINCIAL DE NAPO

SECRETARÍA GENERAL DEL GAD PROVINCIAL DE NAPO.- De conformidad con lo prescrito en el inciso cuarto del artículo 322 del Código Orgánico de Organización Territorial Autonomía y Descentralización, COOTAD, CERTIFICO: Que, la ORDENANZA "QUE CONTIENE LA PROFORMA PRESUPUESTARIA DEL GAD PROVINCIAL DE NAPO, CORRESPONDIENTE AL EJERCICIO ECONOMICO 2015" fue analizada y aprobada en sesiones: extraordinaria del 31 de octubre y sesión ordinaria del 27 de noviembre del 2014. Resoluciones 067 y 068, en su orden.

  
Abogada Elizabeth Paredes N.  
**SECRETARÍA GENERAL**  

**PREFECTURA PROVINCIAL DE NAPO, DESPACHO DEL SEÑOR PREFECTO.** Conforme el citado artículo 322, inciso cuarto, y cumplidos los preceptos legales correspondientes, SANCIONASE Y PROMULGASE el Decreto de Diciembre de 2014, las 15:00.

  
Dr. Sergio Chacón Padilla  
**PREFECTO**  

**SECRETARÍA GENERAL DEL GAD PROVINCIAL DE NAPO, Tena, 9 de Diciembre de 2014. CERTIFICO:** Que, la **PRIMERA ORDENANZA REFORMATORIA PRESUPUESTARIA CORRESPONDIENTE AL EJERCICIO ECONOMICO 2014**", fue sancionada por el señor Prefecto Provincial, en la fecha y hora indicadas.

  
Abogada Elizabeth Paredes N.  
**SECRETARÍA GENERAL**  
