



GOBIERNO AUTÓNOMO DESCENTRALIZADO PROVINCIAL DE NAPO

ORDENANZA DEL PRESUPUESTO DEL AÑO 2013

EL GOBIERNO AUTÓNOMO PROVINCIAL DE NAPO

CONSIDERANDO:

BASE LEGAL:

El Gobierno Provincial de Napo, fue creado en Asamblea Constituyente del año 1967, sus funciones y atribuciones están previstas en la Constitución de la República del Ecuador, Código Orgánico de Organización Territorial, Autonomías y Descentralización, Código Orgánico de Planificación y Finanzas Públicas, Ley de Contratación Pública, Ley Orgánica de Servicio Público, Ley de Régimen Tributario y demás leyes, decretos, reglamentos y disposiciones vigentes que norman la operación y gestión administrativa y financiera de la Institución.

De conformidad al Art. 3 de la Constitución Política del Ecuador, son deberes primordiales del Estado:

1. Garantizar sin discriminación alguna el efectivo goce de los derechos establecidos en la Constitución y en los instrumentos internacionales en particular la educación, la salud, la alimentación, la seguridad social y el agua para sus habitantes.
2. Garantizar y defender la soberanía nacional.
3. Fortalecer la unidad nacional en la diversidad.
4. Garantizar la ética laica como sustento del quehacer público y el ordenamiento jurídico.
5. Planificar el desarrollo nacional, erradicar la pobreza, promover el desarrollo sustentable y la redistribución equitativa de los recursos y la riqueza, para acceder al buen vivir.



6. Promover el desarrollo equitativo y solidario de todo el territorio, mediante el fortalecimiento del proceso de autonomías y descentralización.
7. Proteger el patrimonio natural y cultural del país.
8. Garantizar a sus habitantes el derecho a una cultura de paz, a la seguridad integral y a vivir en una sociedad democrática y libre de corrupción.

De conformidad al **Art. 85 de la Constitución Política del Ecuador**, La formulación, ejecución, evaluación y control de las políticas públicas y servicios públicos que **garanticen los derechos reconocidos por la Constitución**, se regularán de acuerdo con las siguientes disposiciones:

1. Las políticas públicas y la prestación de bienes y servicios públicos se orientarán a hacer efectivos el buen vivir y todos los derechos, y se formularán a partir del principio de solidaridad.
2. Sin perjuicio de la prevalencia del interés general sobre el interés particular, cuando los efectos de la ejecución de las políticas públicas o prestación de bienes o servicios públicos vulneren o amenacen con vulnerar derechos constitucionales, la política o prestación deberá reformularse o se adoptarán medidas alternativas que concilien los derechos en conflicto.
3. El Estado garantizará la distribución equitativa y solidaria del presupuesto para la ejecución de las políticas públicas y la prestación de bienes y servicios públicos.

En la **formulación, ejecución, evaluación y control de las políticas públicas y servicios públicos** se garantizará la participación de las personas comunidades, pueblos y nacionalidades.



De conformidad al Art. 100 de la Constitución Política del Ecuador, en todos los niveles de gobierno se conformarán instancias de participación integradas por autoridades electas, representantes de régimen dependiente y representantes de la sociedad del ámbito territorial de cada nivel de gobierno, que funcionarán regidas por principios democráticos. La participación en estas instancias se ejerce para:

1. **Elaborar planes y políticas nacionales, locales y sectoriales entre los gobiernos y la ciudadanía.**
2. **Mejorar la calidad de la inversión pública y definir agendas de desarrollo.**
3. **Elaborar presupuestos participativos de los gobiernos.**
4. Fortalecer la democracia con mecanismos permanentes de transparencia, rendición de cuentas y control social.
5. Promover la formación ciudadana e impulsar procesos de comunicación.

De conformidad al Art. 280 de la Constitución Política del Ecuador, el Plan Nacional de Desarrollo es el instrumento al que se sujetarán las políticas, programas y proyectos públicos; la programación y ejecución del presupuesto del Estado; y la inversión y la asignación de los recursos públicos; y coordinar las competencias exclusivas entre el Estado central y los gobiernos autónomos descentralizados. Su observancia será de carácter obligatorio para el sector público e indicativo para los demás sectores.

Se tomará en consideración **los Arts. 284, 285, 286 y 292 de la Constitución Política del Ecuador.**



- Que, de conformidad con lo dispuesto en el Art. 218 del Código Orgánico de Organización Territorial, Autonomía y Descentralización COOTAD, estipula que el presupuesto de los gobiernos autónomos descentralizados se ajustará a los planes regionales, provinciales, cantonales y parroquiales respectivamente, en el marco del Plan Nacional de Desarrollo. Sin menoscabo de su competencia y autonomía.
- Todo programa o proyecto será financiado con recursos públicos, contendrá objetivos, procesos, metas y plazos, mismos que serán evaluados y si se cumplió con lo planificado.

Según lo estipulado en el artículo 233, deberán preparar antes del 10 de septiembre de cada año su plan operativo anual y el correspondiente presupuesto para el año siguiente, que contemple los ingresos y egresos de conformidad con las prioridades establecidas en el plan de desarrollo y ordenamiento territorial y bajo los principios de la participación definidos en la Constitución y la ley.

De conformidad con el Art. 241. El anteproyecto de presupuesto será conocido por la asamblea local o el organismo que en cada gobierno autónomo descentralizado se establezca como máxima instancia de participación, antes de su presentación al órgano legislativo correspondiente, y emitirá mediante resolución su conformidad con las prioridades de inversión definidas en dicho instrumento. La resolución de dicho organismo se adjuntará a la documentación que se remitirá conjuntamente con el anteproyecto de presupuesto al órgano legislativo local.

Se debe considerar el Art. 263 de la Constitución de la República en concordancia con el Artículo 42 del COOTAD.-
Competencias exclusivas del gobierno autónomo descentralizado provincial.- Los gobiernos autónomos descentralizados provinciales tendrán las siguientes competencias exclusivas, sin perjuicio de otras que se determinen:



- a) Planificar, junto con otras instituciones del sector público y actores de la sociedad, el desarrollo provincial y formular los correspondientes planes de ordenamiento territorial, en el ámbito de sus competencias, de manera articulada con la planificación nacional, regional, cantonal y parroquial, en el marco de la interculturalidad y plurinacionalidad y el respeto a la diversidad;
- b) Planificar, construir y mantener el sistema vial de ámbito provincial, que no incluya las zonas urbanas;
- c) Ejecutar, en coordinación con el gobierno regional y los demás gobiernos autónomos descentralizados, obras en cuencas y micro cuencas,
- d) La gestión ambiental provincial;
- e) Planificar, construir, operar y mantener sistemas de riego de acuerdo con la Constitución y la LEY;
- f) Fomentar las actividades productivas provinciales, especialmente las agropecuarias; y
- g) Gestionar la cooperación internacional para el cumplimiento de sus competencias.

Según el COOTAD, Capítulo III Del Ejercicio General de las Competencias, Art. 126.- **Gestión concurrente de competencias exclusivas**, Art. 127.- **Límites territoriales de las competencias exclusivas**, Art. 128 inciso 3º.- **Sistema integral y modelos de gestión.**

- Con referencia a los Arts: 50, literal g); 215, 216, 233, 239, 240 A; 266, 312, y 333 de la referida ley (COOTAD), el **anteproyecto del presupuesto** se elaborará sobre la base del cálculo de ingresos y de las provisiones de gastos, la persona responsable de las finanzas o su equivalente preparará el **anteproyecto del presupuesto** y lo presentará a consideración del Ejecutivo local **hasta el 20 de octubre.**



- **Artículo 247.- Informe de la comisión de presupuesto.-** La Comisión respectiva del legislativo local estudiará el proyecto de presupuesto y sus antecedentes y emitirá su informe **hasta el 20 de noviembre de cada año.**
- **Artículo 250.- Veto.-** El Gobierno Autónomo descentralizado conocerá el proyecto aprobado por el legislativo y podrá oponer su veto **hasta el 15 de diciembre**, cuando encuentre que las modificaciones introducidas en el proyecto por el legislativo local son ilegales o inconvenientes.
- Que, de conformidad con lo dispuesto en Art. 238 de la Constitución de la República Estado en concordancia con el Art. I de la **Ley Orgánica de Régimen Provincial, el Consejo Provincial es institución de derecho público, goza de autonomía y representa a la provincia.**

OBJETIVO GENERAL

- Planificar el Plan de Desarrollo Provincial y el de Ordenamiento Territorial, en concordancia con el Plan Nacional de Desarrollo, para satisfacer las necesidades de los habitantes de la provincia, propendiendo llegar al buen vivir o el “SUMAK KAWSAY”.

OBJETIVOS ESPECÍFICOS:

- a) Planificar, junto con otras instituciones del sector público y actores de la sociedad, el desarrollo provincial y formular los correspondientes planes de ordenamiento territorial, en el ámbito de sus competencias, de manera articulada con la planificación nacional, regional, cantonal y parroquial, en el marco de la interculturalidad y plurinacionalidad y el respeto a la diversidad;



- b) Planificar, construir y mantener el sistema vial de ámbito provincial, que no incluya las zonas urbanas;
- c) Ejecutar, en coordinación con el gobierno regional y los demás gobiernos autónomos descentralizados, obras en cuencas y micro cuencas,
- d) Coordinar la gestión ambiental provincial, de conformidad con la normativa legal vigente;
- e) Planificar, construir, operar y mantener sistemas de riego de acuerdo con la Constitución y la LEY;
- f) Fomentar las actividades productivas provinciales, especialmente las agropecuarias; y
- g) Gestionar la cooperación internacional para el cumplimiento de sus competencias.

Del PAPP proyectado para el año 2013, se ha priorizado bienes, obras y servicios, que han constituido la base para la elaboración del presupuesto institucional de dicho año.

POLÍTICAS DE ACCIÓN:

- Para cumplir con los objetivos programados, la entidad realizará todas las gestiones tendientes al adecuado manejo presupuestario en base a una política sana y de austeridad mediante ordenanzas, reglamentos y otras disposiciones de carácter general contenidas en la Constitución de la República, en el Código Orgánico de Organización Territorial, Autonomía y Descentralización, Código Orgánico de Planificación y Finanzas Públicas, y otras normas vigentes que las dictare la Cámara Provincial.

ORGANIZACIÓN:

La Organización de la Entidad está constituida en el Orgánico Estructural que se presenta a continuación:



A) Orgánico Estructural

GOBIERNO AUTÓNOMO DESCENTRALIZADO PROVINCIAL DE NAPO

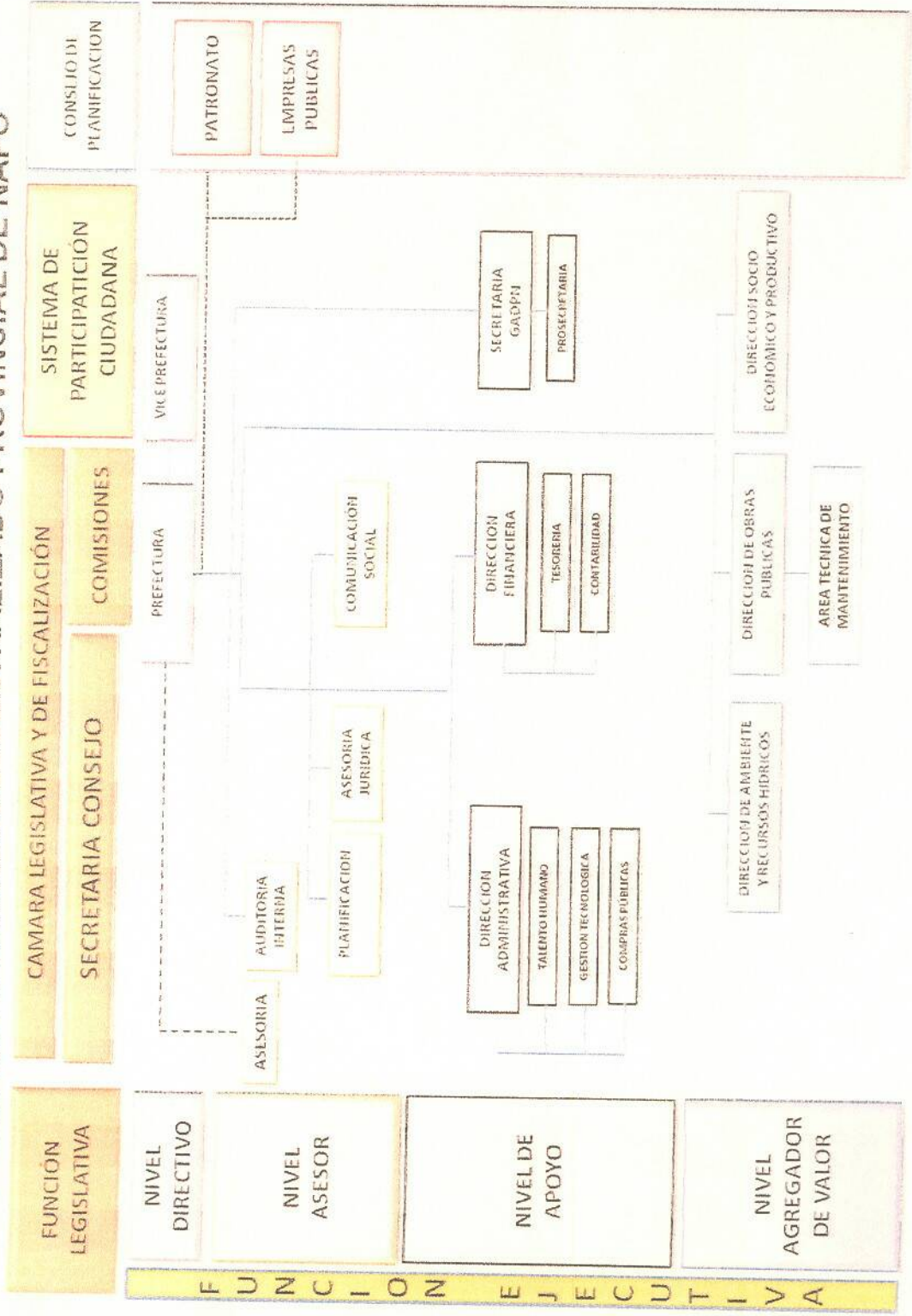

DISPOSICIONES GENERALES PARA LA ORDENANZA DEL PRESUPUESTO DEL AÑO 2013

INGRESOS

- Art. 1. Para efectos de contabilidad las cuentas y subcuentas de ingresos, se establecerán con sujeción a las partidas presupuestarias.
- Art. 2. Los ingresos que no estuvieren previstos en partidas específicas o en las respectivas partidas INGRESOS NO ESPECIFICADOS, estos se contabilizarán a Ingresos Varios, para lo cual deberá llevarse registros auxiliares que permitan conocer el origen de tales ingresos.
- Art. 3 El tesorero será el encargado de recaudar cualquier renta que corresponda a la Entidad, valores que deben ser depositados en la Cuenta Corriente N0. 0350031947 que mantiene el Gobierno provincial de Napo en el banco Nacional de Fomento-Sucursal Tena, durante las 24 horas posteriores a la recaudación de conformidad con la ley. En caso de transferencias tanto Corrientes como de Capital y cuando existan fondos comprometidos mediante contratos de Fideicomiso, deberán ser debitados en el Banco Central del Ecuador antes de realizar las transferencias a los bancos depositarios.
El tesorero preparará informes diarios de los Ingresos (parte diario de recaudación) el mismo que pasará a Contabilidad para su respectiva revisión y control y luego al Director Financiero, quien a su vez informará a la Prefectura.
- Art. 4. Cuando se emiten Títulos de Crédito a favor del Consejo, estos deberán llevar las firmas del Prefecto y del Tesorero así como el visto del Director Financiero para que luego sean registrados en Contabilidad antes de su trámite respectivo. El Tesorero es el encargado de llevar un registro de los Títulos de Crédito y conjuntamente con el Asesor Jurídico proceder a su cobro si no es en forma voluntaria por la vía Coactiva, por lo tanto las responsabilidades a las que conlleva el incumplimiento de esta diligencia será de exclusiva responsabilidad de dichos funcionarios.

- Art. 5. En caso de realizar recaudaciones antes de la emisión de Títulos de Crédito, el Tesorero conferirá recibos prenumerados y debidamente legalizados.
- Art. 6. Sin autorización legal ningún empleado podrá recibir fondos pertenecientes al Consejo Provincial, en todo caso para su cobro se utilizarán los Títulos de Crédito o los recibidos anteriormente.
- Art. 7.- Si en el transcurso del año financiero se crean nuevas rentas a favor del Consejo, tenga o no denominación especial se procederá a Reformar el Presupuesto mediante la creación de Partidas Presupuestarias tanto de Ingresos como de Gastos de conformidad con las disposiciones legales vigentes.

GASTOS

- Art. 8. Para efectos de contabilidad las cuentas y subcuentas de Gastos se establecerán con sujeción a cada uno de los programas y partidas del Presupuesto de la Institución
- Art. 9. Cada partida presupuestaria de Gastos constituye un límite máximo de gasto establecido, en caso de que las necesidades del Gobierno Provincial así lo exijan, el Director Financiero en base a un estudio previo, preparará el Proyecto de Reforma al Presupuesto, el mismo que será presentado al Prefecto y él a su vez lo someterá a estudio del Consejo en dos sesiones.
- Art. 10. La Dirección Financiera informará tanto al Prefecto como a la Comisión de Finanzas sobre el estado de las Partidas Presupuestarias con la finalidad de que las órdenes de Gastos se expidan en base a la disponibilidad en los respectivos rubros.
- Art. 11. No se considerará total o inmediatamente disponibles lasa partidas de gastos, sino de acuerdo a la efectivización de los ingresos con los que se financia, por lo tanto el Prefecto Provincial dará disposiciones sobre la prioridad en los Gastos.
- Art. 12. Los pagos que realice el Gobierno Provincial serán mediante el Sistema de Pagos Interbancarios (SPI) a favor del beneficiario o representante legal. En caso de Remuneraciones Mensuales Unificadas, los pagos se realizarán por el Tesorero de la Entidad a los empleados a nombramiento, Trabajadores sujetos al Código de Trabajo y personal Contratado, a través del Sistema de Pagos Interbancarios (SPI). Para fines contables y de control los comprobantes de pago contendrán necesariamente fecha de emisión, No. de comprobante, No. de cuenta corriente y firmas de responsabilidad.



- Art. 13 El Señor Prefecto y Consejeros en Comisión de Servicios, percibirán viáticos de acuerdo con la ley, así mismo las dietas por cada sesión ordinaria a la que asistan de acuerdo con la Ley y el Reglamento.
- Art. 14. El personal Administrativo percibirá por concepto de viáticos en las comisiones oficiales de acuerdo con la Ordenanza para el Pago de Viáticos.
- Art. 15 El pago de las horas extraordinarias se realizará de acuerdo con lo dispuesto en los artículos 28 de la Ley de Servicio Civil y Carrera Administrativa y 31 del Reglamento.
- Art. 16. El trámite para la adquisición de bienes y servicios estará sujeto a las disposiciones generales del Instituto Nacional de Compras Públicas, Ley Orgánica del Sistema nacional de Contratación Pública y su Reglamento General.
- Art. 17. Los comprobantes de pago se tramitarán en base a los siguientes procedimientos: El requerimiento del responsable de cada unidad o dirección, estudios técnicos, autorización de la Máxima Autoridad, financiamiento presupuestario, proceso de la Unidad de Compras Públicas, contratos, órdenes de adquisiciones de Bienes y Servicios debidamente autorizados por la Máxima Autoridad y de acuerdo a la disponibilidad del flujo de Caja.
- Art. 18. Para el trámite de pago la respectiva documentación deberá estar autorizada por el Prefecto, luego por el titular de la Dirección Financiera y por último Contabilidad, en donde se realizará el control previo respectivo e inmediatamente se ordenará la elaboración del comprobante de pago, una vez que esté elaborado se procederá a recoger las firmas de las personas autorizadas para el efecto y luego entregados a Tesorería para el pago a través del Sistema de Pagos Interbancarios (SPI).
- Art. 19. El Señor Prefecto para contratar: construcción de obras, adquisición de bienes y prestación de servicios, etc. Se sujetará los procedimientos determinados en la Ley Orgánica del Sistema Nacional de Contratación Pública y su Reglamento General, de acuerdo al siguiente detalle:
- Art. 20. Toda orden de pago deberá ser revisada y legalizada por Contabilidad quien realizará el control previo al compromiso y al desembolso el Director Financiero y el Prefecto o quienes hagan sus veces, los mismos que darán el visto bueno y la autorización respectiva, sin cuyo requisito



no podrán ser pagados por el Tesorero. El incumplimiento de esta norma será sancionado tanto por la Institución como por la Contraloría General del Estado.

- Art. 21. El o los funcionarios que ordenaren o autorizaren pagos que estén en contra de las normas legales vigentes, serán solidariamente responsables con el Tesorero por el uso indebido de los fondos.
- Art. 22. Los anticipos que se otorguen para construcciones de obras, adquisiciones de bienes y prestación de servicios, se garantizarán de acuerdo a lo establecido en el artículo 73 de la Ley Orgánica del Sistema Nacional de Contratación Pública.
- Art. 23. En los contratos, adquisiciones de bienes y servicios se aplicará lo que determina el Art. 40 de la Ley Orgánica del Sistema Nacional de Contratación Pública.



GOBIERNO AUTÓNOMO DESCENTRALIZADO PROVINCIAL DE NAPO

ORDENANZA DEL PRESUPUESTO DEL AÑO 2013

I N G R E S O S



GOBIERNO AUTÓNOMO DESCENTRALIZADO PROVINCIAL DE NAPO

DETALLE DE INGRESOS PRESUPUESTARIOS PARA EL AÑO 2013

PARTIDA	DENOMINACION	PARCIAL	TOTAL
114.0.0.00.00	INGRESOS		
114.1.0.00.00	CORRIENTES		33,099,124.62
114.1.1.00.00	IMPUESTOS		3,770,594.29
114.1.1.02.00	SOBRE LA PROPIEDAD		1,032.00
114.1.1.02.06	De Alcabalas		1,032.00
114.1.3.00.00	TASAS Y CONTRIBUCIONES	1,032.00	
114.1.3.01.00	TASAS GENERALES		128,721.50
114.1.3.01.02	Acceso a lugares públicos y de atracción Turística (Cavernas Jumandy)		111,721.50
114.1.3.01.06	Especies Fiscales		
114.1.3.01.07	Venta de Bases	65,721.50	
114.1.3.02.00	TASAS PORTUARIAS Y AEROPORTUARIA	1,000.00	
114.1.3.02.99	Otras Tasas Portuarias (transporte marítimo), (Pasaje cruce de gabarra en Ahuano)	45,000.00	
114.1.4.00.00	VENTAS DE PRODUCTOS Y MATERIALES	17,000.00	17,000.00
114.1.4.02.99	Otras Ventas de Productos y Materiales	2,000.00	2,000.00
114.1.7.00.00	RENTAS DE INVERSIONES Y MULTAS		
114.1.7.01.00	RENTAS DE INVERSIONES		20,070.00
114.1.7.01.02	Intereses y Comisiones de Títulos y Valores (Empresa Eléctrica Ambato)		570.00
114.1.7.02.00	RENTAS POR ARRENDAMIENTOS DE BIENES		15,000.00
114.1.7.02.02	Terrenos (Cia. AGIP OIL; PORTA)	570.00	
114.1.7.02.02	De edificios, locales y residencias (Bar Cavernas Jumandy)	12,000.00	
114.1.7.04.00	OTRAS MULTAS	3,000.00	
114.1.7.04.99	Otras Multas		4,500.00
114.1.8.00.00	INGRESOS NO TRIBUTARIOS		
114.1.8.01.00	TRANSFERENCIAS Y DONACIONES CORRIENTES		
114.1.8.01.01	TRANSFERENCIAS CORRIENTES DEL SECTOR PUBLICO		3,587,770.79
114.1.8.01.01	Del Gobierno Central		3,461,436.79
114.1.8.01.01	Fondos Transferidos por el Gobierno Central para los Gobiernos Descentralizados Autónomos		
114.1.8.06.00	APORTES Y PARTICIPACIONES CORRIENTES DEL REGIMEN SECCIONAL AUTÓNOMO	3,461,436.79	126,334.00



GOBIERNO AUTÓNOMO DESCENTRALIZADO PROVINCIAL DE NAPO

DETALLE DE INGRESOS PRESUPUESTARIOS PARA EL AÑO 2013

PARTIDA	DENOMINACION	PARCIAL	TOTAL
114.1.8.06.42	Del presupuesto General del Estado por Competencias de Riego a GADs Provinciales	126,334.00	
114.1.9.00.00	OTROS INGRESOS		31,000.00
114.1.9.01.01	EJECUCION DE GARANTIAS		1,000.00
114.1.9.01.01.01	Ejecución de Garantías (efectivización garantías)	1,000.00	
114.1.9.04.00	OTROS NO OPERACIONALES		30,000.00
114.1.9.04.99	Otros no especificados	30,000.00	
114.2.0.00.00	INGRESOS DE CAPITAL		
114.2.8.00.00	TRANSFERENCIAS Y DONACIONES DE CAPITAL E INVERSION		18,097,795.33
114.2.8.01.00	TRANSFERENCIAS DE CAPITAL SECTOR PUBLICO		18,097,795.33
114.2.8.01.01	Gobierno Central		9,960,031.30
114.2.8.01.01.01	Fondos Transferidos por el Gobierno Central para los Gobiernos Descentralizados Autónomos		9,770,031.30
114.2.8.01.01.02	Fondos transferidos por el MCPEYC -Ministerio Coordinador de Producción, Empleo y Competitividad:		190,000.00
114.2.8.01.02	Entidades Descentralizadas y Autónomas		7,243,714.00
114.2.8.01.02.01	Ley 10 de Ecodesarrollo Regional R.O.S. No. 245 del 04/01/2008. (100% Gasto Inversión)		7,243,714.00
114.2.8.01.06	De Entidades Financieras Públicas		
114.2.8.01.06.01	Aporte BEDE.-Programa Construyendo Caminos		721,660.00
114.2.8.03.00.00	DONACIONES DE CAPITAL DEL SECTOR EXTERNO		
114.2.8.03.04.00	Del Sector Privado no Financiero		1,000.00
114.2.8.03.04.01	Proyecto GFF.- Programa de desarrollo sostenible		1,000.00
114.2.8.06.00	APORTES Y PARTICIPACIONES DE CAPITAL E INVERSION DEL REGIMEN SECCIONAL AUTÓNOMO		
114.2.8.06.42	Del Presupuesto General del Estado por Competencias de Riego a GADs Provinciales	171,390.03	171,390.03
114.3.0.00.00	INGRESOS DE FINANCIAMIENTO		
114.3.6.02.00	FINANCIAMIENTO PUBLICO INTERNO		11,230,735.00
114.3.6.02.01	BEDE.- Crédito reembolsable.- Programa Construyendo Caminos		2,754,956.00
114.3.7.00.00	SALDOS DISPONIBLES		
114.3.7.01.00	Saldos en Caja y Bancos	2,754,956.00	4,506,000.00
114.3.7.01.01	De fondos del Gobierno Central		3,006,000.00
114.3.7.01.04	Cuenta Especial.- Programa Construyendo Caminos	1,500,000.00	1,500,000.00
114.3.8.00.00	CUENTAS PENDIENTES POR COBRAR		
114.3.8.01.00	Cuentas Pendientes por Cobrar		3,969,779.00
			3,969,779.00





GOBIERNO AUTÓNOMO DESCENTRALIZADO PROVINCIAL DE NAPO

DETALLE DE INGRESOS PRESUPUESTARIOS PARA EL AÑO 2013

PARTIDA	DENOMINACION	PARCIAL	TOTAL
114.3.8.01.01	De Cuentas por Cobrar		
114.3.8.01.03	Anticipos por Devengar de Ejercicios Anteriores- Construcción de Obras	350,000.00	
114.3.8.01.05	Anticipos por Devengar de Ejercicios Anteriores-Compras de Bienes y/o Servicios	3,301,808.00	
		317,971.00	
RESUMEN			
	INGRESOS CORRIENTES		3,770,594.29
	INGRESOS DE CAPITAL E INVERSION		18,097,795.33
	INGRESOS DE FINANCIAMIENTO		11,230,735.00
	TOTAL		33,099,124.62

USD.

GOBIERNO AUTÓNOMO DESCENTRALIZADO PROVINCIAL DE NAPO

ORDENANZA DEL PRESUPUESTO DE L AÑO 2013

G A S T O S



**RESUMEN DE LOS GASTOS PROGRAMADOS, CLASIFICACIÓN ECONÓMICA
DE LOS GASTOS PRESUPUESTADOS PARA EL AÑO 2013**

CLASIFICACIÓN ECONÓMICA	GASTOS CORRIENTES										GASTOS DE INVERSIÓN Y CAPITAL						TOTAL DE GASTO
	PERSONALES	SERVICIOS	OTROS GASTOS CORRIENTES	TRANSFERENCIA	SUBTOTAL	PERSONALES	SERVICIOS	OBRAS PUBLICAS	OTROS GASTOS DE INVERSIÓN	TRANSFERE- RENCIAS	BIENES MUEBLES	DEUDA PUBLICA INTERNA	CUENTAS POR PAGAR	SUBTOTAL			
PROGRAMA 1.- ADMINISTRACION GENERAL	2,014,516.73	1,005,527.56	306,325.02	285,070.00	3,611,439.31	0.00	0.00	0.00	0.00	0.00	166,972.44	0.00	0.00	188,973.44	3,800,412.75		
PROGRAMA 1.- FONDO PARA SERVICIOS COMUNALES	0.00	0.00	0.00	0.00	0.00	742,638.17	1,733,732.00	1,634,500.00	0.00	950,000.00	104,810.00	0.00	0.00	5,165,660.17			
PROGRAMA 1.- DESARROLLO VIAL Y OBRAS PUBLICAS	0.00	0.00	0.00	0.00	0.00	3,734,028.58	2,233,489.00	13,518,700.00	243,600.00	0.00	351,155.00	814,059.12	3,238,000.00	24,133,031.70	24,133,031.70		
S U M A :	2,014,516.73	1,005,527.56	306,325.02	285,070.00	3,611,439.30	4,476,666.75	3,967,221.00	15,153,200.00	243,600.00	950,000.00	644,938.44	814,059.12	3,238,000.00	29,487,685.31	33,099,124.62		
EN PORCENTAJE:	5.09%	3.04%	0.93%	0.86%	10.91%	13.53%	11.99%	45.78%	0.74%	2.87%	1.95%	2.46%	9.78%	89.09%	100.00%		

GOBIERNO AUTÓNOMO DESCENTRALIZADO PROVINCIAL DE NAPO

ORDENANZA DEL PRESUPUESTO DEL AÑO 2013

PROGRAMA : ADMINISTRACIÓN GENERAL





GOBIERNO AUTÓNOMO DESCENTRALIZADO PROVINCIAL DE NAPO

AREA : 01
 PROGRAMA : 10
 SUBPROGRAMA : 00
 PROYECTO : 00
 ACTIVIDAD : 001

SERVICIOS GENERALES
 ADMINISTRACIÓN GENERAL

ADMINISTRACIÓN OPERACIÓN Y APOYO DEL GOBIERNO SECCIONAL

PARTIDA PRESUPUESTARIA		D E N O M I N A C I O N		PARCIAL	ASIGNACION ANUAL
5000 GASTOS CORRIENTES					
5100 GASTOS EN EL PERSONAL					
5101 REMUNERACIONES BASICAS					
A100.114.510105.000.1	Remuneraciones Unificadas	1,000,109.04			1,000,109.04
5102 REMUNERACIONES COMPLEMENTARIAS					
A100.114.510203.000.1	Décimo Tercer Sueldo	83,342.42			83,342.42
A100.114.510204.000.1	Décimo Cuarto Sueldo	25,112.00			25,112.00
A100.114.510235.000.1	Remuneración Variable por Eficiencia	33,003.60			33,003.60
5105 REMUNERACIONES TEMPORALES					
A100.114.510507.000.1	Honorarios	5,846.24			5,846.24
A100.114.510509.000.1	Horas Extraordinarias y Suplementarias	5,400.00			5,400.00
A100.114.510510.000.1	Servicios Personales por Contrato	100,000.00			100,000.00
A100.114.510512.000.1	Subrogación	5,000.00			5,000.00
A100.114.510513.000.1	Encargos	4,500.00			4,500.00
5106 APORTES PATRONALES A LA SEGURIDAD SOCIAL					
A100.114.510601.000.1	Aporte Patronal	116,512.70			116,512.70
A100.114.510602.000.1	Fondos de reserva	83,342.42			83,342.42
A100.114.510605.000.1	Jubilación complementaria	500.00			500.00
5107 INDEMNIZACIONES					
A100.114.510707.000.1	Compensaciones por vacaciones no gozadas	41,390.00			41,390.00
A100.114.510799.000.1	Otras Indemnizaciones Laborales	5,500.00			5,500.00
5199 ASIGNACIONES A DISTRIBUIR					
A100.114.519901.000.1	Asignación a Distribuir en Gastos en Personal	510,458.31			510,458.31
5300 BIENES Y SERVICIOS DE CONSUMO					
5301 SERVICIOS BASICOS					
A100.114.530101.000.1	Agua Potable	6,000.00			6,000.00
A100.114.530104.000.1	Energía Eléctrica	38,000.00			38,000.00
A100.114.530105.000.1	Telecomunicaciones	50,600.00			50,600.00
A100.114.530106.000.1	Servicio de Correo	600.00			600.00
5302 SERVICIOS GENERALES					
A100.114.530203.000.1	Almacenamiento, Embalaje, Envase y Recarga de Extintores	2,500.00			2,500.00
				1,005,527.56	1,005,527.56
				95,200.00	95,200.00
				177,000.00	177,000.00

AREA : 01 SERVICIOS GENERALES
 PROGRAMA : 10 ADMINISTRACIÓN GENERAL
 SUBPROGRAMA: 00
 PROYECTO : 00
 ACTIVIDAD : 001 ADMINISTRACIÓN OPERACIÓN Y APOYO DEL GOBIERNO SECCIONAL

PARTIDA PRESUPUESTARIA		D E N O M I N A C I O N		PARCIAL	ASIGNACION ANUAL
A100.114.530204.000.1		Edición, Impresión, Reproducción, Publicaciones, Suscripciones, Fotocopiado, Traducción, Empastado, Enmarcación, Serigrafía, Fotografía, cametización, Filmación e imágenes satelitales		35,000.00	
A100.114.530205.000.1		Espectáculos Culturales y Sociales		10,000.00	
A100.114.530206.000.1		Eventos Públicos y Oficiales		10,000.00	
A100.114.530207.000.1		Difusión, Información y Publicidad		30,000.00	
A100.114.530209.000.1		Servicio de Aseo, Vestimenta de Trabajo, Fumigación, Desinfección y Limpieza de las Instalaciones del Sector Público		15,000.00	
A100.114.530217.000.1		Difusión e Información		70,000.00	
A100.114.530225.000.1		Servicio de Incineración de Documentos Públicos; y Sustancias Estupefacentes y Psicotrópicas		1,500.00	
A100.114.530299.000.1		Otros Servicios Generales		3,000.00	63,000.00
5303 TRASLADOS, INSTALACIONES, VIATICOS Y SUBSISTENCIAS					
A100.114.530301.000.1		Pasajes al Interior		5,000.00	
A100.114.530302.000.1		Pasajes al Exterior		5,000.00	
A100.114.530303.000.1		Viáticos y Subsistencias en el Interior		45,000.00	
A100.114.530304.000.1		Viáticos y Subsistencias en el Exterior		8,000.00	30,990.75
5304 INSTALACION, MANTENIMIENTO Y REPARACIONES					
A100.114.530402.000.1		Edificios, Locales y Residencias y cableado estructurado		5,500.00	
A100.114.530403.000.1		Mobiliarios		4,123.00	
A100.114.530404.000.1		Maquinarias y Equipos		6,840.00	
A100.114.530417.000.1		Infraestructura		5,000.00	
A100.114.530499.000.1		Otras Instalaciones, Mantenimiento y Reparaciones		9,527.75	14,500.00
5305 ARRENDAMIENTOS DE BIENES					
A100.114.530502.000.1		Edificios, Locales y Residencias		5,000.00	
A100.114.530505.000.1		Vehiculos		4,500.00	
A100.114.530599.000.1		Otros Arrendamientos		5,000.00	95,900.00
5306 CONTRATACION DE ESTUDIOS E INVESTIGACIONES					
A100.114.530603.000.1		Servicios de Capacitación		65,900.00	
A100.114.530606.000.1		Horonarios por Contratos Civiles de Servicios		30,000.00	158,872.00
5307 GASTOS EN INFORMATICA					
A100.114.530701.000.1		Desarrollo de Sistemas Informáticos		103,772.00	
A100.114.530702.000.1		Arredamiento y Licencias de uso de Paquetes Informáticos		42,000.00	
A100.114.530704.000.1		Mantenimiento y Reparación de Equipos y Sistemas Informático		13,100.00	

AREA PROGRAMA SUBPROGRAMA PROYECTO ACTIVIDAD	SERVICIOS GENERALES ADMINISTRACIÓN GENERAL ADMINISTRACIÓN OPERACIÓN Y APOYO DEL GOBIERNO SECCIONAL	D E N O M I N A C I O N	PARCIAL	ASIGNACION ANUAL
				370,064.81
5308 BIENES DE USO Y CONSUMO CORRIENTE				
A100.114.530801.000.1	Alimentos y Bebidas		8,450.00	
A100.114.530802.000.1	Vestuario, lencería y prendas de Protección		57,500.00	
A100.114.530804.000.1	Materiales de Oficina		28,710.33	
A100.114.530805.000.1	Materiales de Aseo		21,036.21	
A100.114.530806.000.1	Herramientas		4,500.00	
A100.114.530807.000.1	Materiales de Impresión, Fotografía, Reproducción y Publicación		88,489.47	
A100.114.530808.000.1	Instrumental Médico Menor		5,000.00	
A100.114.530809.000.1	Medicinas y Productos Farmacéuticos		20,000.00	
A100.114.530810.000.1	Materiales de laboratorio y uso Médico		10,000.00	
A100.114.530811.000.1	Materiales de Construcción, Eléctricos, Plomería, Carpintería y señalización vial		61,878.80	
A100.114.530813.000.1	Respuestos y accesorios		1,500.00	
A100.114.530824.000.1	Insumos, Bienes y Materiales para la producción de programas de Radio y Televisión; Eventos Culturales; Artísticos; y Entrenimiento en General		25,000.00	
A100.114.530899.000.1	Otros de Uso y Consumo Corriente		38,000.00	
5600 GASTOS FINANCIEROS				
5602 INTERESES Y OTROS CARGOS DE LA DEUDA PUBLICA INTERNA				
5602.01 Sector Público Financiero				
A100.114.560201.001.1	Interés Crédito BEDE-PRODEPRO			<u>260,449.02</u>
A100.114.560201.002.1	Interés Crédito BEDE- CONSTRUYENDO CAMINOS			260,449.02
5700 OTROS GASTOS CORRIENTES				
5701 IMPUESTOS, TASAS Y CONTRIBUCIONES				
A100.114.570101.002.1	Tasas Generales, Impuestos, Contribuciones, Permisos, Licencias y Patentes		84,740.39	
A100.114.570201.002.1	Otros Impuestos, Tasas y Contribuciones		175,708.63	
5702 SEGUROS, COSTOS FINANCIEROS Y OTROS GASTOS				
A100.114.570201.000.1	Seguros (pólizas servidores)		5,000.00	
A100.114.570203.000.1	Comisiones Bancarias		3,500.00	
A100.114.570206.000.1	Costas Judiciales, Trámites Notariales y Legalización de Documentos		4,500.00	
A100.114.570301.000.1	DIETAS		1,500.00	
	Dietas		6,500.00	
5800 TRANSFERENCIAS Y DONACIONES CORRIENTES				
A100.114.570301.000.1	Dietas		24,876.00	
5801 TRANSFERENCIAS CORRIENTES AL SECTOR PUBLICO				
				<u>285,070.00</u>
				285,070.00



GOBIERNO AUTÓNOMO DESCENTRALIZADO PROVINCIAL DE NAPO

AREA : 01
PROGRAMA : 10
SUBPROGRAMA: 00
PROYECTO : 00
ACTIVIDAD : 001

SERVICIOS GENERALES
ADMINISTRACIÓN GENERAL

ADMINISTRACIÓN OPERACIÓN Y APOYO DEL GOBIERNO SECCIONAL

PARTIDA PRESUPUESTARIA		D E N O M I N A C I O N		PARCIAL	ASIGNACION ANUAL
580102 A Entidades Descentralizadas y Autónomas					
A100.114.580102.001.1	Aporte a la Contraloría General del Estado			285,070.00	
A100.114.580102.002.1	Aporte al CONNOR			140,000.00	
A100.114.580102.003.1	Aporte a la Mancomunidad Centro Norte			5,000.00	
A100.114.580102.004.1	Aporte a la Mancomunidad CONGA			50,000.00	
A100.114.580102.005.1	Aporte al CONGOPE			40,000.00	
	8000 GASTOS DE CAPITAL			50,070.00	
	8400 BIENES DE LARGA DURACION				188,973.44
8401 Bienes Muebles					
A100.114.840103.000.1	Mobiliarios			188,973.44	
A100.114.840104.000.1	Maquinarias y Equipos			19,800.00	
A100.114.840105.000.1	Vehículo			25,719.44	
A100.114.840107.000.1	Equipos, Sistemas y Paquetes Informáticos			60,000.00	
				83,454.00	
TOTAL PROGRAMA ADMINISTRACION GENERAL : USD					3,800,412.75

GOBIERNO AUTÓNOMO DESCENTRALIZADO PROVINCIAL DE NAPO

ORDENANZA DEL PRESUPUESTO DEL AÑO 2013

PROGRAMA: DESARROLLO VÍAL Y OBRAS PÚBLICAS





GOBIERNO AUTONOMO DESCENTRALIZADO PROVINCIAL DE NAPO

AREA : 04 SERVICIOS ECONÓMICOS
PROGRAMA : 40 DESARROLLO VIAL Y OBRAS PÚBLICAS
SUBPROGRAMA: 00
PROYECTO : 00
ACTIVIDAD : 001 ADMINISTRACION, OPERACIÓN DE OBRAS VIALES Y PÚBLICAS

PARTIDA PRESUPUESTARIA	DENOMINACION	PARCIAL	ASIGNACION ANUAL
7000 GASTOS DE INVERSION			19,729,817.58
7100 GASTOS EN EL PERSONAL			3,734,028.58
7101 REMUNERACIONES BASICAS			2,227,040.85
Remuneraciones Unificadas		248,522.64	
Salarios Unificados		1,978,518.21	
7102 REMUNERACIONES COMPLEMENTARIAS			314,011.69
Décimo Tercer Sueldo		185,159.69	
Décimo Cuarto Sueldo		68,912.00	
Remuneración Variable por Eficiencia		59,940.00	
7105 REMUNERACIONES TEMPORALES			212,500.00
Horas Extraordinarias y Suplementarias		10,000.00	
Servicios Personales por Contrato		200,000.00	
Encargos		2,500.00	
7106 APORTES PATRONALES A LA SEGURIDAD SOCIAL			448,476.04
Aporte Patronal		263,316.37	
Fondos de reserva		185,159.67	
7107 INDEMNIZACIONES			332,000.00
Compensaciones por vacaciones no gozadas		6,000.00	
Otras Indemnizaciones Laborales		326,000.00	
7199 ASIGNACIONES A DISTRIBUIR			200,000.00
Asignación a distribuir para gastos en Personal		200,000.00	
7300 BIENES Y SERVICIOS PARA INVERSION			2,233,489.00
7302 SERVICIOS GENERALES			187,700.00
Transporte de Personal		6,000.00	
Edición, Impresión, Reproducción y Publicación		1,500.00	
Servicio de Vigilancia		175,200.00	
Otros Servicios		5,000.00	
7303 TRASLADOS, INSTALACIONES, VIATICOS Y SUBSISTENCIAS			503,000.00
Pasajes al Interior		3,000.00	
Viáticos y Subsistencias en el Interior		500,000.00	



GOBIERNO AUTÓNOMO DESCENTRALIZADO PROVINCIAL DE NAPO

AREA : 04 SERVICIOS ECONÓMICOS
PROGRAMA : 40 DESARROLLO VIAL Y OBRAS PÚBLICAS
SUBPROGRAMA: 00
PROYECTO : 00
ACTIVIDAD : 001 ADMINISTRACION, OPERACIÓN DE OBRAS VIALES Y PÚBLICAS

PARTIDA PRESUPUESTARIA	DENOMINACION	PARCIAL	ASIGNACION ANUAL
7304	INSTALACION, MANTENIMIENTO Y REPARACIONES		
D500.514.730403.000.1	Mobiliarios		135,000.00
D500.514.730404.000.1	Maquinarias y Equipos	5,000.00	
D500.514.730405.000.1	Vehiculos	80,000.00	
		50,000.00	
7305	ARRENDAMIENTOS DE BIENES		
D500.514.730504.000.1	Maquinarias y Equipos	300,000.00	315,000.00
D500.514.730505.000.1	Vehiculos	15,000.00	
7306	CONTRATACION DE ESTUDIOS E INVESTIGACIONES		
D500.514.730601.000.1	Consultoría, Asesoría e Investigación Especializada	33,000.00	33,000.00
7307	GASTOS EN INFORMÁTICA		
D500.514.730701.000.1	Desarrollo de Sistemas Informáticos		
D500.514.730702.000.1	Arrendamiento y Licencias de uso de Paquetes Informáticos	20,000.00	28,000.00
D500.514.730704.000.1	Mantenimiento y Reparación de Equipos y Sistemas Informático	5,000.00	
		3,000.00	
7308	BIENES DE USO Y CONSUMO DE INVERSIÓN		
D500.514.730801.000.1	Alimentos y Bebidas		
D500.514.730802.000.1	Vestuario, lencería y prendas de Protección	1,500.00	1,031,789.00
D500.514.730803.000.1	Combustibles y Lubrificantes	100,000.00	
D500.514.730804.000.1	Materiales de Oficina	375,068.00	
D500.514.730805.000.1	Materiales de Aseo	2,825.00	
D500.514.730807.000.1	Materiales de Impresión, Fotografía, Reproducción y Publicación	500.00	
D500.514.730811.000.1	Materiales de Construcción, Eléctricos, Plomería y Carpintería	9,896.00	
D500.514.730813.000.1	Respuestos y accesorios	22,000.00	
		470,000.00	
730899	Otros de Uso y Consumo de Inversión		
D500.514.730899.001.1	Adquisición de alcantarillas metálicas	25,000.00	
D500.514.730899.002.1	Adquisición de mallas y otros implementos para gaviones	25,000.00	
7500	OBRAS PÚBLICAS		
7501	OBRAS DE INFRAESTRUCTURA		
	Obras Públicas de Transportes y Vias		13,518,700.00
D500.514.750105.001.1	Terminación Obras crédito BEDE- año 2012 (anexo 1)		12,904,000.00
D500.514.750105.002.1	Obras año 2013		12,904,000.00
	Construcción puente sobre quebrada S/n via Ahuano Misahualli, parroquia Ahuano, cantón Tena	100,000.00	9,000,000.00
			2,000,000.00



GOBIERNO AUTONOMO DESCENTRALIZADO PROVINCIAL DE NAPO

AREA : 04
PROGRAMA : 40
SUBPROGRAMA: 00
PROYECTO : 00
ACTIVIDAD : 001

SERVICIOS ECONÓMICOS
DESARROLLO VIAL Y OBRAS PÚBLICAS
ADMINISTRACION, OPERACIÓN DE OBRAS VIALES Y PÚBLICAS

PARTIDA PRESUPUESTARIA	DENOMINACION	PARCIAL	ASIGNACION ANUAL
D500.514.750105.003.1	Construcción puente carrozable de 12 mts., de luz vía Santa Marianita, parroquia Sardinas	60,000.00	
D500.514.750105.004.1	Construcción puente Pununo Santa Martha, parroquia Misahuallí, cantón Tena	100,000.00	
D500.514.750105.005.1	Construcción puente río Toglio, parroquia Puerto Napo, cantón Tena	120,000.00	
D500.514.750105.006.1	Construcción e instalación alcantarillas en las vías de la provincia	100,000.00	
D500.514.750105.007.1	Asfaltado calles de la cabecera cantonal de Arosemena Tola, cantón C. Julio de Arosemena Tola	500,000.00	
D500.514.750105.008.1	Asfaltado vía Y de Chambira -San Pedro, parroquia Muyuna, cantón Tena	400,000.00	
D500.514.750105.009.1	Reajuste e incremento de obras	200,000.00	
D500.514.750105.010.1	Construcción de caminos de herradura en la provincia	50,000.00	
D500.514.750105.011.1	Construcción puente sobre el río Pimpilala, parroquia Muyuna, cantón Tena	70,000.00	
D500.514.750105.012.1	Asfaltado calles de la cabecera parroquial de Chonta Punta, cantón Tena	300,000.00	
	OTRAS OBRAS DE INFRAESTRUCTURA		1,844,000.00
D500.514.750199.001.1	Construcción gabarra en el río Napo, sector Ahuano, parroquia Ahuano, cantón Tena	333,000.00	
D500.514.750199.002.1	Construcción rampa acceso a la Gabarra, sector Ahuano, cantón Tena	208,000.00	
D500.514.750199.003.1	Construcción muros de gaviones en río Macpila I y II, parroquia Pano, cantón Tena	100,000.00	
D500.514.750199.004.1	Construcción bases puente sobre el río Tálag, parroquia Tálag, cantón Tena	130,000.00	
D500.514.750199.005.1	Construcción bases puente sector Condor Mirador, parroquia Muyuna, cantón Tena	133,000.00	
D500.514.750199.006.1	Construcción bases puente río Atacapi, vía Shitig, parroquia Muyuna, cantón Tena	130,000.00	
D500.514.750199.007.1	Construcción bases y muros para instalación del puente en río Borja Alto, parroquia Sumaco Cantón Quijos	60,000.00	
D500.514.750199.008.1	Construcción bases y muros para instalación del puente en río Sardinas, cantón Chaco	60,000.00	
D500.514.750199.009.1	Construcción bases y muros para instalación del puente en río Oyacachi, cantón Chaco	60,000.00	
D500.514.750199.010.1	Construcción bases y muros para instalación del puente en río Oyacachi, sector Sarañan, cantón Chaco	60,000.00	
D500.514.750199.011.1	Construcción bases y muros para instalación del puentes en el cantón Quijos- vialidad rural	100,000.00	
D500.514.750199.012.1	Lastrado vía El Trébol 1.5km	60,000.00	
D500.514.750199.013.1	Lastrado vía San Francisco de Apuya, 2 km	60,000.00	
D500.514.750199.014.1	Lastrado vía Los Laureles-Shaicana	60,000.00	
D500.514.750199.015.1	Lastrado Los Huertos Familiares de 1.5 km	60,000.00	
D500.514.750199.016.1	Lastrado vía a Jackuma Matata	60,000.00	
D500.514.750199.017.1	Lastrado a San Bernardo	60,000.00	
D500.514.750199.018.1	Lastrado Villano - Molino	60,000.00	
D500.514.750199.019.1	Reubicación del puente metálico de la vía Flor del Bosque río Pumayacu-cantón C.J.A. Tola	60,000.00	
	Terminación Obras año 2012		60,000.00



GOBIERNO AUTONOMO DESCENTRALIZADO PROVINCIAL DE NAPO

AREA : 04 SERVICIOS ECONÓMICOS
PROGRAMA : 40 DESARROLLO VIAL Y OBRAS PÚBLICAS
SUBPROGRAMA : 00 ADMINISTRACION, OPERACIÓN DE OBRAS VIALES Y PÚBLICAS
PROYECTO : 00
ACTIVIDAD : 001

PARTIDA PRESUPUESTARIA	DENOMINACION	PARCIAL	ASIGNACION ANUAL
D500.514.750199.020.1	Lastrado vía Los Ceibos	60,000.00	
7505	MANTENIMIENTO Y REPARACIONES		614,700.00
750501	En Obras de Infraestructura		614,700.00
D500.514.750501.001.1	Mantenimiento de Vías, puentes de la provincia		614,700.00
D500.514.750501.002.1	Mantenimiento del puente sobre el río Napo, vía Shiripuno, parroquia Misahualli, cantón Tena	125,000.00	
D500.514.750501.003.1	Reforzamiento del puente Quilahuano, parroquia Puerto Napo, cantón Tena	50,000.00	
D500.514.750501.004.1	Mantenimiento de Cunetas de las vías de la provincia	100,000.00	
D500.514.750501.005.1	Ensanchamiento de vías de la provincia	104,700.00	
D500.514.750501.006.1	Mantenimiento de caminos de herradura, en la provincia	25,000.00	
D500.514.750501.007.1	Reconstrucción del puente sobre el río Quijos, parroquia Cosanga, cantón Quijos	40,000.00	
D500.514.750501.008.1	Otros Mantenimiento y Reparaciones de Obras para la provincia	170,000.00	
7700	OTROS GASTOS DE INVERSIÓN		243,600.00
7701	IMPUESTOS, TASAS Y CONTRIBUCIONES		83,600.00
D500.514.770102.001.1	Tasas Generales - Matriculación de vehículos	47,100.00	
D500.514.770104.001.1	Contribuciones Especiales y de Mejora	1,500.00	
D500.514.770199.001.1	Otros Impuestos, Tasas y Contribuciones	35,000.00	
7702	SEGUROS, COSTOS FINANCIEROS Y OTROS GASTOS		160,000.00
D500.514.770201.001.1	Seguros (vehículos)	150,000.00	
D500.514.770203.001.1	Servicios Bancarios y Financieros (comisiones bancarias)	10,000.00	
8000	GASTOS DE CAPITAL		351,155.00
8400	BIENES DE LARGA DURACION		351,155.00
8401	BIENES MUEBLES		351,155.00
D500.514.840103.000.1	Mobiliarios	6,155.00	
D500.514.840104.000.1	Maquinarias y Equipos	100,000.00	
D500.514.840105.000.1	Vehículos	60,000.00	
D500.514.840106.000.1	Herramientas	60,000.00	
D500.514.840107.000.1	Equipos, sistemas y paquetes Informáticos	25,000.00	
D500.514.840111.001.1	Partes y Repuestos	100,000.00	
9000	APLICACIÓN DEL FINANCIAMIENTO		4,052,059.12
9600	AMORTIZACIÓN DE LA DEUDA PÚBLICA		814,059.12
9602	AMORTIZACIÓN DEUDA INTERNA		814,059.12



GUBIERNO AUTONOMO DESCENTRALIZADO PROVINCIAL DE NAPO

AREA : 04 SERVICIOS ECONÓMICOS
PROGRAMA : 40 DESARROLLO VIAL Y OBRAS PÚBLICAS
SUBPROGRAMA: 00
PROYECTO : 00
ACTIVIDAD : 001 ADMINISTRACION, OPERACIÓN DE OBRAS VIALES Y PÚBLICAS

PARTIDA PRESUPUESTARIA	DENOMINACION	PARCIAL	ASIGNACION ANUAL
960201	Al Sector Público Financiero		
D500.514.960201.001.1	Fideicomiso BEDE.- Amortización Crédito Reembolsable Proyecto PRODEPRO.	507,440.83	814,059.12
D500.514.960201.002.1	Fideicomiso BEDE.- Amortización Crédito Reembolsable Proyecto CONSTRUYENDO CAMINOS	306,618.29	
9700	PASIVO CIRCULANTE		3,238,000.00
9701	Deuda Flotante		
D500.514.970101.000.1	De Cuentas por Pagar	3,238,000.00	3,238,000.00
TOTAL DEL PROGRAMA			24,133,031.70

GOBIERNO AUTÓNOMO DESCENTRALIZADO PROVINCIAL DE NAPO

ORDENANZA DEL PRESUPUESTO DEL AÑO 2013

PROGRAMA: FONDO PARA SERVICIOS COMUNALES





GOBIERNO AUTÓNOMO DESCENTRALIZADO PROVINCIAL DE NAPO

AREA : 03 SERVICIOS COMUNALES
PROGRAMA : 30 FONDO PARA SERVICIOS COMUNALES
SUBPROGRAMA: 00
PROYECTO : 00
ACTIVIDAD : 001 ADMINISTRACION, OPERACION, APOYO A OTROS SERVICIOS COMUNALES

PARTIDA PRESUPUESTARIA	D E N O M I N A C I O N	PARCIAL	ASIGNACION ANUAL
GASTOS DE INVERSIÓN			
GASTOS EN PERSONAL PARA INVERSIÓN			
7101	REMUNERACIONES UNIFICADAS		5,060,870.17
F600.611.710105.000.1	Remuneraciones Unificadas	331,927.08	742,638.17
7102	REMUNERACIONES COMPLEMENTARIAS		331,927.08
F600.611.710203.000.1	Décimo Tercer Sueldo	27,661.00	37,881.00
F600.611.710204.000.1	Décimo Cuarto Sueldo	10,220.00	
7104	SUBSIDIOS		2,500.00
F600.611.710406.000.1	Por Vacaciones	2,500.00	
7105	REMUNERACIONES TEMPORALES		204,000.00
F600.611.710504.000.1	Encargos y Subrogaciones	2,500.00	
F600.611.710509.000.1	Horas Extraordinarias y Suplementarias	1,500.00	
F600.611.710510.000.1	Servicios Personales por Contrato	200,000.00	
7106	APORTES PATRONALES A LA SEGURIDAD SOCIAL		66,330.09
F600.611.710601.000.1	Aporte Patronal	38,669.50	
F600.611.710602.000.1	Fondo de Reserva	27,660.59	
7199	ASIGNACIONES A DISTRIBUIR		100,000.00
F600.614.719900.000.1	Asignación a distribuir para gastos en Personal de Inversión	100,000.00	
7300	BIENES Y SERVICIOS PARA INVERSIÓN		1,733,732.00
7302	SERVICIOS GENERALES		15,000.00
F600.611.730204.000.1	Edición, Impresión, Reproducción y Publicaciones	5,000.00	
F600.611.730207.000.1	Difusión, Información y Publicidad	5,000.00	
F600.611.730209.000.1	Servicio de Aseo	2,500.00	
F600.611.730299.000.1	Otros Servicios	2,500.00	
7303	TRASLADOS, INSTALACIONES, VIATICOS Y SUBSISTENCIAS		33,000.00
F600.611.730301.000.1	Pasajes al Interior	2,000.00	
F600.611.730303.000.1	Viáticos y Subsistencias en el Interior	31,000.00	
7304	INSTALACION, MANTENIMIENTO Y REPARACION		9,000.00



GOBIERNO AUTÓNOMO DESCENTRALIZADO PROVINCIAL DE NAPO

AREA : 03
 PROGRAMA : 30
 SUBPROGRAMA: 00
 PROYECTO : 00
 ACTIVIDAD : 001

SERVICIOS COMUNALES
 FONDO PARA SERVICIOS COMUNALES
 ADMINISTRACION, OPERACION, APOYO A OTROS SERVICIOS COMUNALES

PARTIDA PRESUPUESTARIA		D E N O M I N A C I O N	PARCIAL	ASIGNACION ANUAL
F600.611.730403.000.1		Mobiliarios	2,500.00	
F600.611.730404.000.1		Maquinarias y Equipos	2,500.00	
F600.611.730405.000.1		Vehiculos	2,500.00	
F600.611.730499.000.1		Otras Instalaciones, Mantenimientos y Reparaciones	1,500.00	
7305 ARRENDAMIENTOS DE BIENES				
F600.611.730504.000.1		Vehiculos	5,000.00	10,000.00
F600.611.730505.000.1		Maquinarias y Equipos	5,000.00	
7306 CONTRATACIONES DE ESTUDIOS E INVESTIGACIONES				
F600.611.730601.001.1		Consultoría, Asesoría e Investigación Especializada	100,000.00	694,930.00
F600.611.730603.001.1		Servicios de Capacitación	80,000.00	
730605 Estudio y Diseños de Proyectos				
F600.611.730605.001.1		Estudio del asfaltado la Y de Talag -Alto Shandia -Alto Lupi -Serena, parroquia Talag, cantón Tena	30,000.00	
F600.611.730605.002.1		Estudio y construcción puente colgante peatonal en sector Cumfiña, parroquia Oyacachi, cantón Chaco	50,000.00	
F600.611.730605.003.1		Estudio y diseño del Complejo Santa Catalina, parroquia Papallacta, cantón Quijos	80,000.00	
F600.611.730605.004.1		Estudio del asfaltado via Tena- Wayrayacu, parroquia Muyuna, cantón Tena	29,930.00	
F600.611.730605.005.1		Estudio y análisis de suelos	100,000.00	
F600.611.730605.006.1		Estudios viales para la parroquia Gonzalo Diaz de Pineda, cantón Chaco	50,000.00	
F600.611.730605.007.1		Estudios para implementación del puente sobre del río Quijos Cantón Quijos	65,000.00	
F600.611.730605.008.1		Estudio de factibilidad y diseños definitivos para la creación de un Agro Centro Regional en Napo. Convenio MCPEC.	120,000.00	
F600.611.730605.009.1		Estudio de factibilidad y funcionalidad de la planta de elaboración de chocolate KALLARI. Convenio MCPEC	50,000.00	
F600.611.730605.010.1		Estudio de caracterización e identificación de negocios inclusivos y emprendimientos actuales y potenciales en torno a la Ruta turística	20,000.00	
7307 GASTOS EN INFORMATICA				
F600.611.730701.000.1		Desarrollo de Sistemas Informáticos	10,385.00	13,085.00
F600.611.730704.000.1		Mantenimiento y Reparación de Equipos y Sistemas Informático	2,700.00	
7308 BIENES DE USO Y CONSUMO DE INVERSION				
F600.611.730801.000.1		Alimentos y Bebidas	83,717.00	958,717.00
F600.611.730802.000.1		Vestuario, lencería y prendas de Protección	6,480.00	
F600.611.730803.000.1		Combustibles y Lubrificantes	5,000.00	
			3,542.00	



GOBIERNO AUTÓNOMO DESCENTRALIZADO PROVINCIAL DE NAPO

AREA : 03 **SERVICIOS COMUNALES**
 PROGRAMA : 30 **FONDO PARA SERVICIOS COMUNALES**
 SUBPROGRAMA: 00
 PROYECTO : 00
 ACTIVIDAD : 001 **ADMINISTRACION, OPERACION, APOYO A OTROS SERVICIOS COMUNALES**

PARTIDA PRESUPUESTARIA		D E N O M I N A C I O N	PARCIAL	ASIGNACION ANUAL
F600.611.730804.000.1		Material de oficina	4,539.00	
F600.611.730805.000.1		Material de Aseo	950.00	
F600.611.730807.000.1		Material de Impresión, Fotografía, Reproducción y Publicación	20,106.00	
F600.611.730811.000.1		Material de Construcción, Eléctricos, Plomería y Carpintería	10,000.00	
F600.611.730814.000.1		Suministro para Actividades Productivas agropecuarias	33,100.00	
		730899 Otros de Uso y Consumo de Inversión	310,000.00	
F600.611.730899.001.1		Fomento al deporte provincial	50,000.00	
F600.611.730899.002.1		Proyectos de obras de riego y drenaje	25,000.00	
F600.611.730899.003.1		Seguridad y participación ciudadana	5,000.00	
F600.611.730899.004.1		Promoción y difusión turística de Napo	5,000.00	
F600.611.730899.005.1		Programa de emprendimiento turístico	10,000.00	
F600.611.730899.006.1		Señalética turística provincial	5,000.00	
F600.611.730899.007.1		Fortalecimiento de la Unidad de Turismo	5,000.00	
F600.611.730899.008.1		Evento socio-cultural de la provincia de Napo 2013	200,000.00	
F600.611.730899.009.1		Ferias turísticas a nivel nacional	5,000.00	
		PRODUCCIÓN	535,000.00	
F600.611.730899.010.1		Ferias productivas a nivel nacional, provincial, cantonal y parroquial	10,000.00	
F600.611.730899.011.1		Producción psicolo en las diferentes organizaciones de la provincia	40,000.00	
F600.611.730899.012.1		Producción de especies menores en las diferentes organizaciones de la provincia	100,000.00	
F600.611.730899.013.1		Reforestación en el manejo sustentable de los recursos forestales en las cuencas y microcuencas	30,000.00	
F600.611.730899.014.1		Apoyo a las cadenas productivas de la provincia	30,000.00	
F600.611.730899.015.1		Actualización del Plan de Fomento Productivo	10,000.00	
F600.611.730899.016.1		Plan de mejoramiento de productos de consumo familiar en la seguridad alimentaria, transferencia Tecnológica	100,000.00	
F600.611.730899.017.1		Feria Provincial de producción agrícola, ganadera, turística y artesanal	100,000.00	
F600.611.730899.018.1		Fortalecimiento a proyectos productivos	55,000.00	
F600.611.730899.019.1		Fomento a zootécnicos de especies nativas y plantas medicinales	10,000.00	
F600.611.730899.020.1		Cadenas de valor en la producción en zonas altas y bajas de la provincia	50,000.00	



GOBIERNO AUTÓNOMO DESCENTRALIZADO PROVINCIAL DE NAPO

AREA : 03 SERVICIOS COMUNALES
PROGRAMA : 30 FONDO PARA SERVICIOS COMUNALES
SUBPROGRAMA: 00
PROYECTO : 00
ACTIVIDAD : 001 ADMINISTRACION, OPERACION, APOYO A OTROS SERVICIOS COMUNALES

PARTIDA PRESUPUESTARIA	D E N O M I N A C I O N	PARCIAL	ASIGNACION ANUAL
ORDENAMIENTO TERRITORIAL			
F600.611.730899.021.1	Plan de Ordenamiento Territorial	30,000.00	
F600.611.730899.022.1	Lineas y estrategias definidas y aprobadas	10,000.00	
F600.611.730899.023.1	Asistencia técnica y desarrollo de capacidades de los Gobierno Autónomos Descentralizados de Napo	10,000.00	
7500 OBRAS PUBLICAS			
7501 OBRAS DE INFRAESTRUCTURA			
750107 CONSTRUCCIONES Y EDIFICACIONES			
F600.611.750107.001.1	Construcción y terminación de obras en el área educativo	191,000.00	
F600.611.750107.002.1	Construcción y terminación de obras en el área deportivo	173,500.00	
F600.611.750107.003.1	Construcción de obras para el área social , cultural, comercial y productiva	250,000.00	
750199 OTRAS OBRAS DE INFRAESTRUCTURA			
F600.611.750199.001.1	Otras construcciones en la provincia	25,000.00	150,000.00
F600.611.750199.002.1	Construcción del comedor para el Adulto Mayor del cantón Tena	125,000.00	
7504 OBRAS EN LINEAS, REDES E INSTALACIONES ELECTRICAS Y DE TELECOMUNICACIONES			
F600.611.750401.001.2	Redes de Distribución de Energia Eléctrica y Electrificación varios sectores de la Provincia	10,000.00	10,000.00
7505 MANTENIMIENTOS Y REPARACIONES			
750501 En Obras de Infraestructura			
F600.611.750501.001.1	Mantenimiento del Edificio del GAD. - Provincial de Napo	6,500.00	860,000.00
F600.611.750501.002.1	Mantenimiento de los Talleres del GAD. - Provincial de Napo	15,000.00	26,500.00
F600.611.750501.003.1	Mantenimiento del Coliseo Mayor de Tena. Oficinas de Planificación	5,000.00	
750599 Otros Mantenimiento y Reparaciones de Obras			
F600.611.750599.0001.1	Rehabilitación de las Cavernas Jumandy, canton Archidona	800,000.00	833,500.00
F600.611.750599.002.1	Otros Mantenimiento y Reparaciones de Obra en la provincia	33,500.00	
7800 TRANSFERENCIAS Y DONACIONES PARA INVERSION			
7801 TRANSFERENCIAS DE INVERSION AL SECTOR PUBLICO			
780102 A Entidades Descentralizadas y Autónomas			
F600.611.780102.001.1	Aporte a las Juntas Parroquiales de la Provincia	100,000.00	950,000.00
			950,000.00



GOBIERNO AUTÓNOMO DESCENTRALIZADO PROVINCIAL DE NAPO

AREA : 03
 PROGRAMAS : 30
 SUBPROGRAMA: 00
 PROYECTO : 00
 ACTIVIDAD : 001

ADMINISTRACION, OPERACION, APOYO A OTROS SERVICIOS COMUNALES

F600.611.780102.002.1 Aporte al Patronato Amparo Social de Napo, programa social para grupos vulnerables de la Provincia de Napo 550.000,00
 F600.611.780102.003.1 Aporte para la cooperación social -Centros de Desarrollo Infantil modalidad CIBV, provincia de Napo- Convenio MIES 300.000,00

8000 GASTOS DE CAPITAL

8400 BIENES DE LARGA DURACION

8401 BIENES MUEBLES

F600.611.840103.000.1 Mobiliario 13.510,00
 F600.611.840104.000.1 Maquinarias y equipos 45.800,00
 F600.611.840105.000.1 Vehiculos 30.000,00
 F600.611.840107.000.1 Equipos, sistemas y paquetes Informáticos 15.500,00

104.810,00
 104.810,00
 104.810,00

TOTAL PROGRAMA USD. : 5.165.680,17

Dado en la sala de sesiones del GAD Provincial de Napo, el trece de diciembre de dos mil doce.



Dr. Sergio Chacón Padilla
PREFECTO



Oswaldo Bravo Cisneros
SECRETARIO GENERAL

SECRETARIA GENERAL DEL GAD PROVINCIAL DE NAPO. De conformidad con lo prescrito en el inciso ~~cuarto~~ del artículo 322 del Código Orgánico de Organización Territorial Autonomía y Descentralización, COOTAD, CERTIFICO: Que, la ORDENANZA "QUE CONTIENE LA PROFORMA PRESUPUESTARIA DEL GAD PROVINCIAL DE NAPO, CORRESPONDIENTE AL EJERCICIO ECONOMICO 2013", fue analizada y aprobada en sesiones: ordinaria del siete y extraordinaria del trece de diciembre de 2012. Resoluciones 526 y 527, en su orden.



Oswaldo Bravo Cisneros
SECRETARIO GENERAL

PREFECTURA PROVINCIAL DE NAPO, DESPACHO DEL SEÑOR PREFECTO. Conforme el citado artículo 322, inciso cuarto, y cumplidos los preceptos legales correspondientes, SANCIONÁSE Y PROMÚLGUESE. Tena, 18 de diciembre de 2012, las 10:00.



Dr. Sergio Chacón Padilla
PREFECTO

SECRETARÍA GENERAL DEL GAD PROVINCIAL DE NAPO. Tena, 18 de diciembre de 2012. CERTIFICO: Que, la presente ORDENANZA "QUE CONTIENE LA PROFORMA PRESUPUESTARIA DEL GAD PROVINCIAL DE NAPO, CORRESPONDIENTE AL EJERCICIO ECONÓMICO 2013", fue sancionada por el señor Prefecto Provincial, en la fecha y hora indicadas.



Oswaldo Bravo Cisneros
SECRETARIO GENERAL



GOBIERNO AUTÓNOMO DESCENTRALIZADO PROVINCIAL DE NAPO

A N E X O

D ISTRIBUTIVO DE LA REMUNERACION MENSUAL UNIFICADA DE SUELDOS

GOBIERNO AUTONOMO DESCENTRALIZADO PROVINCIAL DE NAPO

DISTRIBUTIVO DE LA REMUNERACION DE LOS SERVIDORES (AS) AÑO 2013

NOMBRES Y APELLIDOS	PARTIDA PRESUPUESTARIA	PUESTO ACTUAL	TITULO ACADEMICO	PUES TO	No. MES ES	R.M.U	TOTAL MENSUAL	ASIGNACION ANUAL	APORTE PATRONAL	DECIMO III SUELDO	DECIMO IV SUELDO	FONDOS DE RESERVA	FONDOS Y DECIMOS	TOTAL ANUAL
PROCESOS GOBERNANTES														
PREFACTURA														
CHACON PADILLA SERGIO ENRIQUE	A100.114.510105.000.1.01.01	PREFECTO PROVINCIAL	DOCTOR EN JURISPRUDENCIA	1	12	5,450.00	5,450.00	65,400.00	7,619.10	5,450.00	292.00	5,450.00	18,811.10	84,211.10
CERDA LOPEZ MARILYN ANDRONICA	A100.114.510105.000.1.11.02	ASISTENTE DE PROFESIONAL	BACHILLER EN COMERCIO Y	1	12	681.43	681.43	8,177.16	952.64	681.43	292.00	681.43	2,607.50	10,784.66
CERDA ALVARADO SERAFINA LUCRECLA	A100.114.510105.000.1.01.02	BACHILLER EN COMERCIO Y	BACHILLER EN COMERCIO Y	1	12	466.10	466.10	5,593.20	651.61	466.10	292.00	466.10	1,875.81	7,469.01
REYES GUERRERO EDUARDO SANTIAGO	A100.114.510105.000.1.01.04	ASISTENTE ADMINISTRATIVO	BACHILLER EN QUIMICO BIC	1	12	527.00	527.00	6,324.00	736.75	527.00	292.00	527.00	2,082.75	8,406.75
VICE PREFECTURA														
GUTIERREZ BORBUA SUSANA	A100.114.510105.000.1.02.01	VICE PREFECTA PROVINCIAL		1	12	4,905.00	4,905.00	58,860.00	6,857.19	4,905.00	292.00	4,905.00	16,959.19	75,819.19
PROCESOS HABILITANTES DE ASISTORIA														
PROCURADURIA SINDICA														
NACIMBA ORLANDO	A100.114.510105.000.1.03.01	PROCURADOR SINDICO PROVINCIAL	DOCTOR EN JURISPRUDENCIA	1	12	2,224.00	2,224.00	26,688.00	3,109.15	2,224.00	292.00	2,224.00	7,849.15	34,537.15
VACANTE	A100.114.510105.000.1.03.02	ABOGADO 7	DOCTOR EN JURISPRUDENCIA	1	12	1,165.00	1,165.00	13,980.00	1,628.67	1,165.00	292.00	1,165.00	4,250.67	18,230.67
CHIMBO GREFA ENRIQUE ALEJANDRO	A100.114.510105.000.1.03.03	ASISTENTE DE PROFESIONAL 2	LIC. EN CIENCIAS PUBLICAS	1	12	719.98	719.98	8,639.76	1,006.53	719.98	292.00	719.98	2,738.49	11,378.25
ANDI SHIGUANGO MARLENE ZOILA	A100.114.510105.000.1.03.04	SECRETARIA EJECUTIVA 2	BACHILLER EN INFORMATICA	1	12	504.64	504.64	6,055.68	705.49	504.64	292.00	504.64	2,006.77	8,062.45
GONZALEZ DALGO HAYDEE MARINA	A100.114.510105.000.1.03.05	SECRETARIA EJECUTIVA 3	TECNOLOGA EN SECRETARIA	1	12	664.03	664.03	7,968.36	928.31	664.03	292.00	664.03	2,548.37	10,516.73
GESTIÓN DE AUDITORIA INTERNA														
REYES GUERRERO MARGARITA	A100.114.510105.000.1.13.07	CONTADORA 3	LIC. EN CONTABILIDAD Y AUDITORIA	1	12	840.94	840.94	10,091.28	1,175.63	840.94	292.00	840.94	3,149.51	13,240.79
CALAPUCHA NACIMBA YAJAIRA ONELLA	A100.114.510105.000.1.06.04	AUXILIAR DE SERVICIOS - B	BACHILLER EN COMERCIO Y	1	12	466.10	466.10	5,593.20	651.61	466.10	292.00	466.10	1,875.81	7,469.01
COMUNICACION SOCIAL														
VACANTE	A100.114.510105.000.1.05.01	JEFE DE COMUNICACION SOCIAL	BACHILLER FISICO MATEMATICA	1	12	1,600.00	1,600.00	19,200.00	2,236.80	1,600.00	292.00	1,600.00	5,728.80	24,928.80
HIDROVO LASCANO RAUL RUBEN	A100.114.510105.000.1.05.02	JEFE DE EDUCACION Y CULTURA	BACHILLER EN CIENCIAS SOCIALES	1	12	1,215.00	1,215.00	14,580.00	1,698.57	1,215.00	292.00	1,215.00	4,420.57	19,000.57
CIFUENTES MARTINEZ EDGAR ABELARDO	A100.114.510105.000.1.07.03	ANALISTA DE RECURSOS HUMANOS	BACHILLER EN MECANICA INDUSTRIAL	1	12	871.04	871.04	10,452.48	1,217.71	871.04	292.00	871.04	3,251.79	13,709.27
CASTRO TORRES EDDY FRANKLIN	A100.114.510105.000.1.05.04	PROGRAMADOR	BACHILLER EN MECANICA INDUSTRIAL	1	12	672.01	672.01	8,064.12	939.47	672.01	292.00	672.01	2,575.49	10,639.61
CERDA TAPUY PATRICIO RICARDO	A100.114.510105.000.1.05.05	AUXILIAR DE SERVICIOS - B	PRIMER AÑO DE BACHILLER	1	12	466.10	466.10	5,593.20	651.61	466.10	292.00	466.10	1,875.81	7,469.01
ESCORBAR RAMIREZ RICARDO STALIN	A100.114.510105.000.1.05.06	PROMOTOR CULTURAL 2	BACHILLER EN INDUSTRIAS	1	12	757.50	757.50	9,090.00	1,058.99	757.50	292.00	757.50	2,865.99	11,955.99
PAREDES RON SIXTO ALFONSO	A100.114.510105.000.1.05.07	PROMOTOR CULTURAL 1	BACHILLER EN COMERCIO Y	1	12	528.30	528.30	6,339.60	738.56	528.30	292.00	528.30	2,087.16	8,426.76
URBINA VASCONEZ JUAN CARLOS	A100.114.510105.000.1.05.10	AUXILIAR DE SERVICIOS - A	BACHILLER EN INFORMATICA	1	12	445.00	445.00	5,340.00	622.11	445.00	292.00	445.00	1,804.11	7,144.11
GESTION ADMINISTRATIVA														
REYES VILLACRES SOPHIA AMPARO	A100.114.510105.000.1.06.01	DIRECTOR ADMINISTRATIVO	ECONOMISTA	1	12	2,224.00	2,224.00	26,688.00	3,109.15	2,224.00	292.00	2,224.00	7,849.15	34,537.15
PAUCAY GARAY EMERITA MARLENE	A100.114.510105.000.1.06.02	ASISTENTE DE PROFESIONAL 2	LIC. EN SECRETARIADO GERENCIAL	1	12	691.34	691.34	8,296.08	966.49	691.34	292.00	691.34	2,641.17	10,937.25
RUIZ PROCEL JENNY CAROLINA	A100.114.510105.000.1.12.02	PROFESIONAL 4	INGENIERA EN EMPRESAS COMERCIALES	1	12	1,026.00	1,026.00	12,312.00	1,434.35	1,026.00	292.00	1,026.00	3,775.35	16,090.35
TOAPANTA BASTIDAS EDISON FERNANDEZ	A100.114.510105.000.1.06.03	PROFESIONAL 4	INGENIERA EN EMPRESAS COMERCIALES	1	12	417.55	417.55	5,010.60	583.73	417.55	292.00	417.55	1,710.83	6,721.43
RECURSOS HUMANOS														
ROSALES RUBIO LIDER MIGUEL	A100.114.510105.000.1.07.01	DIRECTOR TECNICO DE AREA	CONTADOR BACHILLER EN ECONOMIA	1	12	1,600.00	1,600.00	19,200.00	2,236.80	1,600.00	292.00	1,600.00	5,728.80	24,928.80
TORRES VILLAMAGUA PABLO SAMUEL	A100.114.510105.000.1.07.02	JEFE DE RECURSOS HUMANOS	BACHILLER EN CIENCIAS SOCIALES	1	12	1,332.92	1,332.92	15,995.04	1,863.42	1,332.92	292.00	1,332.92	4,821.26	20,816.30
VILLENA ESCOBAR LIDIA MAGDALENA	A100.114.510105.000.1.07.04	ANALISTA DE RECURSOS HUMANOS	BACHILLER EN COMERCIO Y	1	12	902.30	902.30	10,827.60	1,261.42	902.30	292.00	902.30	3,358.02	14,185.62
SAMANIEGO MUÑOZ LUIS GILBERTO	A100.114.510105.000.1.07.05	PROFESIONAL 6 GRADO 13	DOCTOR EN ADMINISTRACION	1	12	1,418.00	1,418.00	17,016.00	1,982.36	1,418.00	292.00	1,418.00	5,110.36	22,126.36
PAREDES LLORI PALMIRA	A100.114.510105.000.1.07.06	ASISTENTE DE PROFESIONAL	LICENCIADA EN ADMINISTRACION	1	12	641.80	641.80	7,701.60	897.24	641.80	292.00	641.80	2,472.84	10,174.44
MAZA PEREZ NARCISA LEONILA	A100.114.510105.000.1.10.14	SECRETARIA EJECUTIVA 2	LIC. EN SECRETARIADO GERENCIAL	1	12	520.76	520.76	6,249.12	728.02	520.76	292.00	520.76	2,061.54	8,310.66
GREFA CHIMBO JENNY AURORA	A100.114.510105.000.1.07.07	SECRETARIA EJECUTIVA 3	TECNOLOGA EN SECRETARIA	1	12	633.24	633.24	7,598.88	885.27	633.24	292.00	633.24	2,443.75	10,042.63
ANDY COQUINCHE SANDRA CUMANDA	A100.114.510105.000.1.07.08	OFICINISTA - A	LIC. EN ADMINISTRACION SOCIAL	1	12	413.00	413.00	4,956.00	577.37	413.00	292.00	413.00	1,695.37	6,651.37
YUMBO CHIMBO ROSA NELLY	A100.114.510105.000.1.07.09	OFICINISTA - A	EGRESADA EN SECRETARIA	1	12	413.00	413.00	4,956.00	577.37	413.00	292.00	413.00	1,695.37	6,651.37

GOBIERNO AUTONOMO DESCENTRALIZADO PROVINCIAL DE NAPO

DISTRIBUTIVO DE LA REMUNERACION DE LOS SERVIDORES (AS) AÑO 2013

NOMBRES Y APELLIDOS	PARTIDA PRESUPUESTARIA	PUESTO ACTUAL	TITULO ACADEMICO	PUES TO	No. MES ES	R.M.U	TOTAL MENSUAL	ASIGNACION ANUAL	APORTE PATRONAL	DECIMO III SUELDO	DECIMO IV SUELDO	FONDOS DE RESERVA	FONDOS Y DECIMOS	TOTAL ANUAL
GALLO OLIVO MILTON GIOVANNY	A100.114.510105.000.1.15.01	PROFESIONAL 4	INGENIERO EN EMPRESAS C	1	12	1,026.00	1,026.00	12,312.00	1,434.35	1,026.00	292.00	1,026.00	3,778.35	16,090.35
MUNOZ VILLACIS ENRIQUE GIOVANI	A100.114.510105.000.1.15.02	GUARDALMACEN GENERAL 2	BACHILLER EN FISICO MATE	1	12	1,283.14	1,283.14	15,397.68	1,793.83	1,283.14	292.00	1,283.14	4,652.11	20,049.79
CERDA TAPUY RUMI MAX	A100.114.510105.000.1.15.03	OFICINISTA - A	BACHILLER EN ADMINISTRA	1	12	413.00	413.00	4,956.00	577.37	413.00	292.00	413.00	1,695.37	6,651.37
GUADALUPE BORJA WASHINGTON DANIEL	A100.114.510105.000.1.15.04	RESPONSABLE DE ACTIVOS FI	LICENCIADO EN EDUCACION	1	12	761.99	761.99	9,143.88	1,065.26	761.99	292.00	761.99	2,881.24	12,025.12
MAMALLACTA ANDI ANDRES VICENTE	A100.114.510105.000.1.15.05	GUARDALMACEN 2	BACHILLER EN MECANICA A	1	12	1,215.00	1,215.00	14,580.00	1,698.57	1,215.00	292.00	1,215.00	4,420.57	19,000.57
SHIGUANGO ANDI ANSELMO VINICIO	A100.114.510105.000.1.15.07	CONTADORA 1	BACHILLER EN INFORMATI	1	12	535.71	535.71	6,428.52	748.92	535.71	292.00	535.71	2,112.34	8,540.86
PONCE REYES JACINTA EULALIA	A100.114.510105.000.1.14.05	CONTADORA 1	BACHILLER EN COMERCIO Y	1	12	521.35	521.35	6,256.20	728.85	521.35	292.00	521.35	2,063.55	8,319.75
SECRETARIA GENERAL														
BRAVO CISNEROS LUIS OSWALDO	A100.114.510105.000.1.16.01	SECRETARIO CONSEJO PROV. 1	SECRETARIO CONSEJO PROV. 1	1	12	2,224.00	2,224.00	26,688.00	3,109.15	2,224.00	292.00	2,224.00	7,849.15	34,537.15
IBARRA ACOSTA FLORISA MAGALI	A100.114.510105.000.1.16.02	PROSECRETARIA CONSEJO PR	LIC. EN SECRETARIADO GER	1	12	907.80	907.80	10,893.60	1,269.10	907.80	292.00	907.80	3,376.70	14,270.30
ESTUPIÑAN OTERO TAMARA ARACELY	A100.114.510105.000.1.16.03	SECRETARIA EJECUTIVA 3	BACHILLER EN COMERCIO Y	1	12	609.58	609.58	7,314.96	852.19	609.58	292.00	609.58	2,363.35	9,678.31
LOAIZA GREFA TATIANA PAOLA	A100.114.510105.000.1.16.04	AUXILIAR DE SERVICIOS - B	EGRESADA EN SECRETARIA	1	12	466.10	466.10	5,593.20	651.61	466.10	292.00	466.10	1,875.81	7,469.01
RIOFRIO VALVERDE MARINA ELIZABETH	A100.114.510105.000.1.05.08	SECRETARIA PARTICULAR PR	EGRESADA EN SECRETARIA	1	12	484.79	484.79	5,817.48	677.74	484.79	292.00	484.79	1,939.32	7,756.80
RIVADENEYRA LARA MARIA EUGENIA	A100.114.510105.000.1.16.05	ASISTENTE DE PROFESIONAL 2	BACHILLER EN CIENCIAS DE	1	12	863.44	863.44	10,361.28	1,207.09	863.44	292.00	863.44	3,225.97	13,587.25
RECEPCION														
ANDY LOPEZ MARCELINA MARGARITA	A100.114.510105.000.1.16.06	AUXILIAR DE SERVICIOS - B	INGENIERA EN GESTION GER	1	12	466.10	466.10	5,593.20	651.61	466.10	292.00	466.10	1,875.81	7,469.01
DOCUMENTACION Y ARCHIVO														
PAREDES TORRIS IRMA JHANETH	A100.114.510105.000.1.16.07	ASISTENTE PROSECRETARIA	LIC. EN SECRETARIADO GER	1	12	873.50	873.50	10,482.00	1,221.15	873.50	292.00	873.50	3,260.15	13,742.15
BAQUERO BORBUA RICARDO PATRICIO	A100.114.510105.000.1.16.08	ANALISTA DE RECURSOS HUM	BACHILLER EN CIENCIAS SO	1	12	829.99	829.99	9,959.88	1,160.33	829.99	292.00	829.99	3,112.31	13,072.19
LOPEZ ZURITA REMIGIO LUIS	A100.114.510105.000.1.16.09	AUXILIAR DE SERVICIOS - B	PRACTICO EN MANEJO DE E	1	12	466.10	466.10	5,593.20	651.61	466.10	292.00	466.10	1,875.81	7,469.01
ESTUDIOS CIVILES Y ARQUITECTONICOS														
RURDA PAEZ DANNY RITHA	A100.114.510105.000.1.05.09	SECRETARIA EJECUTIVA 3	BACHILLER EN CIENCIAS QU	1	12	626.34	626.34	7,516.08	875.62	626.34	292.00	626.34	2,420.30	9,936.38
AMORES VALDIVIEZO SANDRA PATRICIA	A100.114.510105.000.1.10.01	SECRETARIA EJECUTIVA 3	TECNOLOGA EN SECRETARI	1	12	630.50	630.50	7,566.00	881.44	630.50	292.00	630.50	2,434.44	10,000.44
PROCESOS GOBERNANTES														
RIVADENEYRA BAQUERO CLIDE RICARDO	F600.611.710105.000.1.03.05	TECNICO " B "	BACHILLER EN MECANICA I	1	12	620.00	620.00	7,440.00	866.76	620.00	292.00	620.00	2,398.76	9,838.76
FALCON ROSA ELVIRA	F600.611.710105.000.1.02.19	AUXILIAR DE SERVICIOS - B	EGRESADA EN SECRETARIA	1	12	466.10	466.10	5,593.20	651.61	466.10	292.00	466.10	1,875.81	7,469.01
COMUNICACION SOCIAL														
LEON TOAPANTA ROCIO ALEXANDRA	F600.611.710105.000.1.02.01	SECRETARIA PRIVADA PREFEC	BACHILLER EN COMERCIO Y	1	12	680.97	680.97	8,171.64	952.00	680.97	292.00	680.97	2,605.94	10,777.58
ROSALES SANMIGUEL INDIANA SULMIR	F600.611.710105.000.1.01.07	SECRETARIA EJECUTIVA 2	TECNICO SUPERIOR EN SECC	1	12	541.38	541.38	6,496.56	756.85	541.38	292.00	541.38	2,131.61	8,628.17
SERVICIOS INSTITUCIONALES														
PROCESOS HABILITANTES DE APOYO														
PRESUPUESTO														
ANDI TAPUY NORMA LEUCADIA	F600.611.710105.000.1.01.06	JEFE PRUSUPUESTO- PROFESIC	INGENIERA COMERCIAL	1	12	1,667.08	1,667.08	20,004.96	2,330.58	1,667.08	292.00	1,667.08	5,956.74	25,961.70
PROCESOS HABILITANTES DE APOYO														
DIRECCION DE PLANIFICACION, AMBIENTE, PRODUCCION Y PROYECTOS														
PRODUCCION Y DESARROLLO SUSTENTABLE														
MANOSALVAS MAFLA ALCVAR LUIS UI	F600.611.710105.000.1.01.01	DIRECTOR DE PLANIFICACION	ECONOMISTA	1	12	2,224.00	2,224.00	26,688.00	3,109.15	2,224.00	292.00	2,224.00	7,849.15	34,537.15
CASTRO VASQUEZ DENICE VILMANIA	F600.611.710105.000.1.01.05	ASISTENTE DE PROFESIONAL 2	LIC. EN SECRETARIADO GER	1	12	782.48	782.48	9,389.76	1,093.91	782.48	292.00	782.48	2,950.87	12,340.63
CARVAJAL BIFARINI MILENE BEATRIZ	F600.611.710105.000.1.01.03	ASISTENTE DE PROFESIONAL 2	LIC. EN EDUCACION FISICA	1	12	673.43	673.43	8,081.16	941.46	673.43	292.00	673.43	2,580.32	10,661.48
BASURTO VALLEJO FERNANDO	F600.611.710105.000.1.01.04	JEFE DE PROYECTOS	ARQUITECTO	1	12	1,527.98	1,527.98	18,335.76	2,136.12	1,527.98	292.00	1,527.98	5,484.08	23,819.84
CASTRO OSORIO MONICA PATRICIA	F600.611.710105.000.1.01.02	ASISTENTE DE PROFESIONAL 2	BACHILLER EN COMERCIO Y	1	12	606.90	606.90	7,282.80	848.45	606.90	292.00	606.90	2,354.25	9,637.05

GOBIERNO AUTONOMO DESCENTRALIZADO PROVINCIAL DE NAPO

DISTRIBUTIVO DE LA REMUNERACION DE LOS SERVIDORES (AS) AÑO 2013

NOMBRES Y APELLIDOS	PARTIDA PRESUPUESTARIA	PUESTO ACTUAL	TITULO ACADEMICO	PUES TO	No. MES ES	R.M.U	TOTAL MENSUAL	ASIGNACION ANUAL	APORTE PATRONAL	DECIMO III SUELDO	DECIMO IV SUELDO	FONDOS DE RESERVA	FONDOS Y DECIMOS	TOTAL ANUAL
GARZON DALGO JAIME MARCELO	F600.611.710105.000.1.01.08	PROMOTOR TURISTICO	EGRESADA EN DERECHO	1	12	501.78	501.78	6,021.36	701.49	501.78	292.00	501.78	1,997.05	8,018.41
ESTUPINAN CABRERA DUNCAN	F600.611.710105.000.1.02.02	ASISTENTE PROYECTO JEFE	EGRESADA EN ESTADISTICA	1	12	1,199.71	1,199.71	14,396.52	1,677.19	1,199.71	292.00	1,199.71	4,368.61	18,765.13
TAPUY ANDI MARLENE CLEMENTINA	F600.611.710105.000.1.02.03	ASISTENTE DE PROFESIONAL	EGRESADA EN SECRETARIA	1	12	672.01	672.01	8,064.12	939.47	672.01	292.00	672.01	2,575.49	10,639.61
ERAZO PUETATE MARCIA BELGICA	F600.611.710105.000.1.02.04	SECRETARIA EJECUTIVA 1	BACHILLER EN CIENCIAS SOCIALES	1	12	454.77	454.77	5,457.24	635.77	454.77	292.00	454.77	1,837.31	7,294.55
PEREZ GUERRERO FABIAN DANILLO	F600.611.710105.000.1.02.05	PROFESIONAL 2	ING. EN AGROEMPRESAS Y R	1	12	835.00	835.00	10,020.00	1,167.33	835.00	292.00	835.00	3,129.33	13,149.33
ESTRADA PAREDES WILLIAM PATRICIO	F600.611.710105.000.1.02.06	PROMOTOR COMUNITARIO	BACHILLER EN PROMOCION	1	12	897.00	897.00	10,764.00	1,254.01	897.00	292.00	897.00	3,340.01	14,104.01
CORTIZ AUCAI TOLOMEO	F600.611.710105.000.1.02.07	AUXILIAR DE SERVICIOS - B	BACHILLER EN CIENCIAS SOCIALES	1	12	469.00	469.00	5,628.00	655.66	469.00	292.00	469.00	1,885.66	7,513.66
BUENO ANDI RICARDO FELIX	F600.611.710105.000.1.02.16	PROMOTOR TURISTICO	BACHILLER EN CIENCIAS DE INFORMATICA	1	12	603.80	603.80	7,245.60	844.11	603.80	292.00	603.80	2,343.71	9,589.31
PAZMIÑO VASCO GALO SANTIAGO	F600.611.710105.000.1.02.18	ASISTENTE ADMINISTRATIVO	BACHILLER EN INFORMATICA	1	12	620.00	620.00	7,440.00	866.76	620.00	292.00	620.00	2,398.76	9,838.76
PILPE VARGAS ALVARO LENIN	F600.611.710105.000.1.02.20	PROMOTOR CULTURAL 1	TECNICO EN EMPRESAS Y R	1	12	527.00	527.00	6,324.00	736.75	527.00	292.00	527.00	2,082.75	8,406.75
YEPEZ GRANIZO HUGO JOSELO	F600.611.710105.000.1.02.21	PROMOTOR CULTURAL 1	CARRERA CORTA PRACTICO	1	12	602.76	602.76	7,233.12	842.66	602.76	292.00	602.76	2,340.18	9,573.30
ROA MALDONADO PATRICIO RENE	F600.611.710105.000.1.03.01	PROFESIONAL 4	ING. EN AGROEMPRESAS Y R	1	12	1,026.00	1,026.00	12,312.00	1,434.35	1,026.00	292.00	1,026.00	3,778.35	16,090.35
MUNOZ CAZA JULIO ALBERTO	F600.611.710105.000.1.03.02	TOPOGRAFO	TECNICO AGROPECUARIO N	1	12	627.68	627.68	7,532.16	877.50	627.68	292.00	627.68	2,424.86	9,957.02
MIRANDA NAPO LUIS ALFONSO	F600.611.710105.000.1.03.03	INSPECTOR DE OBRAS	LIC. EN CIENCIAS DE LA EDUCACION	1	12	651.18	651.18	7,814.16	910.35	651.18	292.00	651.18	2,504.71	10,318.87
ALMEIDA PADILLA JAIME EDUARDO	F600.611.710105.000.1.03.04	AUXILIAR DE SERVICIOS - B	BACHILLER EN CIENCIAS SOCIALES	1	12	469.00	469.00	5,628.00	655.66	469.00	292.00	469.00	1,885.66	7,513.66
SANCHEZ CHAVEZ FREDY	F600.611.710105.000.1.03.06	PROMOTOR CULTURAL 1	BACHILLER EN COMERCIO Y R	1	12	585.76	585.76	7,029.12	818.89	585.76	292.00	585.76	2,282.41	9,311.53
SHIGUANGO ALVARADO SARA EULALIA	F600.611.710105.000.1.03.07	SECRETARIA EJECUTIVA 2	TECNICO SUPERIOR EN COMERCIO Y R	1	12	511.99	511.99	6,143.88	715.76	511.99	292.00	511.99	2,031.74	8,175.62
SATAMA BALLESTEROS LENIN	F600.611.710105.000.1.03.08	SECRETARIA EJECUTIVA 2	TECNICO SUPERIOR EN COMERCIO Y R	1	12	519.34	519.34	6,232.08	726.04	519.34	292.00	519.34	2,056.72	8,288.80
VACANTE	F600.611.710105.000.1.03.09	PROMOTOR CULTURAL	TECNICO SUPERIOR EN AGRICULTURA	1	12	776.07	776.07	9,312.84	1,084.95	776.07	292.00	776.07	2,929.09	12,241.93
AGUINDA CHIMBO LEONARDO VITERI	F600.611.710105.000.1.03.10	TECNICO EN PRODUCCION AGROPECUARIA	ING. EN AGROEMPRESAS Y R	1	12	795.34	795.34	9,544.08	1,111.89	795.34	292.00	795.34	2,994.57	12,538.65
BIENESTAR LABORAL														
SALAZAR YEPEZ MONICA DEL CARMEN	F600.611.710105.000.1.02.08	TRABAJADORA SOCIAL	LIC. EN TRABAJO SOCIAL	1	12	761.30	761.30	9,135.60	1,064.30	761.30	292.00	761.30	2,878.90	12,014.50
DISPENSARIO MEDICO														
RIVERA ARMIJOS DANNY JULISSA	F600.611.710105.000.1.02.09	MEDICO TRATANTE 1	DOCTORA EN MEDICINA Y CIRUGIA	1	12	838.98	838.98	10,067.76	1,172.89	838.98	292.00	838.98	3,142.85	13,210.61
GUALSAQUI MORALES LUIS GERMANICO	F600.611.710105.000.1.02.10	ODONTOLOGO 3	DOCTOR EN ODONTOLOGIA	1	12	1,172.70	1,172.70	14,072.40	1,639.43	1,172.70	292.00	1,172.70	4,276.83	18,349.23
ESCOBAR FREIRE EDISON FABIAN	F600.611.710105.000.1.02.11	FISIOTERAPEUTA	MASTER EN DESARROLLO HUMANO	1	12	1,286.00	1,286.00	15,432.00	1,797.83	1,286.00	292.00	1,286.00	4,661.83	20,093.83
SANCHEZ SANCHEZ JAIME EDUARDO	F600.611.710105.000.1.02.15	AUXILIAR DE SERVICIOS - B	PRACTICO EN MANEJO DE RESIDUOS	1	12	466.10	466.10	5,593.20	651.61	466.10	292.00	466.10	1,875.81	7,469.01
PROCESOS AGREGADORES DE VALOR														
DESARROLLO VIAL Y OBRAS PUBLICAS														
CAMACHO BARRIGAR MILTON EDUARDO	D500.514.710105.000.1.01.01	DIR. OBRAS PUBLICAS	INGENIERO CIVIL	1	12	20,710.22	20,710.22	248,522.64	28,952.89	20,710.22	7,008.00	20,710.22	77,381.33	325,903.97
ACOSTA CANSINO GRACIELA DEL SOCO	D500.514.710105.000.1.01.02	SECRETARIA EJECUTIVA 2	BACHILLER EN COMERCIO Y R	1	12	2,224.00	2,224.00	26,688.00	3,109.15	2,224.00	292.00	2,224.00	7,849.15	34,537.15
VALENCIA BONILLA MARIA ERMINIA	D500.514.710105.000.1.01.03	OFICINISTA - A	BACHILLER EN COMERCIO Y R	1	12	629.57	629.57	7,554.84	880.14	629.57	292.00	629.57	2,431.28	9,986.12
AGUINDA TAPUY LIZARDO FREDDY	D500.514.710105.000.1.01.04	AUXILIAR DE SERVICIOS - B	BACHILLER EN MECANICA	1	12	413.00	413.00	4,956.00	577.37	413.00	292.00	413.00	1,695.37	6,651.37
CHAVEZ VACA ROCIO DEL ORIENTE	D500.514.710105.000.1.04.07	BACHILLER EN COMERCIO Y R	BACHILLER EN MECANICA	1	12	466.10	466.10	5,593.20	651.61	466.10	292.00	466.10	1,875.81	7,469.01
BOSQUEZ ALBAN ZENEIDA EDELINA	D500.514.710105.000.1.05.05	ASISTENTE ADMINISTRATIVO	BACHILLER EN COMERCIO Y R	1	12	645.85	645.85	7,750.20	902.90	645.85	292.00	645.85	2,486.60	10,236.80
ESTUDIOS CIVILES Y ARQUITECTONICOS														
VACANTE														
PARRA VILLARUEL ROMULO LIVINO	D500.514.710105.000.1.02.01	JEFE DE PLANIFICACION	ARQUITECTO	1	12	1,678.73	1,678.73	20,144.76	2,346.86	1,678.73	292.00	1,678.73	5,996.32	26,141.08
CONSTRUCCIONES DE INFRAESTRUCTURA VIAL														
INSPECTOR DE OBRAS	D500.514.710105.000.1.02.02	INSPECTOR DE OBRAS	BACHILLER FISICO MATEMATICA	1	12	654.02	654.02	7,848.24	914.32	654.02	292.00	654.02	2,514.36	10,362.60
CARRERA RODRIGUEZ MAURICIO	D500.514.710105.000.1.03.01	ING. CIVIL 4	INGENIERO CIVIL	1	12	845.19	845.19	10,142.28	1,181.58	845.19	292.00	845.19	3,163.96	13,306.24
MONTESDEOCA LEON EDUARDO	D500.514.710105.000.1.03.02	ING. CIVIL 8	INGENIERO CIVIL	1	12	1,331.25	1,331.25	15,975.00	1,861.09	1,331.25	292.00	1,331.25	4,815.59	20,790.59
RIBADENEIRA ARELLANO LAURA DEL ROSARIO	D500.514.710105.000.1.03.03	ING. CIVIL 4	INGENIERO CIVIL	1	12	771.89	771.89	9,262.68	1,079.10	771.89	292.00	771.89	2,914.88	12,177.56
SANCHEZ SANAGUANO LEONARDO	D500.514.710105.000.1.03.04	ING. CIVIL 6	INGENIERO CIVIL	1	12	1,094.66	1,094.66	13,135.92	1,530.33	1,094.66	292.00	1,094.66	4,011.65	17,147.57

GOBIERNO AUTONOMO DESCENTRALIZADO PROVINCIAL DE NAPO

DISTRIBUTIVO DE LA REMUNERACION DE LOS SERVIDORES (AS) AÑO 2013

NOMBRES Y APELLIDOS	PARTIDA PRESUPUESTARIA	PUESTO ACTUAL	TITULO ACADEMICO	PUES TO	No. MES ES	R.MU	TOTAL MENSUAL	ASIGNACION ANUAL	AFORTE PATRONAL	DECIMO III SUELDO	DECIMO IV SUELDO	FONDOS DE RESERVA	FONDOS Y DECIMOS	TOTAL ANUAL
VILLALBA BUSTAMANTE JUAN JAIME	D500.514.710105.000.1.03.05	TOPOGRAFO	PRIMARIA	1	12	735.27	735.27	8,823.24	1,027.91	735.27	292.00	735.27	2,790.45	11,613.69
MOSCOSO CASTILLO CLAUDIA FERNAN	D500.514.710105.000.1.03.06	AUXILIAR DE SERVICIOS - B	BACHILLER EN COMERCIO Y	1	12	466.10	466.10	5,593.20	651.61	466.10	292.00	466.10	1,875.81	7,469.01
CONST. DE INEFASTRUC. EN GENERAL Y TALLERES														
PICO LEGUISAMO CRISTIAN RAFAEL	D500.514.710105.000.1.04.01	DIRECTOR TECNICO DE AREA	INGENIERO MECANICO	1	12	1,600.00	1,600.00	19,200.00	2,236.80	1,600.00	292.00	1,600.00	5,728.80	24,928.80
NOLE LOPEZ DARWIN MODESTO	D500.514.710105.000.1.04.05	PROMOTOR CULTURAL 1	BACHILLER EN CIENCIAS SO	1	12	578.96	578.96	6,947.52	809.39	578.96	292.00	578.96	2,259.31	9,206.83
OTERO LLORY ENGELS BOLIVAR	D500.514.710105.000.1.04.08	ADMINISTRADOR CAVERNAS	BACHILLER TECNICO EN ME	1	12	919.74	919.74	11,036.88	1,285.80	919.74	292.00	919.74	3,417.28	14,454.16
PAREDES TORRES LIA SOLEDAD	D500.514.710105.000.1.04.09	SECRETARIA EJECUTIVA 2	EGRESADA EN SECRETARIAI	1	12	513.41	513.41	6,160.92	717.75	513.41	292.00	513.41	2,036.57	8,197.49
TAPUY MAMALLACTA SENEYDA SUSY	D500.514.710105.000.1.04.10	AUXILIAR DE SERVICIOS - B	BACHILLER EN COMERCIO Y	1	12	466.10	466.10	5,593.20	651.61	466.10	292.00	466.10	1,875.81	7,469.01
FISCALIZACION														
FRIAS CORDOVA WIDER LUCIANO	D500.514.710105.000.1.05.01	JEFE DE FISCALIZACION	INGENIERO CIVIL	1	12	1,570.72	1,570.72	18,848.64	2,195.87	1,570.72	292.00	1,570.72	5,629.31	24,477.95
VACANTE	D500.514.710105.000.1.05.02	ING. CIVIL 6	INGENIERO CIVIL	1	12	1,036.94	1,036.94	12,443.28	1,449.64	1,036.94	292.00	1,036.94	3,815.52	16,258.80
COX SANMIGUEL TURA SANDRA	D500.514.710105.000.1.05.03	SECRETARIA EJECUTIVA 3	BACHILLER EN CIENCIAS SO	1	12	662.62	662.62	7,951.44	926.34	662.62	292.00	662.62	2,543.58	10,495.02
GREFA CERDA LILA NOEMI	D500.514.710105.000.1.05.04	OFICINISTA	BACHILLER EN COMERCIO Y	1	12	413.00	413.00	4,956.00	577.37	413.00	292.00	413.00	1,695.37	6,651.37
GREFA ANDI ELICIO PEDRO	D500.514.710105.000.1.06.10	AUXILIAR DE SERVICIOS - B	BACHILLER EN CIENCIAS SO	1	12	466.10	466.10	5,593.20	651.61	466.10	292.00	466.10	1,875.81	7,469.01
TOTAL USD.				145		131,713.23	131,713.23	1,580,558.76	184,185.10	131,713.23	42,340.00	131,713.23	489,901.56	2,070,460.32

CUADRO DEMOSTRATIVO DE LA REMUNERACION BASICA DE LOS FUNCIONARIOS Y SERVIDORES -AÑO 2013

No.	FUNCIONARIOS	DENOMINACION DEL CARGO	REMUNERACION MENSUAL UNIFICADA	INGRESO MENSUAL	INGRESO ANUAL	APORTE PAT. 11.65%	DECIMO III SUELDO	DECIMO IV SUELDO	FONDOS DE RESERVA	AFORTES Y DECIMOS	SUMA TOTAL
PROCESOS GOBERNANTES											
PREFECTURA											
1	CHACON PADILLA SERGIO ENRIQUE	PREFECTA PROVINCIAL	13,115.63	13,115.63	157,387.56	18,335.65	13,115.63	2,044.00	13,115.63	46,610.91	203,998.47
1	CERDA LOPEZ MARILYN ANDRONICA	ASISTENTE DE PREFECTURA	7,124.53	7,124.53	85,494.36	9,960.09	7,124.53	1,168.00	7,124.53	25,377.15	110,871.51
1	CERDA ALVARADO SERAFINA LUCRECIA	ASISTENTE DE PREFECTURA	5,450.00	5,450.00	65,400.00	7,619.10	5,450.00	292.00	5,450.00	18,811.10	84,211.10
1	REYES GUERRERO EDUARDO SANTIAGO	ASISTENTE DE PREFECTURA	681.43	681.43	8,177.16	952.64	681.43	292.00	681.43	2,607.50	10,784.66
1	VICE PREFECTURA		466.10	466.10	5,593.20	651.61	466.10	292.00	466.10	1,875.81	7,469.01
1	GUTIERREZ BORBUA SUSANA	VICE PREFECTA PROVINCIAL	5,991.10	5,991.10	71,893.20	8,375.56	5,991.10	876.00	5,991.10	2,082.75	8,406.75
1	RIVADENEYRA BAQUERO CLIDE RICARDO	COORDINADOR DE VICEPREFECTURA	4,905.00	4,905.00	58,860.00	6,837.19	4,905.00	292.00	4,905.00	16,959.19	93,126.96
1	MOSCOSO CASTILLO CLAUDIA FERNANDA	ASISTENTE ADMINISTRATIVA	620.00	620.00	7,440.00	866.76	620.00	292.00	620.00	2,398.76	9,838.76
			466.10	466.10	5,593.20	651.61	466.10	292.00	466.10	1,875.81	7,469.01
PROCESOS HABILITANTES DE ASESORIA											
PROCURADURIA SINDICA											
1	NACIMBA ORLANDO VINICIO	PROCURADOR SINDICO PROVINCIAL	14,700.80	14,700.80	176,409.60	20,551.72	14,700.80	5,256.00	14,700.80	55,209.32	231,618.92
1	VACANTE	ABOGADO	5,743.75	5,743.75	68,925.00	8,029.76	5,743.75	1,752.00	5,743.75	21,269.26	90,194.26
1	CHIMBO GREFA ENRIQUE ALEJANDRO	ASISTENTE DE ABOGACIA	2,224.00	2,224.00	26,688.00	3,109.15	2,224.00	292.00	2,224.00	7,849.15	34,537.15
1	ANDI SHIGUANGO MARLENE ZOILA	ASISTENTE ADMINISTRATIVO	1,165.00	1,165.00	13,980.00	1,628.67	1,165.00	292.00	1,165.00	4,250.67	18,230.67
1	GARZON DALGO HAYDEE MARINA	ASISTENTE ADMINISTRATIVO	719.98	719.98	8,639.76	1,006.53	719.98	292.00	719.98	2,738.49	11,378.25
1	LOPEZ ZURITA REMIGIO LUIS	ASISTENTE ADMINISTRATIVO	504.64	504.64	6,055.68	705.49	504.64	292.00	504.64	2,006.77	8,062.45
1	GESTION DE AUDITORIA INTERNA		664.03	664.03	7,968.36	928.31	664.03	292.00	664.03	2,548.37	10,516.73
1	REYES GUERRERO MARGARITA	ASISTENTE OPERATIVA DE AUDITORIA INTERNA	466.10	466.10	5,593.20	651.61	466.10	292.00	466.10	1,875.81	7,469.01
1	CALAPUCHA NACIMBA YAJAIRA ONELIA	ASISTENTE ADMINISTRATIVA	1,307.04	1,307.04	15,684.48	1,827.24	1,307.04	584.00	1,307.04	5,025.32	20,709.80
1	COMUNICACION SOCIAL		840.94	840.94	10,091.28	1,175.63	840.94	292.00	840.94	3,149.51	13,240.79
1	CHICAIZA HUACA FABIAN RODRIGO	DIRECTOR TÉCNICO DEL ÁREA DE COMUNICACION SOCIAL	466.10	466.10	5,593.20	651.61	466.10	292.00	466.10	1,875.81	7,469.01
1	FALCON ROSA ELENA	ASISTENTE ADMINISTRATIVO	4,612.51	4,612.51	55,350.12	6,448.29	4,612.51	1,752.00	4,612.51	17,425.31	72,775.43
1	LEON TOAPANTA ROCIO ALEXANDRA	PROMOTORA PUBLICA	1,600.00	1,600.00	19,200.00	2,236.80	1,600.00	292.00	1,600.00	5,728.80	24,928.80
1	CIFUENTES MARTINES EDGAR ABEJARDO	ASISTENTE DE COMUNICACION SOCIAL	466.10	466.10	5,593.20	651.61	466.10	292.00	466.10	1,875.81	7,469.01
1	CERDA TAPUY PATRICIO RICARDO	COORDINADOR DE SENALETICA	680.97	680.97	8,171.64	952.00	680.97	292.00	680.97	2,605.94	10,777.58
1	PAREDES RON SIXTO ALFONSO	ASISTENTE DE COMUNICACION SOCIAL	871.04	871.04	10,452.48	1,217.71	871.04	292.00	871.04	3,251.79	13,704.27
1	ALLY TV		466.10	466.10	5,593.20	651.61	466.10	292.00	466.10	1,875.81	7,469.01
1	HIDROBO LASCANO RAUL RUBEN	COORDINADOR DEL CANAL ALLY TV	528.30	528.30	6,339.60	738.56	528.30	292.00	528.30	2,087.16	8,426.76
1	ESCOBAR RAMIREZ RICHARD STALIN	CAMAROGRAFO	3,037.50	3,037.50	36,450.00	4,246.43	3,037.50	1,168.00	3,037.50	11,489.43	47,939.43
1	URBINA JUAN CARLOS	LOCUTOR ANIMADOR DE EVENTOS	1,215.00	1,215.00	14,580.00	1,698.57	1,215.00	292.00	1,215.00	4,420.57	19,000.57
1	PAZMINO VASCO GALO SANTIAGO	CAMAROGRAFO	757.50	757.50	9,090.00	1,058.99	757.50	292.00	757.50	2,865.99	11,955.99
PROCESOS HABILITANTES DE APOYO											
GESTION ADMINISTRATIVA											
1	REYES VILLACRES SOPHIA AMPARO	DIRECTORA ADMINISTRATIVA	620.00	620.00	7,440.00	866.76	620.00	292.00	620.00	2,398.76	9,838.76
1	RUIZ PROCEL JENNY CAROLINA	ANALISTA ADMINISTRATIVO	58,916.84	58,916.84	751,777.80	87,582.11	62,648.15	20,440.00	62,648.15	233,318.41	985,096.21
1	PAUCAY GARAY EMERITA MARLENE	ASISTENTE ADMINISTRATIVO	5,573.89	5,573.89	66,886.68	7,792.30	5,573.89	1,460.00	5,573.89	20,400.08	87,286.76
1	BUENANO CASTILLO JOSE PATRICIO	PROVEEDOR	2,224.00	2,224.00	26,688.00	3,109.15	2,224.00	292.00	2,224.00	7,849.15	34,537.15
1	TOAPANTA BASTIDAS EDISON FERNANDO	ASISTENTE ADMINISTRATIVO	1,026.00	1,026.00	12,312.00	1,434.35	1,026.00	292.00	1,026.00	3,778.35	16,090.35
1	GESTION DE SERVICIOS INSTITUCIONALES		691.34	691.34	8,296.08	966.49	691.34	292.00	691.34	2,641.17	10,937.25
1	VACANTE	COORDINADOR DE SERVICIOS INSTITUCIONALES	1,215.00	1,215.00	14,580.00	1,698.57	1,215.00	292.00	1,215.00	4,420.57	19,000.57
1	AMORES VALDIVIEZO SANDRA PATRICIA	ASISTENTE ADMINISTRATIVA	417.55	417.55	5,010.60	583.73	417.55	292.00	417.55	1,710.83	6,721.43
1			2,230.50	2,230.50	26,766.00	3,118.24	2,230.50	584.00	2,230.50	8,163.24	34,929.24
1			1,600.00	1,600.00	19,200.00	2,236.80	1,600.00	292.00	1,600.00	5,728.80	24,928.80
1			630.50	630.50	7,566.00	881.44	630.50	292.00	630.50	2,434.44	10,000.44

CUADRO DEMOSTRATIVO DE LA REMUNERACION BASICA DE LOS FUNCIONARIOS Y SERVIDORES -AÑO 2013

No.	FUNCIONARIOS	DENOMINACION DEL CARGO	REMUNERAC. MENSUAL UNIFICADA	INGRESO MENSUAL	INGRESO ANUAL	APORTE PAT. 11,65%	DECIMO III SUELDO	DECIMO IV SUELDO	FONDOS DE RESERVA	APORTES Y DECIMOS	SUMA TOTAL
			2,185.85	2,185.85	26,230.20	3,055.82	2,185.85	584.00	2,185.85	8,011.52	34,241.72
	COMPRAS PUBLICAS										
1	BENAVIDES ROMERO TITO LUIS	DIRECTOR TECNICO DE AREA.	1,600.00	1,600.00	19,200.00	2,236.80	1,600.00	292.00	1,600.00	5,728.80	24,928.80
1	PAREDES RON LINDA KARINA	ASISTENTE DE COMPRAS PUBLICAS	585.85	585.85	7,030.20	819.02	585.85	292.00	585.85	2,282.72	9,312.92
1	UNIDAD DE TRANSPORTE		3,118.92	3,118.92	37,427.04	4,360.25	3,118.92	1,168.00	3,118.92	11,766.09	49,193.13
1	SANMIGUEL RODRIGUEZ MARIO PATRICIO	JEFE DE TRANSPORTES	718.07	718.07	8,616.84	1,003.86	718.07	292.00	718.07	2,732.00	11,348.84
1	MUNOZ VILLACIS ENRIQUE GEOVANY GERMAN	RESPONSABLE DEL CONTROL DEL DESPACH	1,283.14	1,283.14	15,397.68	1,793.83	1,283.14	292.00	1,283.14	4,652.11	20,049.79
1	NARYAEZ ROSADO BYRON DAVID	ASISTENTE DE TRANSPORTES	605.72	605.72	7,268.64	846.80	605.72	292.00	605.72	2,350.24	9,618.88
1	SHIGUANGO ALVARADO SARA EULALIA	ASISTENTE ADMINISTRATIVA	511.99	511.99	6,143.88	715.76	511.99	292.00	511.99	2,031.74	8,175.62
1	RECURSOS HUMANOS		6,457.02	6,457.02	77,484.24	9,026.91	6,457.02	2,336.00	6,457.02	24,276.95	101,761.19
1	ROSALLES RUBIO LIDER MIGUEL	DIRECTOR TECNICO DE AREA DEL TALEN	1,600.00	1,600.00	19,200.00	2,236.80	1,600.00	292.00	1,600.00	5,728.80	24,928.80
1	TORRES VILLAMAGUA PABLO SAMUEL	JEFE DE TALENTO HUMANO	1,332.92	1,332.92	15,995.04	1,863.42	1,332.92	292.00	1,332.92	4,821.26	20,816.30
1	PAREDES LLORI PALMIRA	ANALISTA DE TALENTO HUMANO	641.80	641.80	7,701.60	897.24	641.80	292.00	641.80	2,472.84	10,174.44
1	MAZA PEREZ NARCISA LEONILA	ASISTENTE DE TALENTO HUMANO	520.76	520.76	6,249.12	728.02	520.76	292.00	520.76	2,061.54	8,310.66
1	ANDY COQUINCHE SANDRA CUMANDA	ASISTENTE DE TALENTO HUMANO	413.00	413.00	4,956.00	577.37	413.00	292.00	413.00	1,695.37	6,651.37
1	VILLENA ESCOBAR LIDIA MAGDALENA	ASISTENTE DE TALENTO HUMANO	902.30	902.30	10,827.60	1,261.42	902.30	292.00	902.30	3,358.02	14,185.62
1	YUMBO CHIMBO ROSA NELLY	ASISTENTE ADMINISTRATIVO	413.00	413.00	4,956.00	577.37	413.00	292.00	413.00	1,695.37	6,651.37
1	GREFA CHIMBO JENNY AURORA	RESPONSABLE DEL ARCHIVO TALENTO H	633.24	633.24	7,598.88	885.27	633.24	292.00	633.24	2,443.75	10,042.63
1	BIENESTAR LABORAL		761.30	761.30	9,135.60	1,064.30	761.30	292.00	761.30	2,878.90	12,014.50
1	SALAZAR YEPEZ MONICA DEL CARMEN	TRABAJADORA SOCIAL	761.30	761.30	9,135.60	1,064.30	761.30	292.00	761.30	2,878.90	12,014.50
1	DISPENSARIO MEDICO		3,297.68	3,297.68	39,572.16	4,610.16	3,297.68	876.00	3,297.68	12,081.52	51,653.68
1	RIVERA ARMijos DANNY JULISSA	MÉDICO TRATANTE 1	838.98	838.98	10,067.76	1,172.89	838.98	292.00	838.98	3,142.85	13,210.61
1	GUALSAQUI MORALES LUIS GERMANICO	ODONTÓLOGO 3	1,172.70	1,172.70	14,072.40	1,639.43	1,172.70	292.00	1,172.70	4,276.83	18,349.23
1	ESCORBAR FREIRE EDISON FABIAN	FISIOTERAPISTA	1,286.00	1,286.00	15,432.00	1,797.83	1,286.00	292.00	1,286.00	4,661.83	20,093.83
1	GESTION TECNOLOGICA		3,927.56	3,927.56	47,130.72	5,490.73	3,927.56	1,752.00	3,927.56	15,097.85	62,228.57
1	GREFA AGUINDA ROSA NATALIA	JEFE DE SISTEMAS	1,155.22	1,155.22	13,862.64	1,615.00	1,155.22	292.00	1,155.22	4,217.44	18,080.08
1	ARAUJO CRUZ ALEXANDRA DEL PILAR	ANALISTA DE SISTEMAS	752.23	752.23	9,026.76	1,051.62	752.23	292.00	752.23	2,848.08	11,874.84
1	CASTRO TORRES FRANKLIN EDDY	ANALISTA DE SISTEMAS	672.01	672.01	8,064.12	939.47	672.01	292.00	672.01	2,575.49	10,639.61
1	LICUY CALLAPUCHA GIOVANNY PEDRO	ASISTENTE DE INFORMATICO	413.00	413.00	4,956.00	577.37	413.00	292.00	413.00	1,695.37	6,651.37
1	SANCHEZ SANCHEZ JAIME EDUARDO	ASISTENTE DE INFORMATICO	466.10	466.10	5,593.20	651.61	466.10	292.00	466.10	1,875.81	7,469.01
1	AGUINDA SHIGUANGO VINICIO ALCIDEZ	ASISTENTE DE INFORMATICO	469.00	469.00	5,628.00	655.66	469.00	292.00	469.00	1,885.66	7,513.66
1	GESTION FINANCIERA		3,192.36	3,192.36	38,308.32	4,462.92	3,192.36	876.00	3,192.36	11,723.64	50,031.96
1	MORALES ALEJANDRO	DIRECTOR FINANCIERO	2,224.00	2,224.00	26,688.00	3,109.15	2,224.00	292.00	2,224.00	7,849.15	34,537.15
1	MAMALLACTA TAPUY CLAUDIA MARIBEL	ASISTENTE DE CONTABILIDAD	555.36	555.36	6,664.32	776.39	555.36	292.00	555.36	2,179.11	8,843.43
1	CERDA LOPEZ VIRDY SUGEN	ASISTENTE ADMINISTRATIVO	413.00	413.00	4,956.00	577.37	413.00	292.00	413.00	1,695.37	6,651.37
1	PRESUPUESTO		2,305.97	2,305.97	27,671.64	3,223.75	2,305.97	584.00	2,305.97	8,419.69	36,091.33
1	ANDI TAPUY NORMA LEUCADIA	JEFA DE PRESUPUESTO	1,667.08	1,667.08	20,004.96	2,330.58	1,667.08	292.00	1,667.08	5,956.74	25,961.70
1	SILVA ALDAZ HILDA TERESA	ANALISTA DE PRESUPUESTO	638.89	638.89	7,666.68	893.17	638.89	292.00	638.89	2,462.95	10,129.63
1	CONTABILIDAD		11,562.81	11,562.81	138,753.72	16,164.81	11,562.81	3,504.00	11,562.81	42,794.43	181,548.15
1	MOLINA ORELLANA ALBA CATALINA	DIRECTORA TECNICA DEL AREA DE CONT	1,600.00	1,600.00	19,200.00	2,236.80	1,600.00	292.00	1,600.00	5,728.80	24,928.80
1	VILLALTA CARRERA NATALIA DEL ROCIO	ANALISTA DE CONTABILIDAD	1,286.00	1,286.00	15,432.00	1,797.83	1,286.00	292.00	1,286.00	4,661.83	20,093.83
1	RON LLORY NANCY EDDA	ANALISTA DE CONTABILIDAD	1,005.37	1,005.37	12,064.44	1,405.51	1,005.37	292.00	1,005.37	3,708.25	15,772.69
1	PEREZ GAVILANES BLANCA	ANALISTA DE CONTABILIDAD	1,580.12	1,580.12	18,961.44	2,209.01	1,580.12	292.00	1,580.12	5,661.25	24,622.69

CUADRO DEMOSTRATIVO DE LA REMUNERACION BASICA DE LOS FUNCIONARIOS Y SERVIDORES - AÑO 2013

No.	FUNCIONARIOS	DENOMINACION DEL CARGO	REMUNERAC. MENSUAL UNIFICADA	INGRESO MENSUAL	INGRESO ANUAL	APORTE PAT. II,65%	DECIMO III SUELDO	DECIMO IV SUELDO	FONDOS DE RESERVA	APORTES Y DECIMOS	SUMA TOTAL
1	ESCOBAR RAMIREZ SUSANN OBERLIZA	ANALISTA DE CONTABILIDAD	660.74	660.74	7,928.88	923.71	660.74	292.00	660.74	2,537.19	10,466.07
1	MERO MORALES ROBERTO BIENVENIDO	ANALISTA DE CONTABILIDAD	682.94	682.94	8,195.28	954.75	682.94	292.00	682.94	2,612.63	10,807.91
1	CABRERA MONCAYO ROSANA ELIZABETH	ANALISTA DE CONTABILIDAD	527.21	527.21	6,326.52	737.04	527.21	292.00	527.21	2,083.46	8,409.98
1	COX SANMIGUEL MYRIAM LILET	ASISTENTE DE CONTABILIDAD	975.73	975.73	11,708.76	1,364.07	975.73	292.00	975.73	3,607.53	15,316.29
1	MASACHE NARVAEZ GLADIS	ASISTENTE DE CONTABILIDAD	904.79	904.79	10,857.48	1,264.90	904.79	292.00	904.79	3,566.48	14,223.96
1	VASCO CAMPANA MIRIAM BLANCA	ASISTENTE DE CONTABILIDAD	1,283.14	1,283.14	15,397.68	1,793.83	1,283.14	292.00	1,283.14	4,652.11	20,049.79
1	PAEZ ARMAS PAULINA TAMARA	ASISTENTE DE CONTABILIDAD	519.65	519.65	6,235.80	726.47	519.65	292.00	519.65	2,057.77	8,293.57
1	TANGUILA ANDY KELMI QUIMENA	ASISTENTE DE CONTABILIDAD	537.12	537.12	6,445.44	750.89	537.12	292.00	537.12	2,117.13	8,562.57
1	TESORERIA		6,334.89	6,334.89	76,018.68	8,856.18	6,334.89	2,336.00	6,334.89	23,861.96	99,880.64
1	ORTIZ ZALDUMBIDE MARIELA AZUCENA	DIRECTOR TECNICO DE AREA.	1,600.00	1,600.00	19,200.00	2,236.80	1,600.00	292.00	1,600.00	5,728.80	24,928.80
1	COX SANMIGUEL SEGUNDO LENIN TROSTKY	ABOGADO DEL JUZGADO DE COACTIVAS	1,026.00	1,026.00	12,312.00	1,434.35	1,026.00	292.00	1,026.00	3,778.35	16,090.35
1	CARRERA LOJA BLANCA MIREYA	ASISTENTE DE TESORERIA	991.11	991.11	11,893.32	1,385.57	991.11	292.00	991.11	3,659.79	15,553.11
1	FREIRE PUNGUIL LOURDES BEATRIZ	ASISTENTE DE TESORERIA	662.16	662.16	7,945.92	925.70	662.16	292.00	662.16	2,542.02	10,487.94
1	PEÑA SISA MIRIAN AYDE	RECAUDADORAS	558.35	558.35	6,700.20	780.57	558.35	292.00	558.35	2,189.27	8,889.47
1	VELASQUEZ PIZA LOURDES LORENA	RECAUDADORAS	542.89	542.89	6,514.68	758.96	542.89	292.00	542.89	2,136.74	8,651.42
1	ROSALLES SANMIGUEL INDIANA SULMIRA	ASISTENTE ADMINISTRATIVA	541.38	541.38	6,496.56	756.85	541.38	292.00	541.38	2,131.61	8,628.17
1	GREFA AGUINDA BETHY ALINA	ASISTENTE ADMINISTRATIVA	413.00	413.00	4,956.00	577.37	413.00	292.00	413.00	1,695.37	6,651.37
1	BODEGA		0.00	3,731.31	44,775.72	5,216.37	3,731.31	1,460.00	3,731.31	14,138.99	58,914.71
1	GALLO OLIVO MILTON GIOVANNY	GUARDALMACEN GENERAL	1,026.00	1,026.00	12,312.00	1,434.35	1,026.00	292.00	1,026.00	3,778.35	16,090.35
1	MAMALLACTA ANDI ANDRES VICENTE	GUARDALMACEN	1,215.00	1,215.00	14,580.00	1,698.57	1,215.00	292.00	1,215.00	4,420.57	19,000.57
1	SHIGUANGO ANDI ANSELMO VINICIO	ASISTENTE DE BODEGA	535.71	535.71	6,428.52	748.92	535.71	292.00	535.71	2,112.34	8,540.86
1	PONCE REYES JACINTA EULALIA	ASISTENTE DE BODEGA	521.35	521.35	6,256.20	728.85	521.35	292.00	521.35	2,063.55	8,319.75
1	ORTIZ REYES NANCY PATRICIA	ASISTENTE DE BODEGA	433.25	433.25	5,199.00	605.68	433.25	292.00	433.25	1,764.18	6,963.18
1	ACTIVOS HIJOS		1,174.99	1,174.99	14,099.88	1,642.64	1,174.99	584.00	1,174.99	4,576.62	18,676.50
1	GUADALUPE BORJA WASHINGTON DANILLO	JEFE DE ACTIVOS HIJOS	761.99	761.99	9,143.88	1,065.26	761.99	292.00	761.99	2,881.24	12,025.12
1	CERDA TAPUY RUMI MAX	ASISTENTE DE ACTIVOS HIJOS	413.00	413.00	4,956.00	577.37	413.00	292.00	413.00	1,695.37	6,651.37
1	SECRETARIA GENERAL		5,089.61	5,089.61	61,075.32	7,115.27	5,089.61	1,460.00	5,089.61	18,754.49	79,829.81
1	BRAVO CISNEROS LUIS OSWALDO	SECRETARIO GENERAL	2,224.00	2,224.00	26,688.00	3,109.15	2,224.00	292.00	2,224.00	7,849.15	34,537.15
1	IBARRA ACCOSTA FLORISA MAGALI	PROSECRETARIA DEL CONSEJO PROVINCIAL	907.80	907.80	10,893.60	1,269.10	907.80	292.00	907.80	3,376.70	14,270.30
1	ESTUPIÑAN OTERO TAMARA ARACELY	ASISTENTE ADMINISTRATIVA	609.58	609.58	7,314.96	852.19	609.58	292.00	609.58	2,363.35	9,678.31
1	RIOPRIO VALVERDE MARINA ELIZABETH	ASISTENTE ADMINISTRATIVA	484.79	484.79	5,817.48	677.74	484.79	292.00	484.79	1,939.32	7,756.80
1	RIVADENEYRA LARA MARIA EUGENIA	ASISTENTE ADMINISTRATIVA	863.44	863.44	10,361.28	1,207.09	863.44	292.00	863.44	3,225.97	13,587.25
1	DOCUMENTACION Y ARCHIVO		1,703.49	1,703.49	20,441.88	2,381.48	1,703.49	584.00	1,703.49	6,376.46	26,814.34
1	PAREDES TORRES IRMA JHANETH	JEFE DE DOCUMENTACION Y ARCHIVO	873.50	873.50	10,482.00	1,221.15	873.50	292.00	873.50	3,260.15	13,742.15
1	BAQUERO BORBUA RICARDO PATRICIO	ASISTENTE DEL ARCHIVO GENERAL	829.99	829.99	9,959.88	1,160.33	829.99	292.00	829.99	3,112.31	13,072.19
1	DESARROLLO VIAL Y OBRAS PUBLICAS		41,248.65	41,248.65	494,983.80	57,665.61	41,248.65	14,600.00	41,248.65	154,762.91	649,746.71
1	TINTIN CHISAGUANO GABRIEL	DIRECTOR DE OBRAS PUBLICAS	5,134.92	5,134.92	61,619.04	7,178.62	5,134.92	1,460.00	5,134.92	18,908.46	80,527.50
1	OTERO LLORY ENGELS BOLIVAR	JEFE DE EQUIPO CAMINERO	2,224.00	2,224.00	26,688.00	3,109.15	2,224.00	292.00	2,224.00	7,849.15	34,537.15
1	VILLALBA BUSTAMANTE JUAN JAIME	TOPOGRAFO	919.74	919.74	11,036.88	1,285.80	919.74	292.00	919.74	3,417.28	14,454.16
1	ACOSTA CANSINO GRACIELA DEL SOCORRO	ASISTENTE ADMINISTRATIVA	735.27	735.27	8,823.24	1,027.91	735.27	292.00	735.27	2,790.45	11,613.69
1	RUEDA PAEZ DANNY RITHA	ASISTENTE ADMINISTRATIVA	629.57	629.57	7,554.84	880.14	629.57	292.00	629.57	2,431.28	9,986.12
1			626.34	626.34	7,516.08	875.62	626.34	292.00	626.34	2,420.30	9,936.38
1	GESTION DE ESTUDIOS Y PROYECTOS		9,120.19	9,120.19	109,442.28	12,750.03	9,120.19	2,920.00	9,120.19	33,910.41	143,352.69

CUADRO DEMOSTRATIVO DE LA REMUNERACION BASICA DE LOS FUNCIONARIOS Y SERVIDORES -AÑO 2013

No.	FUNCIONARIOS	DENOMINACION DEL CARGO	REMUNERAC. MENSUAL UNIFICADA	INGRESO MENSUAL	INGRESO ANUAL	APORTE PAT. 11,65%	DECIMO III SUELDO	DECIMO IV SUELDO	FONDOS DE RESERVA	APORTES Y DECIMOS	SUMA TOTAL
1	BASURTO VALLEJO FERNANDO	COORDINADOR DE ESTUDIOS Y PROYECTOS	1,527.98	1,527.98	18,335.76	2,136.12	1,527.98	292.00	1,527.98	5,484.08	23,819.84
1	VACANTE	TECNICO EN CONSTRUCCIONES E INFRAE	1,678.73	1,678.73	20,144.76	2,346.86	1,678.73	292.00	1,678.73	5,996.32	26,141.08
1	SANCHEZ SANACUANO LEONARDO	ING. CIVIL	1,094.66	1,094.66	13,135.92	1,530.33	1,094.66	292.00	1,094.66	4,011.65	17,147.57
1	MONTESBOCA LEON EDUARDO	ING. CIVIL	1,331.25	1,331.25	15,975.00	1,861.09	1,331.25	292.00	1,331.25	4,815.59	20,790.59
1	RIBADENEIRA ARELLANO LAURA DEL ROCIO	ING. CIVIL	771.89	771.89	9,262.68	1,079.10	771.89	292.00	771.89	2,914.88	12,177.56
1	AGUINDA TAPUY LIZARDO FREDDY	INSPECTOR DE OBRAS COMUNITARIAS	466.10	466.10	5,593.20	651.61	466.10	292.00	466.10	1,875.81	7,469.01
1	PARRA VILLARUEL ROMULO LIVINO	DIJUNANTE	654.02	654.02	7,848.24	914.32	654.02	292.00	654.02	2,514.36	10,362.60
1	GARZON DALCO JAIME MARCELO	ANALISTA DE PLANIFICACION	501.78	501.78	6,021.36	701.49	501.78	292.00	501.78	1,997.05	8,018.41
1	MUÑOZ CAZA JULIO ALBERTO	TOPOGRAFO	627.68	627.68	7,532.16	877.50	627.68	292.00	627.68	2,424.86	9,957.02
1	LOAIZA GREFA TATIANA PAOLA	ASISTENTE ADMINISTRATIVA	466.10	466.10	5,593.20	651.61	466.10	292.00	466.10	1,875.81	7,469.01
1	CONSL. DE INFRAESTRUC. EN GENERAL Y TALLERES		4,524.51	4,524.51	54,294.12	6,325.26	4,524.51	1,460.00	4,524.51	16,834.28	71,128.40
1	PICO LEGUISAMO CRISTIAN RAFAEL	JEFE DE TALLERES	1,600.00	1,600.00	19,200.00	2,236.80	1,600.00	292.00	1,600.00	5,728.80	24,928.80
1	SAMANIEGO MUÑOZ LUIS GILBERTO	RESPONSABLE DEL CONTROL DE PERSONA	1,418.00	1,418.00	17,016.00	1,982.36	1,418.00	292.00	1,418.00	5,110.36	22,126.36
1	BOQUEZ ALBAN ZENEIDA EDELINA	ASISTENTE ADMINISTRATIVO	527.00	527.00	6,324.00	736.75	527.00	292.00	527.00	2,082.75	8,406.75
1	PAREDES TORRES LIA SOLEDAD	ASISTENTE ADMINISTRATIVA	513.41	513.41	6,160.92	717.75	513.41	292.00	513.41	2,036.57	8,197.49
1	TAPUY MAMALLACTA SENEYDA SUSY	ASISTENTE ADMINISTRATIVA	466.10	466.10	5,593.20	651.61	466.10	292.00	466.10	1,875.81	7,469.01
1	FISCALIZACION		4,528.47	4,528.47	54,341.64	6,330.80	4,528.47	1,460.00	4,528.47	16,847.74	71,189.38
1	FRIAS CORDOVA WIDDER LUCIANO	JEFE DE FISCALIZACION	1,570.72	1,570.72	18,848.64	2,195.87	1,570.72	292.00	1,570.72	5,629.31	24,477.95
1	VACANTE	FISCALIZADOR	1,036.94	1,036.94	12,443.28	1,449.64	1,036.94	292.00	1,036.94	3,815.52	16,258.80
1	CARRERA RODRIGUEZ MAURICIO RAMIRO	FISCALIZADOR	845.19	845.19	10,142.28	1,181.58	845.19	292.00	845.19	3,163.96	13,306.24
1	COX SANMIGUEL TURA SANDRA	ASISTENTE ADMINISTRATIVO	662.62	662.62	7,951.44	926.34	662.62	292.00	662.62	2,543.58	10,495.02
1	GREFA CERDA LILA NOEMI	ASISTENTE ADMINISTRATIVO	413.00	413.00	4,956.00	577.37	413.00	292.00	413.00	1,695.37	6,651.37
1	DIRECCION DE PLANIFICACION		3,006.48	3,006.48	36,077.76	4,203.06	3,006.48	584.00	3,006.48	10,800.02	46,877.78
1	HERNANDEZ ROSALES ROLANDO ALFREDO	DIRECTOR DE PLANIFICACION	2,224.00	2,224.00	26,688.00	3,109.15	2,224.00	292.00	2,224.00	7,849.15	34,537.15
1	CASTRO VASQUEZ DENICE VILMANIA	ASISTENTE DE PLANIFICACION	782.48	782.48	9,389.76	1,093.91	782.48	292.00	782.48	2,950.87	12,340.63
1	FOMENTO AGRO PRODUCTIVO		5,529.92	5,529.92	66,359.04	7,730.83	5,529.92	2,336.00	5,529.92	21,126.67	87,485.71
1	PEREZ GUERRERO FABIAN DANILLO	TECNICO DE PRODUCCION AGROPECUARIO	835.00	835.00	10,020.00	1,167.33	835.00	292.00	835.00	3,129.33	13,149.33
1	ESTUPIÑAN CABRERA DUNCAN	ASISTENTE EN PRODUCCION A	1,199.71	1,199.71	14,396.52	1,677.19	1,199.71	292.00	1,199.71	4,368.61	18,765.13
1	CORTEZ AUCAY TOLOMEO	TECNICO EN PRODUCCION AGROPECUARIO	469.00	469.00	5,628.00	655.66	469.00	292.00	469.00	1,885.66	7,513.66
1	AGUINDA CHIMBO LEONARDO VITERI	TECNICO EN PRODUCCION AGROPECUARIO	795.34	795.34	9,544.08	1,111.89	795.34	292.00	795.34	2,994.57	12,538.65
1	ESTRADA PAREDES WILLIAM PATRICIO	PROMOTOR COMUNITARIO	897.00	897.00	10,764.00	1,254.01	897.00	292.00	897.00	3,340.01	14,104.01
1	GREFA ANDI ELICIO PEDRO	PROMOTOR COMUNITARIO	466.10	466.10	5,593.20	651.61	466.10	292.00	466.10	1,875.81	7,469.01
1	VALENCIA BONILLA MARIA ERMINIA	ASISTENTE ADMINISTRATIVO	413.00	413.00	4,956.00	577.37	413.00	292.00	413.00	1,695.37	6,651.37
1	ERAZO PUETATE MARCIA BELGICA	ASISTENTE ADMINISTRATIVO	454.77	454.77	5,457.24	635.77	454.77	292.00	454.77	1,837.31	7,294.55
1	TURISTICO		4,346.36	4,346.36	52,156.32	6,076.21	4,346.36	2,044.00	4,346.36	16,812.93	68,969.25
1	TAPUY ANDI MARLENE CLEMENTINA	COORDINADORA DE TURISMO	672.01	672.01	8,064.12	939.47	672.01	292.00	672.01	2,575.49	10,639.61
1	BUENO ANDI RICARDO FELIX	PROMOTOR TURISTICO	603.80	603.80	7,245.60	844.11	603.80	292.00	603.80	2,343.71	9,589.31
1	PIPEL VARGAS ALVARO LENIN	TECNICO EN PROMOCION TURISTICA	527.00	527.00	6,324.00	736.75	527.00	292.00	527.00	2,082.75	8,406.75
1	SANCHEZ CHAVEZ FREDY	PROMOTOR CULTURAL	585.76	585.76	7,029.12	818.89	585.76	292.00	585.76	2,282.41	9,311.53
1	NOLE LOPEZ DARWIN MODRISTO	PROMOTOR CULTURAL	578.96	578.96	6,947.52	809.39	578.96	292.00	578.96	2,259.31	9,206.83
1	YEPEZ GRANIZO HUGO JOSELO	PROMOTOR CULTURAL	602.76	602.76	7,233.12	842.66	602.76	292.00	602.76	2,340.18	9,573.30
1	VACANTE	PROMOTOR CULTURAL	776.07	776.07	9,312.84	1,084.95	776.07	292.00	776.07	2,929.09	12,241.93
1	EDUCACION AMBIENTAL		1,788.28	1,788.28	21,459.36	2,500.02	1,788.28	876.00	1,788.28	6,952.58	28,411.94

CUADRO DEMOSTRATIVO DE LA REMUNERACION BASICA DE LOS FUNCIONARIOS Y SERVIDORES -AÑO 2013

Nº.	FUNCIONARIOS	DENOMINACION DEL CARGO	REMUNERAC. MENSUAL UNIFICADA	INGRESO MENSUAL	INGRESO ANUAL	APOKTE PAT. 11.65%	DECIMO III SUELDO	DECIMO IV SUELDO	FONDOS DE RESERVA	APORTES Y DECIMOS	SUMA TOTAL
1	CARVAJAL BIFARINI MILENE BEATRIZ	ANALISTA DE GESTION AMBIENTAL	673.43	673.43	8,081.16	941.46	673.43	292.00	673.43	2,580.32	10,661.48
1	CHAVEZ VACA ROCIO DEL ORIENTE	ASISTENTE ADMINISTRATIVA	645.85	645.85	7,750.20	902.90	645.85	292.00	645.85	2,486.60	10,236.80
1	ALMEIDA PADILLA JAIME EDUARDO	ASISTENTE ADMINISTRATIVA	469.00	469.00	5,628.00	655.66	469.00	292.00	469.00	1,885.66	7,513.66
1	UNIDAD DE GEOMÁTICA Y ORDENAMIENTO TERRITORIAL		3,269.52	3,269.52	39,234.24	4,570.79	3,269.52	1,460.00	3,269.52	12,569.83	51,804.07
1	ROA MALDONADO PATRICIO RENE	JEFE DE GEOMÁTICA Y ORDENAMIENTO T	1,026.00	1,026.00	12,312.00	1,434.35	1,026.00	292.00	1,026.00	3,778.35	16,090.35
1	CASTRO OSORIO MONICA PATRICIA	ANALISTA DE PLANIFICACION	606.90	606.90	7,282.80	848.45	606.90	292.00	606.90	2,354.25	9,637.05
1	SATAMA BALLESTEROS LENIN	TECNICO EN GEOMÁTICA Y ORDENAMIE	519.34	519.34	6,232.08	726.04	519.34	292.00	519.34	2,056.72	8,288.80
1	MIRANDA NAPO LUIS ALFONSO	INSPECTOR DE OBRAS	651.18	651.18	7,814.16	910.35	651.18	292.00	651.18	2,504.71	10,318.87
1	ANDY LOPEZ MARCELINA MARGARITA	ASISTENTE ADMINISTRATIVA	466.10	466.10	5,593.20	651.61	466.10	292.00	466.10	1,875.81	7,469.01
145	SUMA USD.:		127,981.92	131,713.23	1,580,558.76	184,135.10	131,713.23	42,340.00	131,713.23	489,901.56	2,070,460.32

GOBIERNO AUTÓNOMO DESCENTRALIZADO PROVINCIAL DE NAPO

A N E X O

DISTRIBUTIVO DE LA REMUNERACION MENSUAL UNIFICADA DE LOS TRABAJADORES



GOBIERNO AUTONOMO DESCENTRALIZADO PROVINCIAL DE NAPO

DISTRIBUTIVO DE SALARIOS AÑO 2013

PARTIDA No.	DENOMINACIÓN	No. DE PUESTOS	No. DE MESES	SALARIOS UNIFICADOS	TOTAL MENSUAL	ASIGNACION ANUAL
D500.514.710106.000.1.00	DIRECCION DE OBRAS PUBLICAS					1,967,418.21
D500.514.710106.000.1.01	OBRAS PUBLICAS					398,518.38
D500.514.710106.000.1.01	OPERADORES					
D500.514.710106.000.1.01	VACANTE	1	12	708.00	708.00	8,496.00
D500.514.710106.000.1.01	ALVARADO CHIMBO ENRIQUE CESAR	1	12	1,208.33	1,208.33	14,500.00
D500.514.710106.000.1.01	ANDRADE GUERRERO EDWIN PATRICIO	1	12	1,076.85	1,076.85	12,922.24
D500.514.710106.000.1.01	ANDY INTRIAGO TEODORO MARTIN	1	12	1,134.71	1,134.71	13,616.50
D500.514.710106.000.1.01	ANDY LOPEZ ALBERTO PEDRO	1	12	1,204.67	1,204.67	14,455.99
D500.514.710106.000.1.01	ANDY GREFA MARLON MARCO	1	12	708.00	708.00	8,496.00
D500.514.710106.000.1.01	AYALA CIFUENTES WIDER MANUEL	1	12	860.65	860.65	10,327.80
D500.514.710106.000.1.12	CIFUENTES MARTINEZ KELLERMAN	1	12	877.27	877.27	10,527.18
D500.514.710106.000.1.12	CIFUENTES MARTINEZ WILSON ALFONSO	1	12	760.15	760.15	9,121.84
D500.514.710106.000.1.12	CONSTANTE MACIAS DENNY ISRAEL	1	12	922.48	922.48	11,069.77
D500.514.710106.000.1.01	VACANTE	1	12	708.00	708.00	8,496.00
D500.514.710106.000.1.01	FREIRE PAREDES JUAN OLMEDO	1	12	1,262.60	1,262.60	15,151.14
D500.514.710106.000.1.01	FREIRE PUNGUIL JUAN JOSE	1	12	978.03	978.03	11,736.38
D500.514.710106.000.1.01	GREFA ANDI HUMBERTO JORGE	1	12	1,214.18	1,214.18	14,570.17
D500.514.710106.000.1.01	GREFA RIVADENEYRA CARLOS NICOLAS	1	12	604.22	604.22	7,250.60
D500.514.710106.000.1.01	LEON SARMIENTO JAIME LUTGARDO	1	12	1,193.41	1,193.41	14,320.91
D500.514.710106.000.1.01	LLIGUIN BARRENO CARLOS ROMULO	1	12	1,043.99	1,043.99	12,527.87
D500.514.710106.000.1.01	MONCADA BENITEZ EDGAR EDUARDO	1	12	1,253.95	1,253.95	15,047.37
D500.514.710106.000.1.01	MONTAÑO MALDONADO ILTER MAURICIO	1	12	922.47	922.47	11,069.65
D500.514.710106.000.1.01	MONTEROS RODRIGUEZ FEDERICO	1	12	1,083.62	1,083.62	13,003.43
D500.514.710106.000.1.01	MOSCOSO CALLE FRANKLIN MESIAS	1	12	1,123.71	1,123.71	13,484.54
D500.514.710106.000.1.01	MORETA MORALES VICTOR MARCELO	1	12	708.00	708.00	8,496.00
D500.514.710106.000.1.01	PACHECO CONSTANTE ANGEL	1	12	708.00	708.00	8,496.00
D500.514.710106.000.1.01	PAREDES CASTRO HECTOR ANIBAL	1	12	1,144.07	1,144.07	13,728.82
D500.514.710106.000.1.01	PEREZ GAVILANES WILSON LEONARDO	1	12	1,109.86	1,109.86	13,318.30
D500.514.710106.000.1.01	PINTO APONTE MARIO WASHINGTON	1	12	1,218.70	1,218.70	14,624.38
D500.514.710106.000.1.01	RIVADENEYRA ALOMIA OLIVER ROBERTO	1	12	1,218.25	1,218.25	14,618.95
D500.514.710106.000.1.01	ROMERO MOSQUERA SERGIO ABSALON	1	12	1,182.85	1,182.85	14,194.24
D500.514.710106.000.1.01	VACANTE	1	12	708.00	708.00	8,496.00
D500.514.710106.000.1.01	SHIGUANGO CERDA DANILO PATRICIO	1	12	947.03	947.03	11,364.33
D500.514.710106.000.1.01	SHIGUANGO CERDA GERMAN ALFONSO	1	12	1,240.45	1,240.45	14,885.37
D500.514.710106.000.1.01	SOLANO SARANGO TEOFILO	1	12	1,055.18	1,055.18	12,662.18
D500.514.710106.000.1.01	ZUÑA SIGUENCIA JOSE EFRAIN	1	12	1,120.20	1,120.20	13,442.43
D500.514.710106.000.1.02	OPERADOR DE RODILLO					12,683.78



Gobierno Autónomo Descentralizado Provincial de Napo

Distributivo de Salarios Año 2013

PARTIDA No.	DENOMINACIÓN	No. DE PUESTOS	No. DE MESES	SALARIOS UNIFICADOS	TOTAL MENSUAL	ASIGNACION ANUAL
D500.514.710106.000.1.02	PAGUAY TAYUPANDA PEDRO	1	12	1,056.98	1,056.98	12,683.78
D500.514.710106.000.1.03	OPERADOR DE COMPRESOR					15,283.92
D500.514.710106.000.1.03	ALVARADO TANGUILA LORENZO	1	12	1,273.66	1,273.66	15,283.92
D500.514.710106.000.1.04	AYUDANTES DE MAQUINARIA					205,836.13
D500.514.710106.000.1.04	VACANTE	1	12	531.00	531.00	6,372.00
D500.514.710106.000.1.04	ANDY SHIGUANGO DONALDO WILMENTO	1	12	817.19	817.19	9,806.22
D500.514.710106.000.1.04	ANDY GREFA RAMIRO GABRIEL	1	12	570.82	570.82	6,849.89
D500.514.710106.000.1.04	ANDY TAPUY RICARDO JORGE	1	12	767.85	767.85	9,214.14
D500.514.710106.000.1.04	BONILLA SANCHEZ LUIS ALVARO	1	12	798.87	798.87	9,586.44
D500.514.710106.000.1.04	CALAPUCHA PABLO GABRIEL	1	12	859.75	859.75	10,317.01
D500.514.710106.000.1.04	CERDA GREFA JHONY TEODOMILO	1	12	600.14	600.14	7,201.73
D500.514.710106.000.1.04	CHANALUISA CUCHIPE MANUEL ALONSO	1	12	551.10	551.10	6,613.20
D500.514.710106.000.1.04	GREFA ALVARADO JUSTO PATRICIO	1	12	887.68	887.68	10,652.11
D500.514.710106.000.1.04	GREFA CERDA FERNANDO FRANCISCO	1	12	1,250.30	1,250.30	15,003.55
D500.514.710106.000.1.04	GREFA TANGUILA GUSTAVO	1	12	1,118.68	1,118.68	13,424.17
D500.514.710106.000.1.04	GREFA VARGAS FERNANDO ALBERTO	1	12	1,139.17	1,139.17	13,669.99
D500.514.710106.000.1.04	JIMENEZ MADERA JORGE	1	12	1,060.26	1,060.26	12,723.07
D500.514.710106.000.1.04	LICUY TAPUY DELFIN CAMILO	1	12	1,046.07	1,046.07	12,552.83
D500.514.710106.000.1.04	LUMBI SISA WILSON ENRIQUE	1	12	531.00	531.00	6,372.00
D500.514.710106.000.1.04	LLIQUIN QUINATA MARIO RAUL	1	12	615.67	615.67	7,388.06
D500.514.710106.000.1.04	MAMALLACTA GREFA BOLIVAR GABRIEL	1	12	628.42	628.42	7,541.03
D500.514.710106.000.1.04	MARTINEZ ESPIN JUAN GUILLERMO	1	12	739.48	739.48	8,873.75
D500.514.710106.000.1.04	MORETA MORALES MANUEL MESIAS	1	12	862.11	862.11	10,345.32
D500.514.710106.000.1.04	NIETO GUZMÁN LEONARDO DANIEL	1	12	531.00	531.00	6,372.00
D500.514.710106.000.1.04	SAMANIEGO OROZCO CESAR MARCELO	1	12	657.06	657.06	7,884.67
D500.514.710106.000.1.04	PIZANGO SALAZAR OCTAVIO PATRICIO	1	12	589.41	589.41	7,072.95
	TALLERES					
D500.514.710106.000.1.05	MECANICO PESADO					52,899.68
D500.514.710106.000.1.05	FONSECA VALLE MONGE GERARDO	1	12	1,074.82	1,074.82	12,897.78
D500.514.710106.000.1.05	TANQUINA TANQUINO JORGE NELSON	1	12	1,051.34	1,051.34	12,616.02
D500.514.710106.000.1.05	TAPUY CERDA VICENTE GABRIEL	1	12	1,207.82	1,207.82	14,493.88
D500.514.710106.000.1.05	VARGAS ARCOS IVAN RAFAEL	1	12	1,074.33	1,074.33	12,892.00
D500.514.710106.000.1.06	TECNICO MECANICO ELECTRICISTA					12,601.33
D500.514.710106.000.1.06	ROJANO JAIGUA SEGUNDO VICENTE	1	12	1,050.11	1,050.11	12,601.33
D500.514.710106.000.1.07	AYUDANTE DE MECANICA					102,955.28
D500.514.710106.000.1.07	GREFA MAMALLACTA JUAN RICARDO	1	12	1,117.85	1,117.85	13,414.21
D500.514.710106.000.1.07	ARMIJOS VACASELA GUIME HOLMER	1	12	584.00	584.00	7,008.00



Gobierno Autónomo Descentralizado Provincial de Napo

Distributivo de Salarios Año 2013

Partida No.	Denominación	No. de Puestos	No. de Meses	Salarios Unificados	Total Mensual	Asignación Anual
D500.514.710106.000.1.07	.03 LOZA UQUILLAS WILVER BLADIMIR	1	12	823.59	823.59	9,883.05
D500.514.710106.000.1.07	.04 MANZANO URQUIZO MANUEL	1	12	971.95	971.95	11,663.40
D500.514.710106.000.1.07	.05 QUICHIMBO YAGUACHI JULIAN	1	12	1,161.26	1,161.26	13,935.07
D500.514.710106.000.1.07	.06 QUIÑONEZ VIVERO DIETHER FRANCISCO	1	12	802.16	802.16	9,625.88
D500.514.710106.000.1.07	.07 SACANAMBUY BASTIDAS VICTOR ANIBAL	1	12	531.00	531.00	6,372.00
D500.514.710106.000.1.07	.08 UNDA MENA JUAN RUPERTO	1	12	804.15	804.15	9,649.84
D500.514.710106.000.1.07	.09 VARGAS CAPINO A FABRICIO FELIPE	1	12	787.73	787.73	9,452.75
D500.514.710106.000.1.07	.10 VILLALBA JARA LUIS ANTONIO	1	12	995.92	995.92	11,951.08
D500.514.710106.000.1.08	.00 SOLDADOR					
D500.514.710106.000.1.08	.01 AGUINDA VARGAS JUAN	1	12	1,180.14	1,180.14	14,161.68
D500.514.710106.000.1.08	.02 MOSQUERA ALTAMIRANO WLADIMIR	1	12	951.15	951.15	11,413.74
D500.514.710106.000.1.08	.03 MONTESDEOCA BENJAMIN SANTIAGO	1	12	548.00	548.00	6,576.00
D500.514.710106.000.1.08	.04 VALENCIA AGUIRRE EDWIN EDISON	1	12	548.00	548.00	6,576.00
D500.514.710106.000.1.08	.05 VEGA CERDA PATRICIO JAIME	1	12	548.00	548.00	6,576.00
D500.514.710106.000.1.09	.00 VULCANIZADOR					
D500.514.710106.000.1.09	.01 SANMARTIN VARGAS EUCLIDES	1	12	798.70	798.70	9,584.41
D500.514.710106.000.1.09	.02 LUBRICADOR					
D500.514.710106.000.1.09	.01 ANDY TAPUY CARLOS RICARDO	1	12	591.30	591.30	7,095.59
D500.514.710106.000.1.09	.02 MENDEZ VACA CESAR RAFAEL	1	12	585.85	585.85	7,030.23
D500.514.710106.000.1.10	.00 PINTURA					
D500.514.710106.000.1.10	.01 AVILES LOPEZ CESAR EFRAIN	1	12	613.43	613.43	7,361.15
D500.514.710106.000.1.10	.02 CERDA VARGAS ROBERTO ANIBAL	1	12	587.63	587.63	7,051.60
D500.514.710106.000.1.10	.03 PULLOPAXI CHICAIZA JOSE ANDRES	1	12	595.88	595.88	7,150.51
D500.514.710106.000.1.11	.00 LABORATORIO					
D500.514.710106.000.1.11	.01 BALAREZO CONSTANTE JORGE VINICIO	1	12	671.61	671.61	8,059.34
D500.514.710106.000.1.11	.02 MOSCOSO CALLE MANUEL MESIAS	1	12	842.34	842.34	10,108.12
D500.514.710106.000.1.12	.00 CONDUCTOR PROFESIONAL					
D500.514.710106.000.1.12	.01 ALDAZ ANDI CLAUDIO SEVERO	1	12	872.14	872.14	10,465.63
D500.514.710106.000.1.12	.02 ALMEIDA CASTELO BENJAMIN OSWALDO	1	12	890.13	890.13	10,681.55
D500.514.710106.000.1.12	.03 ANDY INTRIAGO ARTURO FRANCISCO	1	12	859.51	859.51	10,314.06
D500.514.710106.000.1.12	.04 ANDY CORREA FRANKS EUGENIO	1	12	566.00	566.00	6,792.00
D500.514.710106.000.1.12	.05 BARROSO LUIS ABRAHAN	1	12	626.61	626.61	7,519.37
D500.514.710106.000.1.12	.06 BUENAÑO ORTEGA LUIS RUPERTO	1	12	888.09	888.09	10,657.04
D500.514.710106.000.1.12	.07 BUENO ANDI FERNANDO EULOGIO	1	12	614.54	614.54	7,374.51
D500.514.710106.000.1.12	.08 CAICEDO CASTILLO FRANKLIN CANCIO	1	12	675.17	675.17	8,102.08
D500.514.710106.000.1.12	.09 CAIZA CURIPALLO LUIS RODRIGO	1	12	899.53	899.53	10,794.33
D500.514.710106.000.1.12	.10 CANGA QUIÑONEZ EFREN EUGENIO	1	12	671.91	671.91	8,062.89



GOBIERNO AUTONOMO DESCENTRALIZADO PROVINCIAL DE NAPO

DISTRIBUTIVO DE SALARIOS AÑO 2013

PARTIDA No.	DENOMINACIÓN	No. DE PUESTOS	No. DE MESES	SALARIOS UNIFICADOS	TOTAL MENSUAL	ASIGNACION ANUAL
D500.514.710106.000.1.12	.11 CANGA QUINONES JOEL RAMON	1	12	566.00	566.00	6,792.00
D500.514.710106.000.1.12	.12 CERDA GREFA LUIS MIGUEL	1	12	904.14	904.14	10,849.65
D500.514.710106.000.1.12	.13 CIFUENTES CHAPUNGAL STALIN MESIAS	1	12	629.91	629.91	7,558.96
D500.514.710106.000.1.12	.14 DUCHE HIDALGO SEGUNDO ALCIDES	1	12	843.94	843.94	10,127.32
D500.514.710106.000.1.12	.15 ELIZALDE ELIZALDE JUAN AGUSTIN	1	12	889.60	889.60	10,675.18
D500.514.710106.000.1.12	.16 FLORES BARAHONA RAFAEL MESIAS	1	12	667.44	667.44	8,009.26
D500.514.710106.000.1.12	.17 FREIRE MARCO ANTONIO	1	12	792.75	792.75	9,513.00
D500.514.710106.000.1.12	.18 GREFA CHONGO NEY GALO	1	12	860.05	860.05	10,320.55
D500.514.710106.000.1.12	.19 GUEVARA LUIS EFRAIN	1	12	875.27	875.27	10,503.21
D500.514.710106.000.1.12	.20 GUEVARA ROMO GALO OSWALDO	1	12	861.39	861.39	10,336.72
D500.514.710106.000.1.12	.21 GUZMAN VIANA CARLOS ELVIS	1	12	669.50	669.50	8,034.04
D500.514.710106.000.1.12	.22 JIMENEZ VELASCO OCTAVIO	1	12	676.06	676.06	8,112.69
D500.514.710106.000.1.12	.23 LEDESMA NIETO JORGE MARCELO	1	12	738.12	738.12	8,857.48
D500.514.710106.000.1.12	.24 LOPEZ CUESTA FELIX HUMBERTO	1	12	891.91	891.91	10,702.88
D500.514.710106.000.1.12	.25 LUGO MAFLA JUAN GERARDO	1	12	752.73	752.73	9,032.79
D500.514.710106.000.1.12	.26 LUISA TIPANTASIG MANUEL VICTOR	1	12	579.68	579.68	6,956.19
D500.514.710106.000.1.12	.27 MOSQUERA ALTAMIRANO ORLANDO	1	12	785.68	785.68	9,428.20
D500.514.710106.000.1.12	.28 MOYA PAUCHI LUIS FERNANDO	1	12	566.00	566.00	6,792.00
D500.514.710106.000.1.12	.29 NACEVILLA BARRAGAN LUIS ORLANDO	1	12	603.85	603.85	7,246.21
D500.514.710106.000.1.12	.30 NIETO GOMEZ BYRON ROLANDO	1	12	566.00	566.00	6,792.00
D500.514.710106.000.1.12	.31 ORTIZ ORTIZ NEPTALI	1	12	907.62	907.62	10,891.43
D500.514.710106.000.1.12	.32 PADILLA PADILLA JOSE MICAEL	1	12	908.56	908.56	10,902.69
D500.514.710106.000.1.12	.33 PAGUAY ASQUI EDISON ALCIVAR	1	12	566.00	566.00	6,792.00
D500.514.710106.000.1.12	.34 PAGUAY LLANGARI RAUL ALONSO	1	12	566.00	566.00	6,792.00
D500.514.710106.000.1.12	.35 PILCO CHIMBORAZO SEGUNDO JULIO	1	12	905.35	905.35	10,864.20
D500.514.710106.000.1.12	.36 VACANTE	1	12	566.00	566.00	6,792.00
D500.514.710106.000.1.12	.37 PORTILLA CHACON JOSE GONZALO	1	12	874.53	874.53	10,494.31
D500.514.710106.000.1.12	.38 REYES GOMEZ JORGE ALCIDES	1	12	822.40	822.40	9,868.81
D500.514.710106.000.1.12	.39 ROMERO COELLO NORBERTO DE JESUS	1	12	716.57	716.57	8,598.80
D500.514.710106.000.1.12	.40 SILVA GRANIZO VICTOR	1	12	795.51	795.51	9,546.07
D500.514.710106.000.1.12	.41 SUCUZHAÑAY SUQUISUPA SEGUNDO RAFAEL	1	12	566.00	566.00	6,792.00
D500.514.710106.000.1.12	.42 TANGUILA GREFA PEDRO ALBERTO	1	12	672.69	672.69	8,072.32
D500.514.710106.000.1.12	.43 TAPIA FRAY WILLIAM VICENTE	1	12	657.26	657.26	7,887.09
D500.514.710106.000.1.12	.44 URBINA TAPIA HERBERT ORLANDO	1	12	674.95	674.95	8,099.36
D500.514.710106.000.1.12	.45 VARGAS CERDA FELIPE IGNACIO	1	12	970.75	970.75	11,649.05
D500.514.710106.000.1.12	.46 VELOZ GAMBOA OSWALDO GERMAN	1	12	856.52	856.52	10,278.20
D500.514.710106.000.1.12	.47 VACANTE	1	12	566.00	566.00	6,792.00



Gobierno Autónomo Descentralizado Provincial de Napo

Distributivo de Salarios Año 2013

Partida No.	Denominación	No. de Puestos	No. de Meses	Salarios Unificados	Total Mensual	Asignación Anual
D500.514.710106.000.1.20	ELECTRICISTA					13,983.10
.00		1	12	617.26	617.26	7,407.10
.01	ALBAN BARRENO CARLOS MESIAS					6,576.00
.02	GOMEZ HURTADO JORGE JAVIER	1	12	548.00	548.00	146,121.82
D500.514.710106.000.1.21	JORNALEROS					
.01	AGUINDA TAPUY CESAR JORGE	1	12	569.27	569.27	6,831.19
.02	AGUINDA TAPUY JUAN ALBERTO	1	12	621.92	621.92	7,463.06
.03	ALVARADO CERDA MARIANO GERVACIO	1	12	629.23	629.23	7,550.73
.04	ALVARADO HUATATOCA FRANCISCO	1	12	613.27	613.27	7,359.29
.05	ANDY VARGAS VICTOR LENIN	1	12	606.16	606.16	7,273.86
.06	CALERO POZO WILSON GUILLERMO	1	12	590.32	590.32	7,083.80
.07	CERDA ALVARADO NEPTALI ENOC	1	12	616.47	616.47	7,397.58
.08	CERDA GREFA JOSE MIGUEL	1	12	531.00	531.00	6,372.00
.09	CHIMBO ALVARADO CLEVER RAMON	1	12	593.31	593.31	7,119.69
.10	CHIMBO GREFA CESAR BOLIVAR	1	12	584.96	584.96	7,019.46
.11	GRANDA VACA DANIEL ENRIQUE	1	12	772.78	772.78	9,273.37
.12	MAMALLACTA CERDA CESAR MARIANO	1	12	669.15	669.15	8,029.79
.13	AGUINDA GREFA MURIALDO BENANCIO	1	12	531.00	531.00	6,372.00
.14	ANDY ANDY RICHARD FELIPE	1	12	531.00	531.00	6,372.00
.15	ANDY GREFA RICARDO RODOLFO	1	12	531.00	531.00	6,372.00
.16	BARROSO ZABALA ESTORGIO ROMANICO	1	12	531.00	531.00	6,372.00
.17	GREFA ALVARADO ELIAS MOISES	1	12	531.00	531.00	6,372.00
.18	GREFA ALVARADO OSWALDO ROBERTO	1	12	531.00	531.00	6,372.00
.19	GREFA VARGAS GABRIEL ALONSO	1	12	531.00	531.00	6,372.00
.20	VACANTE	1	12	531.00	531.00	6,372.00
.21	TAPUY ANDY CESARIO JAIME	1	12	531.00	531.00	6,372.00
	GUARDIAN					22,849.59
01	ARCOS CORTEZ HUGO RODRIGO	1	12	581.90	581.90	6,982.84
02	BALSECA GUSMAN LUIS GUSTAVO	1	12	547.69	547.69	6,572.28
03	CUASES LUIS SEGUNDO	1	12	774.54	774.54	9,294.47
	CONSERJE INTERNO					103,235.19
01	VACANTE	1	12	566.00	566.00	6,792.00
02	VACANTE	1	12	566.00	566.00	6,792.00
03	AGUINDA CORREA JULIO CESAR	1	12	566.00	566.00	6,792.00
04	ANDI AGUINDA FAUSTO RAFAEL	1	12	566.00	566.00	6,792.00
05	ANDI GREFA ANITA NORMA	1	12	566.00	566.00	6,792.00
06	CAIZA CURIPALLO LUIS EDUARDO	1	12	566.00	566.00	6,792.00
07	CONSTANTE NUÑEZ LUIS ANIBAL	1	12	635.40	635.40	7,624.79



Gobierno Autónomo Descentralizado Provincial de Napo

Distributivo de Salarios Año 2013

Partida No.	Denominación	No. de Puestos	No. de Meses	Salarios Unificados	Total Mensual	Asignación Anual
D500.514.710106.000.1.23	08 CHILQUIINGA OÑA ANGEL MARIA	1	12	566.00	566.00	6,792.00
D500.514.710106.000.1.23	09 ESTRADA JIMENEZ LAURA VIOLETA	1	12	566.00	566.00	6,792.00
D500.514.710106.000.1.23	10 MAMALLACTA TANGUILA EDUARDO GONZALO	1	12	566.00	566.00	6,792.00
D500.514.710106.000.1.23	11 MAMALLACTA ALVARADO YOLANDA	1	12	581.25	581.25	6,975.04
D500.514.710106.000.1.23	12 MONTESDEOCA MIRANDA MANUEL JESUS	1	12	566.00	566.00	6,792.00
D500.514.710106.000.1.23	13 NACIMBA TAPUY ELENA AURORA	1	12	572.74	572.74	6,872.88
D500.514.710106.000.1.23	14 ROMERO ESCOBAR MARIO AUGUSTO	1	12	587.54	587.54	7,050.48
D500.514.710106.000.1.23	15 TAPUY GREFA ALEXANDRA VERONICA	1	12	566.00	566.00	6,792.00
	AUXILIARES					
D500.514.710106.000.1.24	.01 MOROCHO LLUMILUISA ENMA LUCILA	1	12	775.00	775.00	38,112.72
D500.514.710106.000.1.24	.02 PANTOJA REGALADO ALICIA VENUS	1	12	775.00	775.00	9,300.00
D500.514.710106.000.1.24	.03 RODRIGUEZ SILVA OLGA ELENA	1	12	851.06	851.06	10,212.72
D500.514.710106.000.1.24	.04 CAÑAR CUEVA LUIS FELIPE	1	12	775.00	775.00	9,300.00
	TECNICOS EN ARTES GRAFICAS					
D500.514.710106.000.1.25	.01 TOAPANTA RAMIREZ MARIA LEONOR	1	12	796.00	796.00	19,104.00
D500.514.710106.000.1.25	.02 ZUÑA BARRETO DARWIN FRANCISCO	1	12	796.00	796.00	9,552.00
	SUPERVISORES					
D500.514.710106.000.1.26	.01 BUSTOS GUERRON JULIO ARMANDO	1	12	876.00	876.00	31,536.00
D500.514.710106.000.1.26	.02 PORTERO SANCHEZ JORGE GUILLERMO PATRIC	1	12	876.00	876.00	10,512.00
D500.514.710106.000.1.26	.03 UVILLUS VARGAS VICTOR WILLIAM	1	12	876.00	876.00	10,512.00
	SUMA TOTAL	212		163,951.52	163,951.52	1,967,418.21

USD.



GOBIERNO AUTÓNOMO DESCENTRALIZADO PROVINCIAL DE NAPO

TRABAJADORES DEL PROGRAMA D500 DESARROLLO VIAL AÑO 2013

No.	FUNCIONARIOS	CARGOS	INGRESO MENSUAL	INGRESO ANUAL	APORTE PATRONAL 12.15%	DECIMO III SUELDO	DECIMO IV SUELDO	FONDO DE RESERVA	APORTES DECIMOS	SUMA TOTAL
OBRAS PUBLICAS										
OPERADORES										
1	VACANTE	OPERADOR	708.00	8,496.00	1,032.26	708.00	292.00	708.00	2,740.26	11,236.26
2	ALVARADO CHIMBO ENRIQUE CESAR	OPERADOR	1,208.33	14,500.00	1,749.60	1,200.00	292.00	1,200.00	4,441.60	18,941.60
3	ANDRADE GUERRERO EDWIN PATRICIO	OPERADOR	1,076.85	12,922.24	1,557.90	1,068.52	292.00	1,068.52	3,986.94	16,909.18
4	ANDY INTRIAGO TEODORO MARTIN	OPERADOR	1,134.71	13,616.50	1,642.25	1,126.38	292.00	1,126.38	4,187.00	17,803.50
5	ANDY LOPEZ ALBERTO PEDRO	OPERADOR	1,204.67	14,455.99	1,744.25	1,196.33	292.00	1,196.33	4,428.92	18,884.91
6	ANDY GREFA MARLON MARCO	OPERADOR	708.00	8,496.00	1,020.11	550.80	292.00	550.80	2,413.71	10,909.71
7	AYALA CIFUENTES WIDER MANUEL	OPERADOR	860.65	10,327.80	1,242.68	852.32	292.00	852.32	3,239.31	13,567.11
8	CIFUENTES MARTINEZ KELLERMAN	OPERADOR	877.27	10,527.18	1,266.90	868.93	292.00	868.93	3,296.77	13,823.95
9	CIFUENTES MARTINEZ WILSON ALFONSO	OPERADOR	760.15	9,121.84	1,096.15	751.82	292.00	751.82	2,891.79	12,013.63
10	CONSTANTE MACIAS DENNY ISRAEL	OPERADOR	922.48	11,069.77	1,332.83	914.15	292.00	914.15	3,453.12	14,522.89
11	VACANTE	OPERADOR	708.00	8,496.00	1,032.26	708.00	292.00	708.00	2,740.26	11,236.26
12	FREIRE PAREDES JUAN OLMEDO	OPERADOR	1,262.60	15,151.14	1,828.71	1,254.26	292.00	1,254.26	4,629.24	19,780.38
13	FREIRE PUNGUIL JUAN JOSE	OPERADOR	978.03	11,736.38	1,413.82	969.70	292.00	969.70	3,645.22	15,381.60
14	GREFA ANDI HUMBERTO JORGE	OPERADOR	1,214.18	14,570.17	1,758.13	1,205.85	292.00	1,205.85	4,461.82	19,031.99
15	GREFA RIVADENEYRA CARLOS NICOLAS	OPERADOR EXCAVADORA	604.22	7,250.60	868.80	595.88	292.00	595.88	2,352.56	9,603.16
16	LEON SARMIENTO JAIME LUTGARDO	OPERADOR	1,193.41	14,320.91	1,727.84	1,185.08	292.00	1,185.08	4,389.99	18,710.90
17	LLIGUIN BARRENO CARLOS ROMULO	OPERADOR	1,043.99	12,527.87	1,509.99	1,035.66	292.00	1,035.66	3,873.30	16,401.17
18	MONCADA BENITEZ EDGAR EDUARDO	OPERADOR	1,253.95	15,047.37	1,816.11	1,245.61	292.00	1,245.61	4,599.33	19,646.70
19	MONTAÑO MALDONADO ILTER MAURICIO	OPERADOR	922.47	11,069.65	1,332.81	914.14	292.00	914.14	3,453.09	14,522.74
20	MONTEROS RODRIGUEZ FEDERICO	OPERADOR	1,083.62	13,003.43	1,567.77	1,075.29	292.00	1,075.29	4,010.34	17,013.77
21	MOSCOSO CALLE FRANKLIN MESIAS	OPERADOR	1,123.71	13,484.54	1,626.22	1,115.38	292.00	1,115.38	4,148.98	17,633.52
22	MORETA MORALES VICTOR MARCHIO	OPERADOR DE RODILLO	708.00	8,496.00	1,020.11	666.12	292.00	666.12	2,644.35	11,140.35
23	PACHECO CONSTANTE ANGEL	OPERADOR DE CARGADORA	708.00	8,496.00	1,020.11	694.24	292.00	694.24	2,700.59	11,196.59
24	PAREDES CASTRO HECTOR ANIBAL	OPERADOR	1,144.07	13,728.82	1,655.90	1,135.74	292.00	1,135.74	4,219.37	17,948.19
25	PEREZ GAVILANES WILSON LEONARDO	OPERADOR	1,109.86	13,318.30	1,606.02	1,101.53	292.00	1,101.53	4,101.07	17,419.37
26	PINTO AFOENTE MARIO WASHINGTON	OPERADOR	1,218.70	14,624.38	1,764.71	1,210.37	292.00	1,210.37	4,477.44	19,101.82
27	RIVADENEYRA ALOMIA OLIVER ROBERTO	OPERADOR	1,218.25	14,618.95	1,764.05	1,209.91	292.00	1,209.91	4,475.88	19,094.83
28	ROMERO MOSQUERA SERGIO ABSALON	OPERADOR	1,182.85	14,194.24	1,712.45	1,174.52	292.00	1,174.52	4,353.49	18,547.73
29	VACANTE	OPERADOR	708.00	8,496.00	1,032.26	1,099.76	292.00	1,099.76	3,523.79	12,019.79
30	SHIGUANGO CERDA DANILLO PATRICIO	OPERADOR	947.03	11,364.33	1,368.62	938.69	292.00	938.69	3,538.00	14,902.33
31	SHIGUANGO CERDA GERMAN ALFONSO	OPERADOR	1,240.45	14,885.37	1,796.42	1,232.11	292.00	1,232.11	4,552.65	19,438.02

GOBIERNO AUTONOMO DESCENTRALIZADO PROVINCIAL DE NAPO

TRABAJADORES DEL PROGRAMA D500 DESARROLLO VIAL AÑO 2013

No.	FUNCIONARIOS	CARGOS	INGRESO MENSUAL	INGRESO ANUAL	APORTE PATRONAL 12.15%	DECIMO III SUELDO	DECIMO IV SUELDO	FONDO DE RESERVA	APORTES DECIMOS	SUMA TOTAL
32	SOLANO SARANGO TEOFILO	OPERADOR	1,055.18	12,662.18	1,526.30	1,046.85	292.00	1,046.85	3,912.00	16,574.18
33	ZUÑA SIGUENCIA JOSE EFRAIN <u>OPERADOR DE RODILLO</u>	OPERADOR	1,120.20	13,442.43	1,621.11	1,111.87	292.00	1,111.87	4,136.84	17,579.27
34	PAGUAY TAYUPANDA PEDRO <u>OPERADOR DE COMPRESOR</u>	OPERADOR DE RODILLO	1,056.98	12,683.78	1,528.93	1,048.65	292.00	1,048.65	3,918.23	16,602.01
35	ALVARADO TANGUILA LORENZO <u>AYUDANTES DE MAQUINARIA</u>	OPERADOR DE COMPRESOR	1,273.66	15,283.92	1,844.85	1,265.33	292.00	1,265.33	4,667.50	19,951.42
36	VACANTE									
37	ANDY SHIGUANGO DONALDO WILMUNTO	AYUDANTE DE MAQUINARIA	531.00	6,372.00	762.05	1,265.33	292.00	1,265.33	3,584.70	9,956.70
38	ANDY GREFA RAMIRO GABRIEL	AYUDANTE DE MAQUINARIA	817.19	9,806.22	1,179.31	808.85	292.00	808.85	3,089.01	12,895.23
39	ANDY TAPUY RICARDO JORGE	AYUDANTE DE MAQUINARIA	570.82	6,849.89	820.11	562.49	292.00	562.49	2,237.09	9,086.98
40	BONILLA SANCHEZ LUIS ALVARO	AYUDANTE DE MAQUINARIA	767.85	9,214.14	1,107.37	759.51	292.00	759.51	2,918.39	12,132.53
41	CALAPUCHA PABLO GABRIEL	AYUDANTE DE MAQUINARIA	798.87	9,586.44	1,152.60	790.54	292.00	790.54	3,025.68	12,612.12
42	CERDA GREFA JHONY TEODOMILO	AYUDANTE DE MAQUINARIA	859.75	10,317.01	1,241.37	851.42	292.00	851.42	3,236.20	13,553.21
43	CHANALUISA CUCHIPE MANUEL ALONSO	AYUDANTE DE MAQUINARIA	600.14	7,201.73	862.86	591.81	292.00	591.81	2,338.48	9,540.21
44	GREFA ALVARADO JUSTO PATRICIO	AYUDANTE DE MAQUINARIA	551.10	6,613.20	791.35	542.77	292.00	542.77	2,168.89	8,782.09
45	GREFA CERDA FERNANDO FRANCISCO	AYUDANTE DE MAQUINARIA	887.68	10,652.11	1,282.08	879.34	292.00	879.34	3,332.77	13,984.88
46	GREFA TANGUILA GUSTAVO	AYUDANTE DE MAQUINARIA	1,250.30	15,003.55	1,810.78	1,241.96	292.00	1,241.96	4,586.71	19,590.26
47	GREFA VARGAS FERNANDO ALBERTO	AYUDANTE DE MAQUINARIA	1,118.68	13,424.17	1,106.53	1,110.35	292.00	1,110.35	3,619.23	17,043.40
48	JIMENEZ MADERA JORGE	AYUDANTE DE MAQUINARIA	1,139.17	13,669.99	1,127.02	1,130.83	292.00	1,130.83	3,680.68	17,350.67
49	LICUY TAPUY DELFIN CAMILO	AYUDANTE DE MAQUINARIA	1,060.26	12,723.07	1,048.11	1,051.92	292.00	1,051.92	3,443.95	16,167.02
50	LUMBI SISA WILSON ENRIQUE	AYUDANTE DE MAQUINARIA	1,046.07	12,552.83	1,033.92	1,037.74	292.00	1,037.74	3,401.39	15,954.22
51	LIQUIN QUINATA MARIO RAUL	AYUDANTE DE MAQUINARIA	531.00	6,372.00	774.20	531.00	292.00	531.00	2,128.20	8,500.20
52	MAMALLACTA GREFA BOLIVAR GABRIEL	AYUDANTE DE MAQUINARIA	615.67	7,388.06	885.50	607.34	292.00	607.34	2,392.18	9,780.24
53	MARTINEZ ESPIN JUAN GUILLERMO	AYUDANTE DE MAQUINARIA	628.42	7,541.03	904.09	620.09	292.00	620.09	2,436.26	9,977.29
54	MORETA MORALES MANUEL MESIAS	AYUDANTE DE MAQUINARIA	739.48	8,873.75	1,066.01	731.15	292.00	731.15	2,820.30	11,694.05
55	NIETO GUZMÁN LEONARDO DANIEL	AYUDANTE DE MAQUINARIA	862.11	10,345.32	1,244.81	853.78	292.00	853.78	3,244.36	13,589.68
56	SAMANIEGO OROZCO CESAR MARCELO	AYUDANTE DE MAQUINARIA	531.00	6,372.00	774.20	531.00	292.00	531.00	2,128.20	8,500.20
57	PIZANGO SALAZAR OCTAVIO PATRICIO <u>TALLERES</u>	AYUDANTE DE MAQUINARIA	657.06	7,884.67	945.84	648.72	292.00	648.72	2,535.28	10,419.95
	<u>MECANICO PESADO</u>		589.41	7,072.95	847.21	581.08	292.00	581.08	2,301.37	9,374.32
58	FONSECA VALLE MONGE GERARDO	MECANICO PESADO	1,074.82	12,897.78	1,554.93	1,066.48	292.00	1,066.48	3,979.89	16,877.67
59	TANQUINA TANQUINO JORGE NELSON	MECANICO PESADO	1,051.34	12,616.02	1,520.70	1,043.00	292.00	1,043.00	3,898.70	16,514.72
60	TAPUY CERDA VICENTE GABRIEL	MECANICO PESADO	1,207.82	14,493.88	1,748.86	1,199.49	292.00	1,199.49	4,439.84	18,933.72



GOBIERNO AUTONOMO DESCENTRALIZADO PROVINCIAL DE NAPO

TRABAJADORES DEL PROGRAMA D500 DESARROLLO VIAL AÑO 2013

No.	FUNCIONARIOS	CARGOS	INGRESO MENSUAL	INGRESO ANUAL	APORTE PATRONAL 12.15%	DECIMO III SUELDO	DECIMO IV SUELDO	FONDO DE RESERVA	APORTES DECIMOS	SUMA TOTAL
61	VARGAS ARCOS IVAN RAFAEL	MECANICO PESADO	1,074.33	12,892.00	1,554.23	1,066.00	292.00	1,066.00	3,978.23	16,870.23
62	TECNICO MECANICO ELECTRICISTA ROJANO JAIGUA SEGUNDO VICENTE	TECNICO MECANICO ELECTRICISTA	1,050.11	12,601.33	1,518.91	1,041.78	292.00	1,041.78	3,894.47	16,495.80
63	AYUDANTE DE MECANICA GREFA MAMALLACTA JUAN RICARDO	AYUDANTE DE MECANICA	1,117.85	13,414.21	1,617.68	1,109.52	292.00	1,109.52	4,128.71	17,542.92
64	CHOFER DE PLATAFORMA ARMIJOS VACASELA GUIME HOLMER	CHOFER DE PLATAFORMA	584.00	7,008.00	584.00	490.95	292.00	490.95	1,857.89	8,865.89
65	AYUDANTE DE MECANICA LOZA UQUILLAS WILVER BLADIMIR	AYUDANTE DE MECANICA	823.59	9,883.05	1,188.64	815.25	292.00	815.25	3,111.15	12,994.20
66	AYUDANTE DE MECANICA MANZANO URQUIZO MANUEL	AYUDANTE DE MECANICA	971.95	11,663.40	1,404.95	963.62	292.00	963.62	3,624.19	15,287.59
67	AYUDANTE DE MECANICA QUICHIMBO YAGUACHI JULIAN	AYUDANTE DE MECANICA	1,161.26	13,935.07	1,680.96	1,152.92	292.00	1,152.92	4,278.81	18,213.88
68	AYUDANTE DE MECANICA QUINONEZ VIVERO DIETHER FRANCISCO	AYUDANTE DE MECANICA	802.16	9,625.88	1,157.39	793.82	292.00	793.82	3,037.04	12,662.92
69	AYUDANTE DE MECANICA SACANAMBUY BASTIDAS VICTOR ANIBAL	AYUDANTE DE MECANICA	531.00	6,372.00	774.20	484.77	292.00	484.77	2,035.74	8,407.74
70	AYUDANTE DE MECANICA UNDA MENA JUAN RUPERTO	AYUDANTE DE MECANICA	804.15	9,649.84	1,160.31	795.82	292.00	795.82	3,043.95	12,693.79
71	AYUDANTE DE MECANICA VARGAS CAPINO FABRICIO FELIPE	AYUDANTE DE MECANICA	787.73	9,452.75	1,136.36	779.40	292.00	779.40	2,987.15	12,439.90
72	AYUDANTE DE MECANICA VILLALBA JARA LUIS ANTONIO	AYUDANTE DE MECANICA	995.92	11,951.08	1,439.91	987.59	292.00	987.59	3,707.09	15,658.17
73	SOLDADOR AGUINDA VARGAS JUAN	SOLDADOR	1,180.14	14,161.68	1,708.49	1,171.81	292.00	1,171.81	4,344.11	18,505.79
74	SOLDADOR MOSQUERA ALTAMIRANO WLADIMIR	SOLDADOR	951.15	11,413.74	1,374.62	942.81	292.00	942.81	3,552.24	14,965.98
75	SOLDADOR MONTESDEOCA BENJAMIN SANTIAGO	SOLDADOR	548.00	6,576.00	798.98	548.00	292.00	548.00	2,186.98	8,762.98
76	SOLDADOR VALENCIA AGUIRRE EDWIN EDISON	SOLDADOR	548.00	6,576.00	798.98	548.00	292.00	548.00	2,186.98	8,762.98
77	SOLDADOR VEGA CERDA PATRICIO JAIME	SOLDADOR	548.00	6,576.00	798.98	537.55	292.00	537.55	2,166.08	8,742.08
78	VULCANIZADOR SANMARTIN VARGAS EUCLIDES	VULCANIZADOR	798.70	9,584.41	1,152.36	790.37	292.00	790.37	3,025.09	12,609.50
79	LUBRICADOR ANDY TAPUY CARLOS RICARDO	LUBRICADOR	591.30	7,095.59	849.96	582.97	292.00	582.97	2,307.90	9,403.49
80	LUBRICADOR MENDEZ VACA CESAR RAFAEL	LUBRICADOR	585.85	7,030.23	842.02	577.52	292.00	577.52	2,289.06	9,319.29
81	PINTURA AVILES LOPEZ CESAR EFRAIN	RESPONSABLE DE PINTURA	613.43	7,361.15	882.23	605.10	292.00	605.10	2,384.42	9,745.57
82	CERDA VARGAS ROBERTO ANIBAL	JORNALERO	587.63	7,051.60	844.62	579.30	292.00	579.30	2,295.22	9,346.82
83	PULLOPAXI CHICAIZA JOSE ANDRES	PINTURA Y ENDERESADA	595.88	7,150.51	856.64	587.54	292.00	587.54	2,323.72	9,474.23
84	LABORATORIO BALAREZO CONSTANTE JORGE VINICIO	AYUDANTE DE LABORATORIO	671.61	8,059.34	967.06	663.28	292.00	663.28	2,585.62	10,644.96
85	MOSCOSO CALLE MANUEL MESIAS	AYUDANTE DE LABORATORIO	842.34	10,108.12	1,215.99	834.01	292.00	834.01	3,176.01	13,284.13
86	CONDUCTOR PROFESIONAL ALDAZ ANDI CLAUDIO SEVERO	CONDUCTOR PROFESIONAL	872.14	10,465.63	1,259.42	863.80	292.00	863.80	3,279.03	13,744.66



GOBIERNO AUTONOMO DESCENTRALIZADO PROVINCIAL DE NAPO

TRABAJADORES DEL PROGRAMA D500 DESARROLLO VIAL AÑO 2013

No.	FUNCIONARIOS	CARGOS	INGRESO MENSUAL	INGRESO ANUAL	APORTE PATRONAL 12.15%	DECIMO III SUELDO	DECIMO IV SUELDO	FONDO DE RESERVA	APORTES DECIMOS	SUMA TOTAL
87	ALMEIDA CASTELO BENJAMIN OSWALDO	CONDUCTOR PROFESIONAL	890.13	10,681.55	1,285.66	881.80	292.00	881.80	3,341.25	14,022.80
88	ANDY INTRIAGO ARTURO FRANCISCO	CONDUCTOR PROFESIONAL	859.51	10,314.06	1,241.01	851.17	292.00	851.17	3,235.35	13,549.41
89	ANDY CORREA FRANKS EUGENIO	CONDUCTOR PROFESIONAL	566.00	6,792.00	825.23	566.00	292.00	566.00	2,249.23	9,041.23
90	BARROSO LUIS ABRAHAN	CONDUCTOR PROFESIONAL	626.61	7,519.37	901.45	618.28	292.00	618.28	2,430.02	9,949.39
91	BUENAÑO ORTEGA LUIS RUPERTO	CONDUCTOR PROFESIONAL	888.09	10,657.04	1,282.68	879.75	292.00	879.75	3,334.19	13,991.23
92	BUENO ANDI FERNANDO EULOGIO	CONDUCTOR PROFESIONAL	614.54	7,374.51	883.85	606.21	292.00	606.21	2,388.27	9,762.78
93	CAICEIDO CASTILLO FRANKLIN CANCIO	CONDUCTOR PROFESIONAL	675.17	8,102.08	972.25	666.84	292.00	666.84	2,597.93	10,700.01
94	CAIZA CURIPALLO LUIS ROBRIGO	CONDUCTOR PROFESIONAL	899.53	10,794.33	1,299.36	891.19	292.00	891.19	3,373.75	14,168.08
95	CANGA QUINONES EREN EUGENIO	CONDUCTOR PROFESIONAL	671.91	8,062.89	967.49	663.57	292.00	663.57	2,586.64	10,649.53
96	CANGA QUINONES JOEL RAMON	CONDUCTOR PROFESIONAL	566.00	6,792.00	825.23	566.00	292.00	566.00	2,249.23	9,041.23
97	CERDA GREFA LUIS MIGUEL	CONDUCTOR PROFESIONAL	904.14	10,849.65	1,306.08	895.80	292.00	895.80	3,389.69	14,239.34
98	CIFUENTES CHAPUNGAL STALIN MESIAS	CONDUCTOR PROFESIONAL	629.91	7,558.96	906.26	621.58	292.00	621.58	2,441.42	10,000.38
99	DUCHÉ HIDALGO SEGUNDO ALCIDES	CONDUCTOR PROFESIONAL	843.94	10,127.32	1,218.32	835.61	292.00	835.61	3,181.54	13,308.86
100	ELIZALDE ELIZALDE JUAN AGUSTIN	CONDUCTOR PROFESIONAL	889.60	10,675.18	1,284.88	881.27	292.00	881.27	3,339.41	14,014.59
101	FLORES BARAHONA RAFAEL MESIAS	CONDUCTOR PROFESIONAL	667.44	8,009.26	960.98	659.11	292.00	659.11	2,571.19	10,580.45
102	FREIRE MARCO ANTONIO	CONDUCTOR PROFESIONAL	792.75	9,513.00	1,143.68	784.42	292.00	784.42	3,004.51	12,517.51
103	GREFA CHONGO NEY GALO	CONDUCTOR PROFESIONAL	860.05	10,320.55	1,241.80	851.71	292.00	851.71	3,237.22	13,557.77
104	GUEVARA LUIS EFRAIN	CONDUCTOR PROFESIONAL	875.27	10,503.21	1,263.99	866.93	292.00	866.93	3,289.86	13,793.07
105	GUEVARA ROMO GALO OSWALDO	CONDUCTOR PROFESIONAL	861.39	10,336.72	1,243.76	853.06	292.00	853.06	3,241.88	13,578.60
106	GUZMAN VIANA CARLOS ELVIS	CONDUCTOR PROFESIONAL	669.50	8,034.04	963.99	661.17	292.00	661.17	2,578.33	10,612.37
107	JIMENEZ VELASCO OCTAVIO	CONDUCTOR PROFESIONAL	676.06	8,112.69	973.54	667.72	292.00	667.72	2,600.99	10,713.68
108	LEDESMA NIETO JORGE MARCELO	CONDUCTOR PROFESIONAL	738.12	8,857.48	1,064.03	729.79	292.00	729.79	2,815.61	11,673.09
109	LOPEZ CUESTA FELIX HUMBERTO	CONDUCTOR PROFESIONAL	891.91	10,702.88	1,288.25	883.57	292.00	883.57	3,347.40	14,050.28
110	LUGO MAFLA JUAN GERARDO	CONDUCTOR PROFESIONAL	752.73	9,032.79	1,085.33	744.40	292.00	744.40	2,866.13	11,898.92
111	LUISA TIPANTASIG MANUEL VICTOR	CONDUCTOR PROFESIONAL	579.68	6,956.19	833.03	571.35	292.00	571.35	2,267.73	9,223.92
112	NACEVILLA BARRAGAN LUIS ORLANDO	CONDUCTOR PROFESIONAL	785.68	9,428.20	1,133.38	777.35	292.00	777.35	2,980.08	12,408.28
113	MOSQUERA ALTAMIRANO ORLANDO	CONDUCTOR PROFESIONAL	603.85	7,246.21	868.26	595.52	292.00	595.52	2,351.30	9,597.51
114	MOYA PAUCHI LUIS FERNANDO	CONDUCTOR PROFESIONAL	566.00	6,792.00	825.23	566.00	292.00	566.00	2,249.23	9,041.23
115	NIETO GOMEZ BYRON ROLANDO	CONDUCTOR PROFESIONAL	566.00	6,792.00	566.00	543.37	292.00	543.37	1,944.73	8,736.73
116	ORTIZ ORTIZ NEPTALI	CONDUCTOR PROFESIONAL	907.62	10,891.43	1,311.16	899.29	292.00	899.29	3,401.73	14,293.16
117	PADILLA PADILLA JOSE MICAEL	CONDUCTOR PROFESIONAL	908.56	10,902.69	1,312.53	900.22	292.00	900.22	3,404.98	14,307.67
118	PAGUAY ASQUI EDISON ALCIVAR	CONDUCTOR PROFESIONAL	566.00	6,792.00	813.08	547.84	292.00	547.84	2,200.75	8,992.75
119	PAGUAY LLANGARI RAUL ALONSO	CONDUCTOR PROFESIONAL	566.00	6,792.00	825.23	566.00	292.00	566.00	2,249.23	9,041.23
120	PILCO CHIMBORAZO SEGUNDO JULIO	CONDUCTOR PROFESIONAL	905.35	10,864.20	1,307.85	897.02	292.00	897.02	3,393.88	14,258.08



GOBIERNO AUTONOMO DESCENTRALIZADO PROVINCIAL DE NAPO

TRABAJADORES DEL PROGRAMA D500 DESARROLLO VIAL AÑO 2013

No.	FUNCIONARIOS	CARGOS	INGRESO MENSUAL	INGRESO ANUAL	APORTE PATRONAL 12.15%	DECIMO III SUELDO	DECIMO IV SUELDO	FONDO DE RESERVA	AFORTES DECIMOS	SUMA TOTAL
121	VACANTE	CONDUCTOR PROFESIONAL	566.00	6,792.00	825.23	834.23	292.00	834.23	2,785.68	9,577.68
122	PORTILLA CHACON JOSE GONZALO	CONDUCTOR PROFESIONAL	874.53	10,494.31	1,262.91	866.19	292.00	866.19	3,287.29	13,781.60
123	REYES GOMEZ JORGE ALCIDES	CONDUCTOR PROFESIONAL	822.40	9,868.81	1,186.91	814.07	292.00	814.07	3,107.05	12,975.86
124	ROMERO COELLO NORBERTO DE JESUS	CONDUCTOR PROFESIONAL	716.57	8,598.80	1,032.60	708.23	292.00	708.23	2,741.07	11,339.87
125	SILVA GRANIZO VICTOR	CONDUCTOR PROFESIONAL	795.51	9,546.07	1,147.70	787.17	292.00	787.17	3,014.04	12,560.11
126	SUCUZHANAÑAY SUQUISUPA SEGUNDO RAFAEL	CONDUCTOR PROFESIONAL	566.00	6,792.00	825.23	543.83	292.00	543.83	2,204.88	8,996.88
127	TANGUILA GREFA PEDRO ALBERTO	CONDUCTOR PROFESIONAL	672.69	8,072.32	968.64	664.36	292.00	664.36	2,589.36	10,661.68
128	TAPIA FRAY WILLIAM VICENTE	CONDUCTOR PROFESIONAL	657.26	7,887.09	946.13	648.92	292.00	648.92	2,535.98	10,423.07
129	URBINA TAPIA HERBERT ORLANDO	CONDUCTOR PROFESIONAL	674.95	8,099.36	971.92	666.61	292.00	666.61	2,597.15	10,696.51
130	VARGAS CERDA FELIPE IGNACIO	CONDUCTOR PROFESIONAL	970.75	11,649.05	1,403.21	962.42	292.00	962.42	3,620.05	15,269.10
131	VELOZ GAMBOA OSWALDO GERMAN	CONDUCTOR PROFESIONAL	856.52	10,278.20	1,236.65	848.18	292.00	848.18	3,225.02	13,503.22
132	VACANTE	CONDUCTOR PROFESIONAL	566.00	6,792.00	825.23	566.00	292.00	566.00	2,249.23	9,041.23
133	VILLACIS ALVARES EDISON IVAN	CONDUCTOR PROFESIONAL	887.26	10,647.09	1,281.47	878.92	292.00	878.92	3,331.32	13,978.41
134	VILLACIS NACEVILLA EDISON VICENTE	CONDUCTOR PROFESIONAL	600.53	7,206.40	863.43	592.20	292.00	592.20	2,339.83	9,546.23
135	YUMBO TANGUILA FUSEBIO BONIFACIO	CONDUCTOR PROFESIONAL	642.11	7,705.27	924.04	633.77	292.00	633.77	2,483.59	10,188.86
136	ZAMBRANO ACOSTA SERGIO TARQUINO	CONDUCTOR PROFESIONAL	904.89	10,858.67	1,307.18	896.56	292.00	896.56	3,392.29	14,250.96
137	<u>DESPACHADOR DE COMBUSTIBLE</u> VALVERDE UQUILLAS JUAN CARLOS	DESPACHADOR DE COMBUSTIBLE	906.78	10,881.34	1,309.93	898.45	292.00	898.45	3,398.82	14,280.16
138	<u>TIMONEL</u> AGUINDA MAMALLACTA RUBEN CARLOS	TIMONEL	962.02	11,544.24	1,390.48	953.69	292.00	953.69	3,589.85	15,134.09
139	VACANTE	TIMONEL	708.00	8,496.00	1,032.26	993.04	292.00	993.04	3,310.35	11,806.35
140	ANDY TAPUY CESAR SAMUEL	TIMONEL	944.15	11,329.79	1,364.42	935.82	292.00	935.82	3,528.05	14,857.84
141	LICUY DAGUA PEDRO ALBERTO	TIMONEL	708.00	8,496.00	1,032.26	708.00	292.00	708.00	2,740.26	11,236.26
142	LLORI GUTIERREZ TITO NIXON	TIMONEL	872.03	10,464.34	1,259.27	863.70	292.00	863.70	3,278.66	13,743.00
143	<u>PERSONAL DE CAMPO</u> AGUINDA SHIGUANGO FERNANDO M	PERFILERO	857.68	10,292.20	1,238.35	849.35	292.00	849.35	3,229.05	13,521.25
144	BONILLA SANCHEZ JULIO CESAR	PERFILERO	681.90	8,182.85	982.07	673.57	292.00	673.57	2,621.21	10,804.06
145	CALAPUCHA LICUY FRANCISCO	PERFILERO	818.19	9,818.24	1,180.77	809.85	292.00	809.85	3,092.47	12,910.71
146	VACANTE	PERFILERO	531.00	6,372.00	774.20	810.56	292.00	810.56	2,687.32	9,059.32
147	ESCOBAR CALLATAMI JORGE RAUL	PERFILERO	813.73	9,764.70	1,174.26	805.39	292.00	805.39	3,077.04	12,841.74
148	GREFA CERDA MIGUEL RUBEN	PERFILERO	806.01	9,672.13	1,163.01	797.68	292.00	797.68	3,050.37	12,722.50
149	GREFA AGUINDA RICARDO FRANCISCO	PERFILERO	909.50	10,913.99	1,313.90	901.17	292.00	901.17	3,408.23	14,322.22
150	<u>CADENEROS</u> CALAPUCHA LOPEZ DOMINGO JOSE PEDRO	CADENERO	737.93	8,855.21	1,063.76	729.60	292.00	729.60	2,814.96	11,670.17



GOBIERNO AUTONOMO DESCENTRALIZADO PROVINCIAL DE NAPO

TRABAJADORES DEL PROGRAMA D500 DESARROLLO VIAL AÑO 2013

No.	FUNCIONARIOS	CARGOS	INGRESO MENSUAL	INGRESO ANUAL	AFORTE PATRONAL 12.15%	DECIMO III SUELDO	DECIMO IV SUELDO	FONDO DE RESERVA	APORTES DECIMOS	SUMA TOTAL
151	ESCOBAR BUTRON JONNY ALEJANDRO	CADENERO	531.00	6,372.00	762.05	409.22	292.00	409.22	1,872.49	8,244.49
152	GREFA CERDA PEDRO ALFONSO	CADENERO	772.54	9,270.43	1,114.21	764.20	292.00	764.20	2,934.61	12,205.04
153	LOPEZ GREFA EDUARDO JAIME	CADENERO	623.00	7,475.94	896.18	614.66	292.00	614.66	2,417.50	9,893.44
154	SHICUANGO CERDA CESAR	CADENERO	745.72	8,948.69	1,075.12	737.39	292.00	737.39	2,841.90	11,790.59
155	VACANTE	CADENERO	531.00	6,372.00	774.20	747.62	292.00	747.62	2,561.43	8,933.43
156	<u>MACHETERO</u> VACANTE	MACHETERO	531.00	6,372.00	774.20	531.00	292.00	531.00	2,128.20	8,500.20
157	<u>CARPINTEROS</u> ORITZ ORTIZ ELOY ROSENDO	CARPINTERO	691.28	8,295.30	995.73	682.94	292.00	682.94	2,653.61	10,948.91
158	<u>ALBANILES</u> ALVARADO GREFA RUBEN GABRIEL	ALBANIL	750.89	9,010.64	1,082.64	742.55	292.00	742.55	2,859.75	11,870.39
159	CERDA AGUINDA LUIS LEONARDO	ALBANIL	586.58	7,038.97	843.08	578.25	292.00	578.25	2,291.58	9,330.55
160	GREFA GREFA JOSE VICENTE	ALBANIL	658.99	7,907.90	948.66	650.66	292.00	650.66	2,541.98	10,449.88
161	TAPUY CERDA CARLOS RUBEN	ALBANIL	650.69	7,808.30	936.56	642.36	292.00	642.36	2,513.28	10,321.58
162	VARGAS ANDI GABRIEL ALEJANDRO	ALBANIL	672.01	8,064.17	967.65	663.68	292.00	663.68	2,587.01	10,651.18
163	<u>ELECTRICISTA</u> ALBAN BARRENO CARLOS MESIAS	ELECTRICISTA	617.26	7,407.10	887.81	608.93	292.00	608.93	2,397.66	9,804.76
164	GOMEZ HURTADO JORGE JAVIER	ELECTRICISTA	548.00	6,576.00	798.98	548.00	292.00	548.00	2,186.98	8,762.98
165	<u>JORNALEROS</u> AGUINDA TAPUY CESAR JORGE	JORNALERO	569.27	6,831.19	817.84	560.93	292.00	560.93	2,231.70	9,062.89
166	AGUINDA TAPUY JUAN ALBERTO	JORNALERO	621.92	7,463.06	894.61	613.59	292.00	613.59	2,413.79	9,876.85
167	ALVARADO CERDA MARIANO GERVACIO	JORNALERO	629.23	7,550.73	905.26	620.89	292.00	620.89	2,439.05	9,989.78
168	ALVARADO HUATATOCA FRANCISCO	JORNALERO	613.27	7,359.29	882.00	604.94	292.00	604.94	2,383.89	9,743.18
169	ANDY VARGAS VICTOR LENIN	JORNALERO	606.16	7,273.86	871.62	597.82	292.00	597.82	2,359.27	9,633.13
170	CALERO POZO WILSON GUILLERMO	JORNALERO	590.32	7,083.80	848.53	581.98	292.00	581.98	2,304.50	9,388.30
171	CERDA ALVARADO NEPTALI ENOC	JORNALERO	616.47	7,397.58	886.66	608.13	292.00	608.13	2,394.92	9,792.50
172	CERDA GREFA JOSE MIGUEL	JORNALERO	531.00	6,372.00	774.20	645.69	292.00	645.69	2,357.58	8,729.58
173	CHIMBO ALVARADO CLEVER RAMON	JORNALERO	593.31	7,119.69	852.89	584.97	292.00	584.97	2,314.84	9,434.53
174	CHIMBO GREFA CESAR BOLIVAR	JORNALERO	584.96	7,019.46	840.71	576.62	292.00	576.62	2,285.96	9,305.42
175	GRANDA VACA DANIEL ENRIQUE	JORNALERO	772.78	9,273.37	1,114.56	764.45	292.00	764.45	2,935.46	12,208.83
176	MAMALLACTA CERDA CESAR MARIANO	JORNALERO	669.15	8,029.79	975.62	660.82	292.00	660.82	2,589.25	10,619.04
177	AGUINDA GREFA MURIALDO BENANCIO	JORNALERO	531.00	6,372.00	774.20	531.00	292.00	531.00	2,128.20	8,500.20
178	ANDY ANDY RICHARD FELIPE	JORNALERO	531.00	6,372.00	774.20	531.00	292.00	531.00	2,128.20	8,500.20
179	ANDY GREFA RICARDO RODOLFO	JORNALERO	531.00	6,372.00	774.20	531.00	292.00	531.00	2,128.20	8,500.20



GOBIERNO AUTÓNOMO DESCENTRALIZADO PROVINCIAL DE NAPO

TRABAJADORES DEL PROGRAMA D500 DESARROLLO VIAL AÑO 2013

No.	FUNCIONARIOS	CARGOS	INGRESO MENSUAL	INGRESO ANUAL	APORTE PATRONAL 12.15%	DECIMO III SUELDO	DECIMO IV SUELDO	FONDO DE RESERVA	APORTES DECIMOS	SUMA TOTAL
180	BARROSO ZABALA ESTORCIO ROMANICO	JORNALERO	531.00	6,372.00	774.20	531.00	292.00	531.00	2,128.20	8,500.20
181	GREFA ALVARADO ELIAS MOISES	JORNALERO	531.00	6,372.00	774.20	531.00	292.00	531.00	2,128.20	8,500.20
182	GREFA ALVARADO OSWALDO ROBERTO	JORNALERO	531.00	6,372.00	774.20	531.00	292.00	531.00	2,128.20	8,500.20
183	GREFA VARGAS GABRIEL ALONSO	JORNALERO	531.00	6,372.00	774.20	531.00	292.00	531.00	2,128.20	8,500.20
184	VACANTE	JORNALERO	531.00	6,372.00	774.20	531.00	292.00	531.00	2,128.20	8,500.20
185	TAPUY ANDY CESARIO JAIME	JORNALERO	531.00	6,372.00	774.20	531.00	292.00	531.00	2,128.20	8,500.20
	<u>GUARDIAN</u>									
186	ARCOB CORTEZ HUGO RODRIGO	GUARDIAN	581.90	6,982.84	836.27	573.57	292.00	573.57	2,275.41	9,258.25
187	BALSECA GUSMAN LUIS GUSTAVO	GUARDIAN	547.69	6,572.28	798.53	547.69	292.00	547.69	2,185.91	8,758.19
188	CUASES LUIS SEGUNDO	GUARDIAN	774.54	9,294.47	1,117.13	766.21	292.00	766.21	2,941.54	12,236.01
	<u>CONSERJE INTERNO</u>									
189	VACANTE	CONSERJE INTERNO	566.00	6,792.00	825.23	566.00	292.00	566.00	2,249.23	9,041.23
190	VACANTE	CONSERJE INTERNO	566.00	6,792.00	825.23	566.00	292.00	566.00	2,249.23	9,041.23
191	AGUINDA CORREA JULIO CESAR	CONSERJE INTERNO	566.00	6,792.00	825.23	566.00	292.00	566.00	2,249.23	9,041.23
192	ANDI AGUINDA FAUSTO RAFAEL	CONSERJE INTERNO	566.00	6,792.00	825.23	566.00	292.00	566.00	2,249.23	9,041.23
193	ANDI GREFA ANITA NORMA	CONSERJE INTERNO	566.00	6,792.00	825.23	566.00	292.00	566.00	2,249.23	9,041.23
194	CAIZA CURIPALLO LUIS EDUARDO	CONSERJE INTERNO	566.00	6,792.00	825.23	566.00	292.00	566.00	2,249.23	9,041.23
195	CONSTANTE NUNEZ LUIS ANIBAL	CONSERJE INTERNO	566.00	6,792.00	825.23	566.00	292.00	566.00	2,249.23	9,041.23
196	CHILQUINGA ONA ANGEL MARIA	CONSERJE INTERNO	635.40	7,624.79	914.26	635.40	292.00	635.40	2,477.06	10,101.85
197	ESTRADA JIMENEZ LAURA VIOLETA	CONSERJE INTERNO	566.00	6,792.00	825.23	566.00	292.00	566.00	2,249.23	9,041.23
198	MAMALLACTA TANGUILA EDUARDO GONZALO	CONSERJE INTERNO	566.00	6,792.00	825.23	566.00	292.00	566.00	2,249.23	9,041.23
199	MAMALLACTA ALVARADO YOLANDA	CONSERJE INTERNO	566.00	6,792.00	825.23	566.00	292.00	566.00	2,249.23	9,041.23
200	MAMALLACTA MIRANDA MANUEL JESUS	CONSERJE INTERNO	581.25	6,975.04	835.32	572.92	292.00	572.92	2,273.16	9,248.20
201	MONTESDEOCA ALEXANDRA VERONICA	CONSERJE INTERNO	566.00	6,792.00	825.23	566.00	292.00	566.00	2,249.23	9,041.23
202	NACIMBA TAPUY ELENA AURORA	CONSERJE INTERNO	572.74	6,872.88	822.90	564.41	292.00	564.41	2,243.72	9,116.60
203	ROMERO ESCOBAR MARIO AUGUSTO	CONSERJE INTERNO	587.54	7,050.48	587.54	579.21	292.00	579.21	2,037.95	9,088.43
204	TAPUY GREFA ALEXANDRA VERONICA	CONSERJE INTERNO	566.00	6,792.00	825.23	566.00	292.00	566.00	2,249.23	9,041.23
	<u>AUXILIARES</u>									
205	MOROCHO LLUMILUISA ENMA LUCILA	AUXILIAR DE ODONTOLOGIA	775.00	9,300.00	1,129.95	775.00	292.00	775.00	2,971.95	12,271.95
206	PANTOJA REGALADO ALICIA VENUS	AUXILIAR DE FARMACIA	775.00	9,300.00	1,129.95	775.00	292.00	775.00	2,971.95	12,271.95
207	RODRIGUEZ SILVA OLGA ELENA	AUXILIAR DE ENFERMERIA	851.06	10,212.72	1,240.85	851.06	292.00	851.06	3,234.97	13,447.69
	<u>TECNICOS EN ARTES GRAFICAS</u>	ASISTENTE DE REHABILITACION FISICA	775.00	9,300.00	1,129.95	775.00	292.00	775.00	2,971.95	12,271.95



GOBIERNO AUTONOMO DESCENTRALIZADO PROVINCIAL DE NAPO

TRABAJADORES DEL PROGRAMA D500 DESARROLLO VIAL AÑO 2013

Obras por contrato ordinario

No.	FUNCIONARIOS	CARGOS	INGRESO MENSUAL	INGRESO ANUAL	APORTE PATRONAL 12.15%	DECIMO III SUELDO	DECIMO IV SUELDO	FONDO DE RESERVA	AFORTES DECIMOS	SUMA TOTAL
208	TOAPANTA RAMIREZ MARIA LEONOR	TECNICO EN ARTES GRAFICAS	796.00	9,552.00	1,160.57	796.00	292.00	796.00	3,044.57	12,596.57
209	ZUÑA BARRETO DARWIN FRANCISCO <u>SUPERVISORES</u>	TECNICO EN ARTES GRAFICAS	796.00	9,552.00	1,160.57	796.00	292.00	796.00	3,044.57	12,596.57
210	BUSTOS GUERRON JULIO ARMANDO	SUPERVISOR DE CONSTRUCCIONES CIVILES	876.00	10,512.00	1,277.21	876.00	292.00	876.00	3,321.21	13,833.21
211	PORTERO SANCHEZ JORGE GUILLERMO PATRIC	SUPERVISOR DE CONSTRUCCIONES CIVILES	876.00	10,512.00	1,277.21	876.00	292.00	876.00	3,321.21	13,833.21
212	UVILLUS VARGAS VICTOR WILLIAM	SUPERVISOR DE MANTENIMIENTO ELECTRICO	876.00	10,512.00	1,277.21	876.00	292.00	876.00	3,321.21	13,833.21
212	SUMA TOTAL :	USD.	163,951.52	1,967,418.21	234,363.48	164,635.43	61,904.00	164,635.43	625,538.35	2,592,956.56